豊浜まちづくりセンター空調機器　一式　仕様書

1　品名　　豊浜まちづくりセンター空調機器　一式
2　数量　　１式
3　納入場所　豊浜まちづくりセンター
　　広島県呉市豊浜町大字豊島 3526 番地の 15
4　納入期限　令和９年３月２６日（金）
5　購入内訳

豊浜まちづくりセンター空調機器

	品名	数量	能力	型式	設置場所	参考品
1	室外機	1	３相２００Ｖ 冷房　45.0kw 暖房　45.0kw	床置型 （防振架台共）	自転車置場屋根	日立：RAS-AP450SSR-J 三菱：PUHY-RP450DMG9-BSG ダイキン：RQYP450FCH ※耐重塩害仕様
2	室内機	3	単相２００Ｖ 冷房 3.6kw 暖房 4.0kw	２方向 天井カセット型	1 階 ・廊下 ・相談コーナー ・診療室	日立：RCID-GP36KA 三菱：PLFY-MP36LM ダイキン：FXYCP36EB ※ワイヤードリモコン１台
3	室内機	1	単相２００Ｖ 冷房 5.6kw 暖房 6.3kw	２方向 天井カセット型	1 階 ・社会福祉協議会 事務室	日立：RCID-GP50KA 三菱：PLFY-MP56LM ダイキン：FXYCP56EB ※ワイヤードリモコン１台
4	室内機	4	単相２００Ｖ 冷房 7.1kw 暖房 8.0kw	２方向 天井カセット型	1 階 ・調理室	日立：RCID-GP71KA 三菱：PLFY-MP71LM ダイキン：FXYCP71EB ※ワイヤードリモコン１台
5	室内機	2	単相２００Ｖ 冷房 4.5kw 暖房 5.0kw	４方向 天井カセット型	1 階 ・玄関ホール	日立：RCI-GP45KA 三菱：PLFY-MP45HM ダイキン：FXYFP45EB ※ワイヤードリモコン１台

【条件等】

(1)　取付対象機器は，ビル用マルチエアコンとすること。また，冷房能力 28.0kw 以下の機器はグリーン購入法適用商品とすること。なお，常時監視システムの設置は不要とする。

(2)　設置に伴う電気・排水については，スリムカバーダクトやドレインソケット等を使用すること。また，配管・配線類には既設の化粧カバー等を施すこと。ただし，既設の化粧カバー等がない場合はこの限りではない。

(3)　個別リモコンについては，ワイヤードリモコンとする。

(4)　搬入・撤去・足場仮設費等は本契約に含むこととする。

(5)　撤去対象機器については，別紙『豊浜まちづくりセンター既設空調一覧』を参照すること。

(6)　冷媒配管は既設配管を再利用すること。ただし，再利用が困難な箇所については，事前に地域協働課と協議すること。

(7)　仕様書になき事項であっても当然必要と認められるもの，または施工上必要な変更は地域協働課職員と協議の上施工すること。

(8)　フロンガス回収の引取証明書及び既存機器のマニュフェストを提出すること。

(9)　本契約は，本仕様書及び図書に従い実施すること。

(10)　保全に関する資料を 1 部提出すること。なお，保全に関する資料とは，取扱説明書・保証書・気密試験報告書・風量・温度テスト報告書を示す。

(11)　「納入製品内訳書」を契約後すみやかに提出すること。

(12)　利用者の安全確保に配慮すること。

(13)　事前調査をおこない，目的が達成できるように作業するとともに，周辺施設・設備に異常が見つかった場合すみやかに担当者に報告・協議すること。

(14)　参考品以外で参加する場合は，地域協働課に仕様のわかるもの（カタログ等，カタログに仕様を満たすことが示されていない場合は，メーカー発行の証明書等を添付すること。）を提出し，あらかじめ承認を得ておくこと。

(15)　入札参加申請書の提出前に，必ず現地確認をおこなうこと。その際，事前に地域協働課（電話 25-3221）に連絡の上，日時を調整すること。

(16)　本仕様書及び図書に疑義がある場合は，地域協働課職員と協議し，その指示に従うこと。

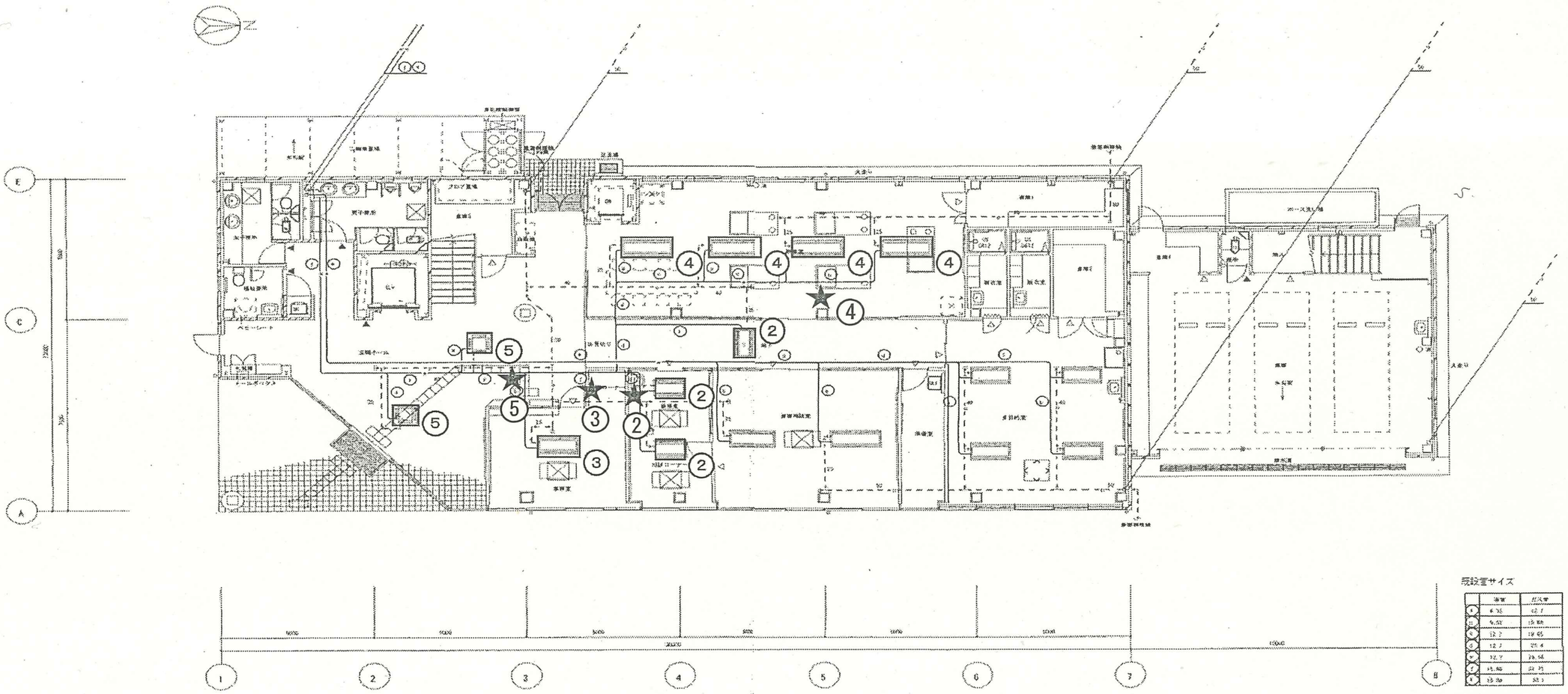

件名	図名	図番
豊浜まちづくりセンター空調機器　一式	１階設置図	１／７

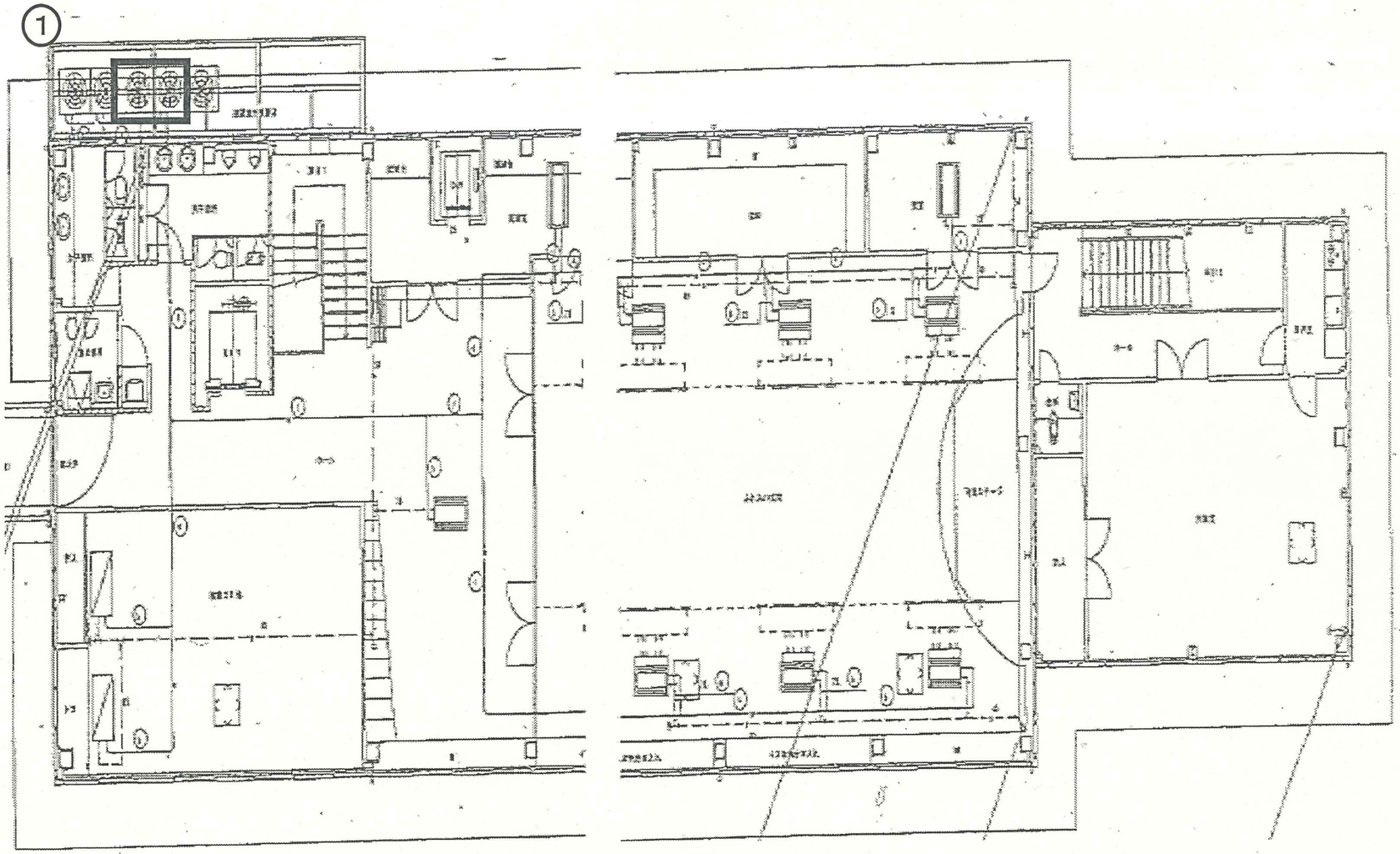

件名	図名	図番
豊浜まちづくりセンター空調機器　一式	2階設置図	2／7

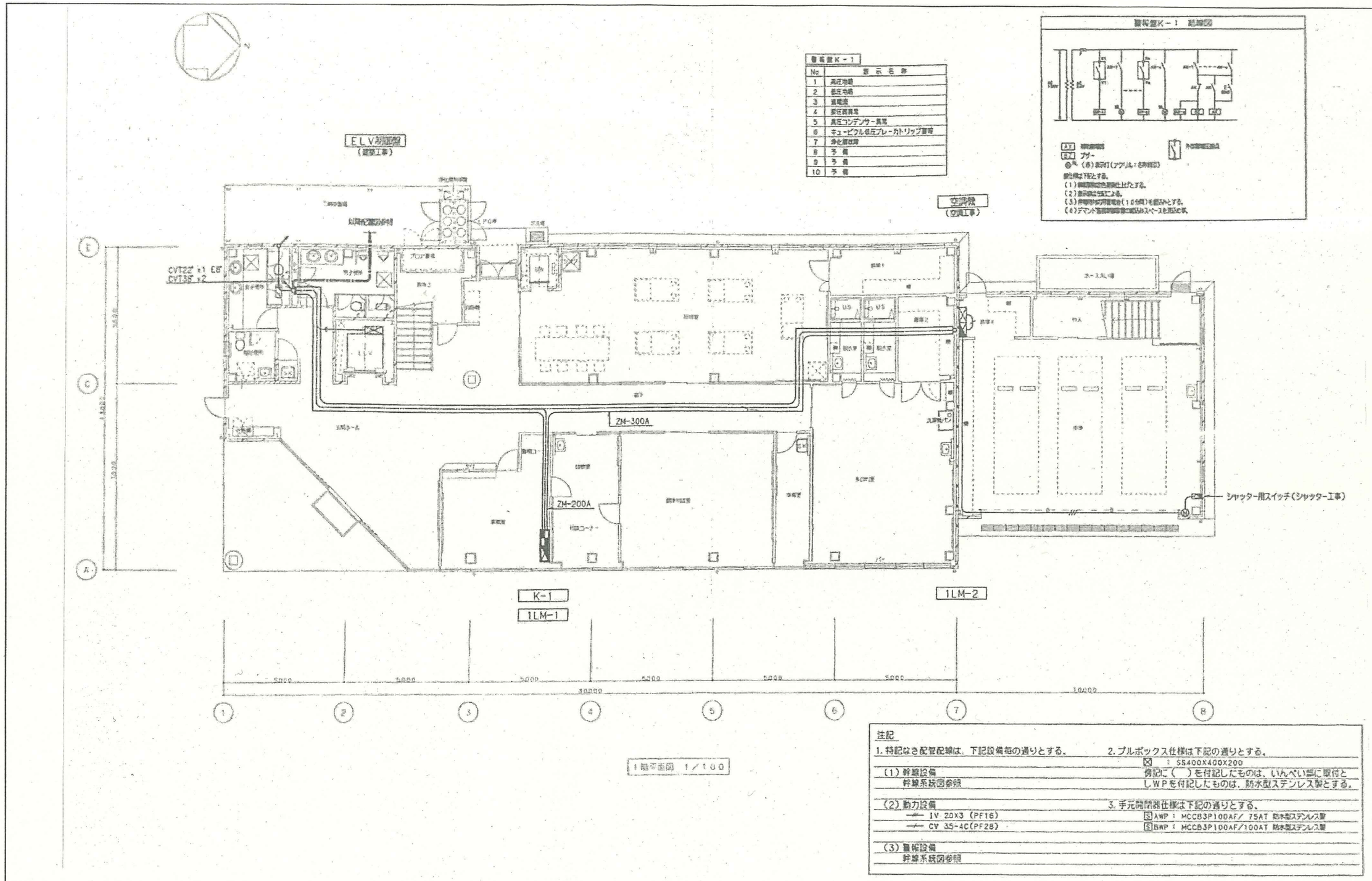

件名	図名	図番
豊浜まちづくりセンター空調機器　一式	幹線・動力・警報設備　１階平面図	3／7

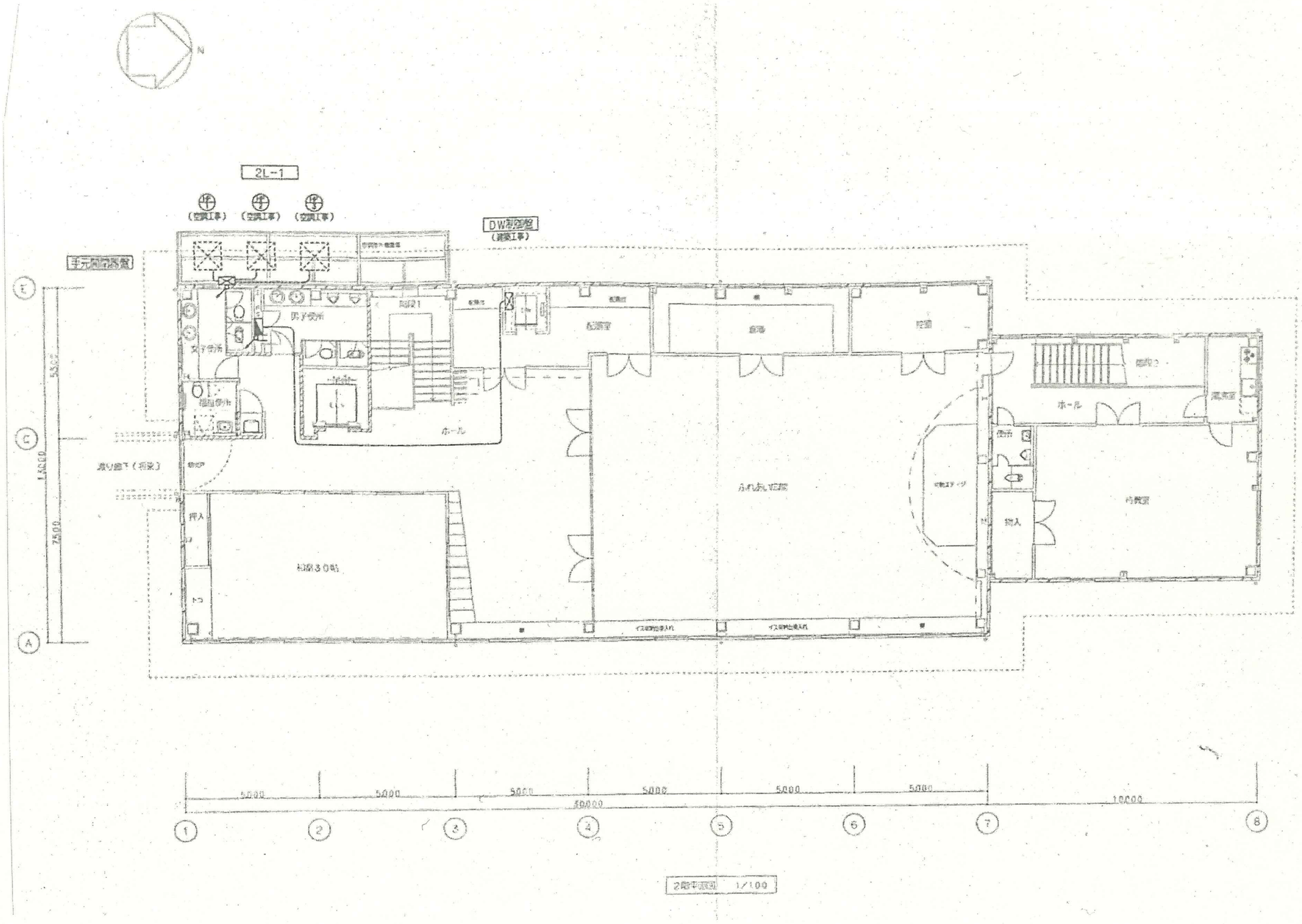

件名	図名	図番
豊浜まちづくりセンター空調機器　一式	幹線・動力・警報設備　2階平面図	4／7

機器表

記号	機器名	機器仕様	電気容量	台数	備考
RP 1	空冷式ヒートポンプ ビル用マルチエアコン	型式：室外機 10HP	3φ200V	10.92 kW	1	自転車置場屋根
		冷房能力：28.0 kW				
		暖房能力：31.5 kW				
		COMP：		7.5 kW		
		FAN：185CMM		0.35 kW		
		付属品：防振架台、重耐塩害仕様				
RP 2-43	空冷式ヒートポンプ ビル用マルチエアコン	型式：二方向カセット形	1φ200V	0.17 kW	4	多目的室
		冷房能力：4.5 kW				
		暖房能力：5.0 kW				
		FAN：12.5CMM		0.085 kW		
		付属品：化粧パネル、リモコン				
RP 2-39	空冷式ヒートポンプ ビル用マルチエアコン	型式：二方向カセット形	1φ200V	0.17 kW	2	健康相談室
		冷房能力：5.6 kW				
		暖房能力：6.3 kW				
		FAN：12.0CMM		0.085 kW		
		付属品：化粧パネル、リモコン				
RP 3	空冷式ヒートポンプ ビル用マルチエアコン	型式：室外機 16HP	3φ200V	17.5 kW	1	自転車置場屋根
		冷房能力：45.0 kW				
		暖房能力：50.0 kW				
		COMP：		2.5+4.5 kW		
		FAN：370CMM		0.38x2 kW		
		付属品：防振架台、重耐塩害仕様				
RP 2-29	空冷式ヒートポンプ ビル用マルチエアコン	型式：二方向カセット形	1φ200V	0.10 kW	1	診察室
		冷房能力：2.8 kW				
		暖房能力：3.6 kW				
		FAN：8.0CMM		0.035 kW		
		付属品：化粧パネル、リモコン				
RP 2-36	空冷式ヒートポンプ ビル用マルチエアコン	型式：二方向カセット形	1φ200V	0.11 kW	2	部下
		冷房能力：3.6 kW				相談コーナー
		暖房能力：4.0 kW				
		FAN：8.5CMM		0.035 kW		
		付属品：化粧パネル、リモコン				
RP 3-16	空冷式ヒートポンプ ビル用マルチエアコン	型式：四方向カセット形	1φ200V	0.09 kW	2	玄関ホール
		冷房能力：4.5 kW				
		暖房能力：5.0 kW				
		FAN：15.0CMM		0.030 kW		
		付属品：化粧パネル、リモコン				
RP 2-34	空冷式ヒートポンプ ビル用マルチエアコン	型式：二方向カセット形	1φ200V	0.17 kW	1	事務室
		冷房能力：5.6 kW				
		暖房能力：6.3 kW				
		FAN：13.0CMM		0.085 kW		
		付属品：化粧パネル、リモコン				
RP 2-31	空冷式ヒートポンプ ビル用マルチエアコン	型式：二方向カセット形	1φ200V	0.20 kW	4	調理室
		冷房能力：7.1 kW				
		暖房能力：8.0 kW				
		FAN：18.0CMM		0.095 kW		
		付属品：化粧パネル、リモコン				

記号	機器名	機器仕様	電気容量	台数	備考
RP 3	空冷式ヒートポンプ ビル用マルチエアコン	型式：室外機 20HP	3φ200V	21.85 kW	1	自転車置場屋根
		冷房能力：56.0 kW				
		暖房能力：63.0 kW				
		COMP：		5.5+7.5 kW		
		FAN：370CMM		0.38x2 kW		
		付属品：防振架台、重耐塩害仕様				
RP 2-38	空冷式ヒートポンプ ビル用マルチエアコン	型式：二方向カセット形	1φ200V	0.11 kW	1	控室
		冷房能力：3.6 kW				
		暖房能力：4.0 kW				
		FAN：8.5CMM		0.035 kW		
		付属品：化粧パネル、リモコン				
RP 2-43	空冷式ヒートポンプ ビル用マルチエアコン	型式：二方向カセット形	1φ200V	0.17 kW	1	記録室
		冷房能力：4.5 kW				
		暖房能力：5.0 kW				
		FAN：12.5CMM		0.085 kW		
		付属品：化粧パネル、リモコン				
RP 2-14	空冷式ヒートポンプ ビル用マルチエアコン	型式：二方向カセット形	1φ200V	0.17 kW	1	ホール
		冷房能力：5.6 kW				
		暖房能力：6.3 kW				
		FAN：13.0CMM		0.085 kW		
		付属品：化粧パネル、リモコン				
RP 1-44	空冷式ヒートポンプ ビル用マルチエアコン	型式：天井ビルトイン形	1φ200V	0.16 kW	6	ふれあい広間
		冷房能力：5.6 kW				
		暖房能力：6.3 kW				
		FAN：14.0CMM x 85.0Pa		0.085 kW		
		付属品：化粧パネル、キャンバス、リモコン				
RP 2-45	空冷式ヒートポンプ ビル用マルチエアコン	型式：天井埋込形	1φ200V	0.25 kW	2	和室
		冷房能力：7.1 kW				
		暖房能力：8.0 kW				
		FAN：19.0CMM x 100.0Pa		0.10 kW		
		付属品：リモコン、フィルター（BOX共）				

空調設備更新箇所

件名	図名	図番
豊浜まちづくりセンター空調機器　一式	空調設備機器表	5／7

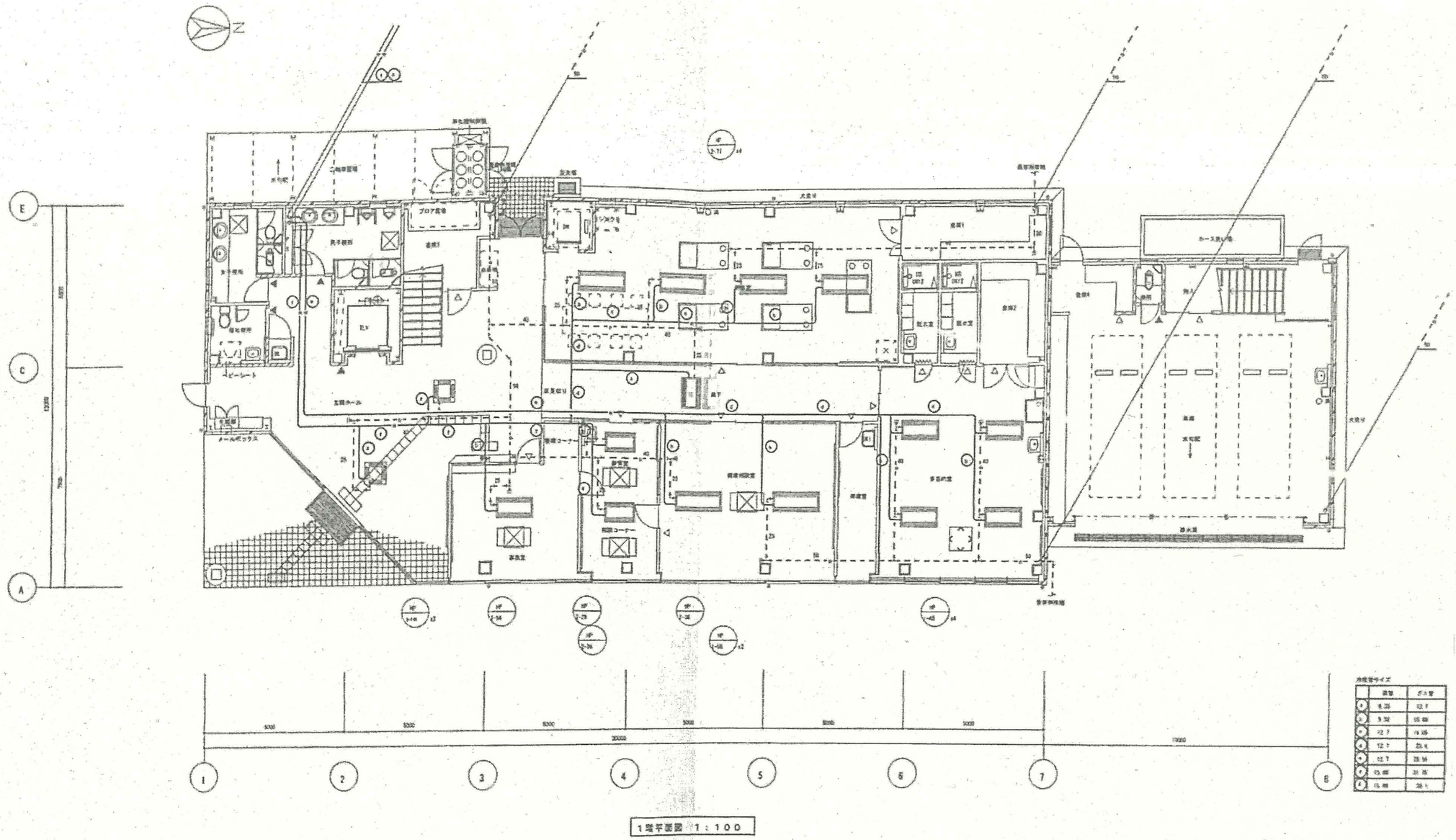

件名	図名	図番
豊浜まちづくりセンター空調機器　一式	空調設備　１階平面図	6／7

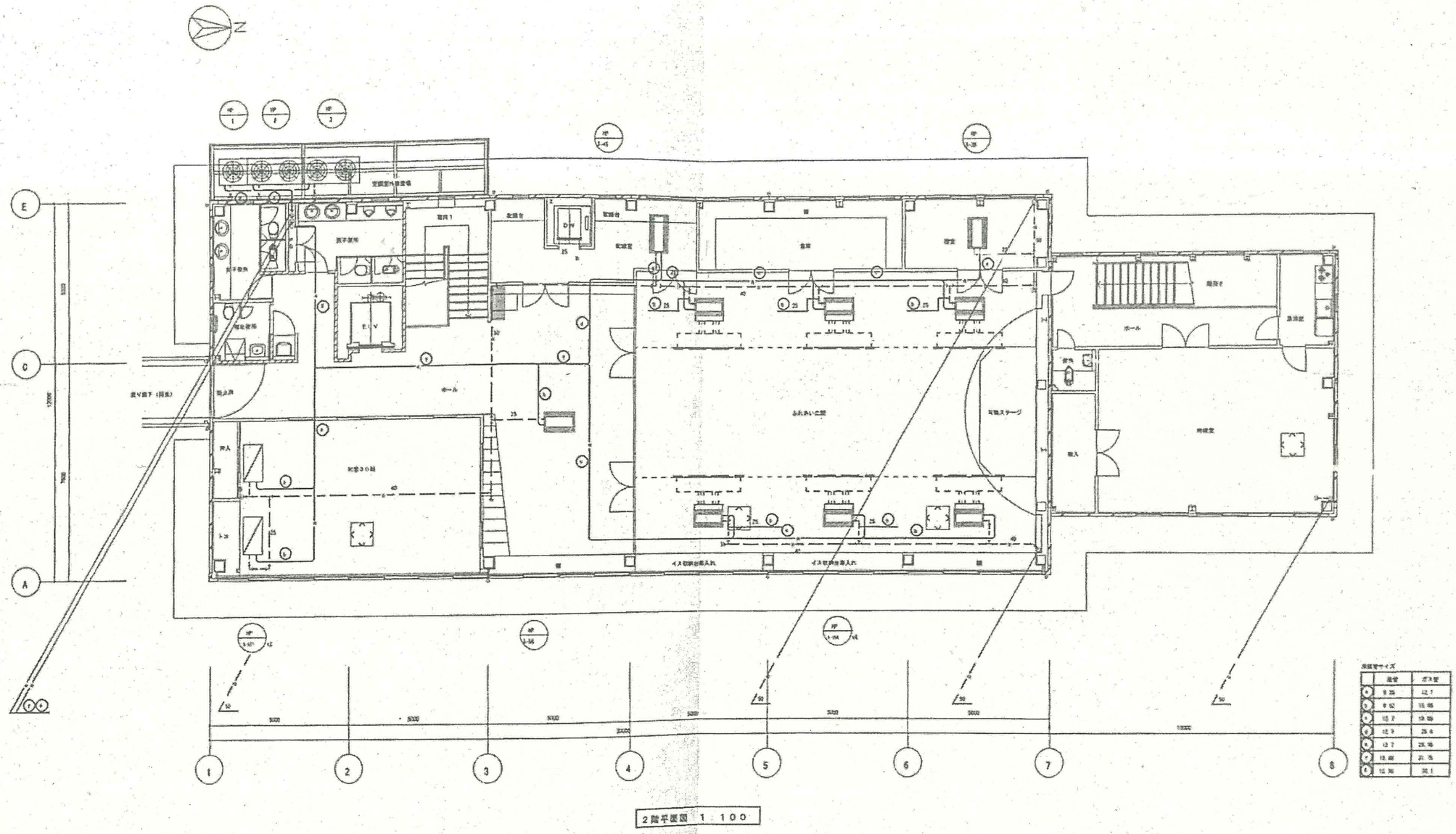

件名	図名	図番
豊浜まちづくりセンター空調機器　一式	空調設備　2階平面図	7／7

●豊浜まちづくりセンター既設空調一覧

階数	室外機				
	場所	台数(台)	メーカー	型番	形状
2	自転車置き場屋根	1	日立	RAS-J450FS1	床置き(防振架台共)
合計		1			
階数	室内機				
	場所	台数(台)	メーカー	型番	形状
1	廊下	1	日立	RCID-J36K2	天井埋込
1	診察室	1	日立	RCID-J36K2	天井埋込
1	相談コーナー	1	日立	RCID-J36K2	天井埋込
1	事務室	1	日立	RCID-J56K2	天井埋込
1	調理室	4	日立	RCID-J71K2	天井埋込
1	玄関ホール	2	日立	RCI-J45K2	天井埋込
合計		10			