「測量法に基づく国土地理院長承認（複製） N 4JH(ｴ) 449」
「本製品を複製する場合には、国土地理院の長の承認を得なければならない。」

呉市都市計画総括図
広島圏都市計画
川尻安浦都市計画
音戸都市計画

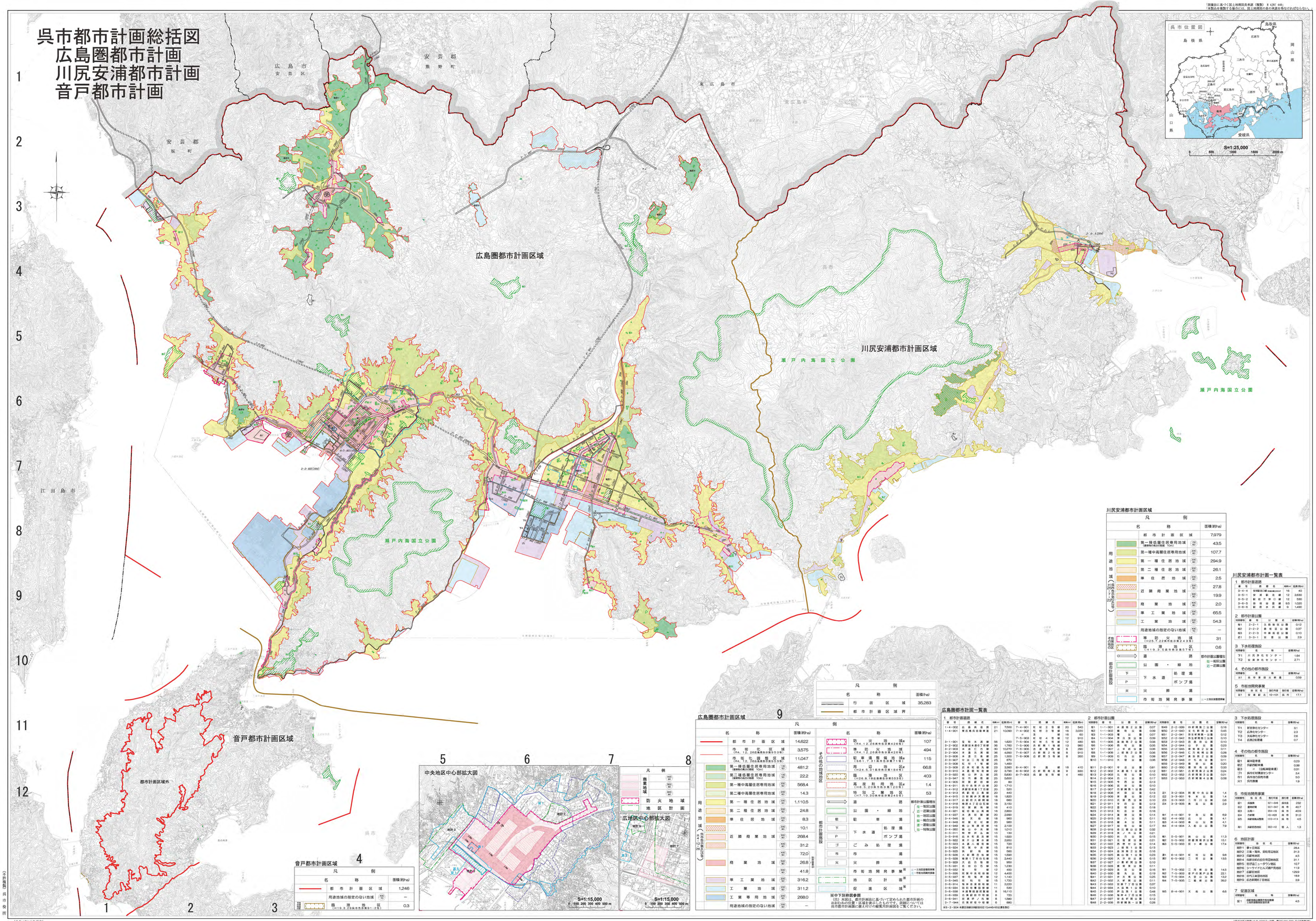

川尻安浦都市計画区域

凡例		
名称		面積(約ha)
都市計画区域		7,979
用途地域（建蔽率/容積率）	第一種低層住居専用地域（建蔽率50%/容積率80%）	43.5
	第一種中高層住居専用地域	107.7
	第一種住居地域	294.9
	第二種住居地域	26.1
	準住居地域	2.5
	近隣商業地域	27.8
	商業地域	19.9
	準工業地域	2.0
	工業地域	65.5
	工業専用地域	54.3
	用途地域の指定のない地域	–
その他の地域地区	準防火地域（H25.7.22呉市告示第243号）	31
	臨港地区（H19.3.29呉市告示第57号）	0.6
都市計画施設	道路	都市計画公園種別
	公園・緑地	一一一般区公園
	下水道 下 処理場	二二広域公園
	下水道 P ポンプ場	
	火葬場	
	市街地開発事業	※一土地区画整理事業

川尻安浦都市計画一覧表

1 都市計画道路

整理番号	路線名	幅員(m)	延長(約m)
3・4・4	安浦広町線 (adaptation)	16	40
3・5・1	安浦駅北線	12	2,630
3・5・2	駅前三津口線	12	530
3・6・5	除籠線長浜線	9.5	1,020
3・6・6	駅前永尻線	9	1,490

2 都市計画公園

対応番号	種類	名称	面積(約ha)
街1	2・2・1	久筋街区公園	0.12
街2	2・2・2	倉橋町区公園	0.37
街3	2・2・3	中央街区公園	0.10
近1	3・3・1	安芸公園	2.9

3 下水処理施設

対応番号	名称	面積(約ha)
下1	川尻浄化センター	1.64
下2	安浦浄化センター	2.71

4 その他の都市施設

対応番号	名称	面積(約ha)
市1	呉市東部災害廃棄物処理場	0.59

5 市街地開発事業

対応番号	地区名	施行年度	施行者	面積(約ha)
区1	安浦駅北	H2～H24	民間	17.1

広島圏都市計画区域

凡例		
名称		面積(約ha)
都市計画区域		14,622
市街化区域（H4.1.2.26呉市告示第9号）		3,575
市街化調整区域（H4.1.2.26呉市告示第9号）		11,047
用途地域（建蔽率/容積率）	第一種低層住居専用地域（建蔽率50%/容積率80%）	481.2
	第二種低層住居専用地域（建蔽率50%/容積率80%）	22.2
	第一種中高層住居専用地域	568.4
	第二種中高層住居専用地域	14.3
	第一種住居地域	1,110.5
	第二種住居地域	24.8
	準住居地域	8.3
	近隣商業地域	10.1
	商業地域	268.4
	準工業地域	31.2
	工業地域	72.0
	工業専用地域	26.8
	用途地域の指定のない地域	41.8
その他の地域地区	防火地域（H4.1.2.26呉市告示第4号）	107
	準防火地域（H4.1.2.26呉市告示第4号）	494
	駐車場整備地区（S61.1.31呉市告示第7号）	115
	臨港地区（H24.5.31呉市告示第184号）	66.8
	風致地区（H26.8.18広島県告示第553号）	403
	高度利用地区（H6.5.20呉市告示第120号）	1.4
	特別工業地区（H7.1.30呉市告示第24号）	53
都市計画施設	道路	都市計画公園種別
	公園・緑地	一一一般区公園
	駐車場	二二広域公園
	下 下水道 処理場	三三総合公園
	P ポンプ場	四四運動公園
	ゴ ごみ処理場	五五特殊公園
	市 市場	
	火 火葬場	
	市街地開発事業※	※一土地区画整理事業
	地区計画	一市街地再開発事業
	促進区域※	

※中下別枠図参照

（注）あなたは、都市計画図に基づいて定められた都市計画のおおむねの位置・区域を表示したものです。詳細については呉市都市計画課に直え付けの縦覧用計画図をご覧ください。

広島圏都市計画一覧表

1 都市計画道路

整理番号	路線名	幅員(m)	延長(約m)
1・4・002	広島呉自動車道	21	7,500
1・4・901	東能美島呉自動車道	21	10,090
3・1・901	宝町大浜線	56	1,620
3・2・902	四新浜本通線	36	1,760
3・2・903	本通二丁目線	30	10,270
3・2・904	広末浦線	36	4,990
3・3・906	本通三条線	25	1,300
3・3・907	中央二丁目線	25	870
3・3・908	松枝1号線	25	1,460
3・3・909	広末松原九線	23	3,390
3・3・910	本通船附松線	22	3,790
3・3・920	鹿川伊丸線	25	5,630
3・3・947	宮代鎮西線	25	5,600
3・4・925	明新駅前線	20	80
3・4・911	西分金剛片山線	20	1,710
3・4・912	四新浜本通17百線	20	520
3・4・913	西新宮三角線	20	440
3・4・915	白新興洋清線	18	1,820
3・4・917	広新郵天新興線	18	660
3・4・918	鹿島4丁目広田線	18	3,150
3・4・919	松原新南線	16	410
3・4・921	松松橋山崎線	16	2,950
3・4・937	本浦妙新線	20	2,990
3・4・945	宝大浦線	18	960
3・4・948	松原松松線	20	960
3・4・949	松山本通線	16	2,100
3・4・950	梅山中央線	18	1,010
3・5・011	中戸外浦線	15	130
3・5・916	広本松真浜線	15	1,600
3・5・922	新戸山瀬赤線	15	2,950
3・5・923	本通八幡松線	15	720
3・5・924	阿賀中央線	15	810
3・5・925	長新海線	16	560
3・5・926	本通西松線	15	1,050
3・5・928	城跡1丁目白石線	15	2,440
3・5・929	大石石船線	15	950
3・5・931	松原白石線	15	1,230
3・5・932	宝町線	12	450
3・5・936	阿賀中央松線	12	4,400
3・5・937	中町海岸線	12	1,140
3・5・945	相松町線	15	1,730
3・6・914	牧新浦線	11	2,220
3・6・934	阿松宮東線	11	530
3・6・938	本通野原団線	8	16,110
3・6・939	西浦駅前中線	8	720
3・6・941	宮原坪ノ内線	8	1,980
3・7・944	石浦東松中線	6	890
4・2・901	松松2号線	20	540
4・2・902	松松3号線	16	2,020
4・2・903	及線	16	60
4・2・904	松松4号線	12	910
4・2・905	松松5号線	12	480
4・2・906	松松7号線	13	980
4・2・907	白新浦三号線	8	290
4・2・908	白新浦三号線	8	910
4・1・909	石浦線	8	360
4・1・910	大堂線	8	610
4・2・911	中迫線	18	410
4・2・912	本通第1号線	12	630
4・2・913	本通第2号線	12	460
4・2・914	西川線	12	1,010
4・2・915	西浦線	12	1,010
4・2・916	鍋倉線	12	1,010
4・2・917	金比羅線	12	1,010
4・2・918	西ノ木線	12	1,010
4・2・920	竹乃線	12	1,010
4・2・921	広場線	12	1,010
4・2・922	西恵町線	12	1,010
4・2・923	上田第1号線	12	1,010
4・2・924	後浦第2号線	12	1,010
4・2・925	鍋山線	12	1,010
4・2・926	大浦線	12	1,010
4・2・927	鍋倉第1号線	12	1,010
4・2・928	鍋倉第3号線	12	1,010
4・2・929	長浜線	12	1,010
4・2・930	宝丸線	12	1,010
4・2・931	沖浜線	12	1,010
4・2・932	大新開線	12	1,010
4・2・933	宮原7丁目線	12	1,010
4・2・934	大浜第1号線	12	1,010
4・2・935	四浦川線	12	1,010
4・2・936	海岸4丁目線	12	1,010
4・2・937	宮原新開線	12	1,010
4・2・938	四新開第1号線	12	1,010
4・2・939	四新開第2号線	12	1,010
4・2・940	五新開第1号線	12	1,010
4・2・941	四新開第3号線	12	1,010
4・2・942	四新開第4号線	12	1,010
4・2・943	四新開第5号線	12	1,010
4・2・944	四新開第6号線	12	1,010