

川尻

かがやき

4月
2015

第132号

〒737-2607 広島県呉市川尻町東一丁目1番21号 TEL 0823(87)3312 / FAX 0823(87)5321 編集・発行 川尻町地区社会福祉協議会(かがやきセンター)

川尻町民マラソン大会



心配したお天気も回復し、小・中学生・一般合わせて255人が参加し、健脚を競いました。入賞者には河口洋徳川尻町体育協会副会長より賞状と記念品が授与されました。(入賞者氏名は2面に)

有料広告募集

川尻地区(約4,000世帯)を中心に配布される「広報かがやき」に広告を掲載しませんか?

広告掲載料 1枠あたり 月額4,000円(税込み)

広告の規格 縦27mm×横88mm

☎ 川尻町地区社会福祉協議会 ☎87-3312

第14回川尻町民ゴルフ大会 参加者募集

- 開催日 6月6日(土)
- 場所 呉カントリークラブ
- 参加資格 町内在住者・町内事業所勤務者・川尻町出身者・川尻町内ゴルフ协会会员の方
- 参加費 3,000円 ●申込締切 5月7日(休)
- 問合せ・申込先
主催 呉市ゴルフ協会 川尻支部 ☎87-5448
供催 呉広域商工会川尻支所 ☎87-2139
呉カントリークラブ ☎84-3743

なかよしサークル メンバー募集のお知らせ

なかよしサークルは親子でお友達づくりを目的とした子育て支援サークルです。川尻保健出張所で週1回活動中！季節の行事に合わせたイベントや工作など、一緒に楽しみましょう。

★1、2歳児クラス(定員15名)

対象：平成25年4月～平成26年3月生まれ

★2、3歳児クラス(定員15名)

対象：平成24年4月～平成25年3月生まれ



お申込み・問合せ先は
kawajirinakayoshi@yahoo.co.jp(担当：角野)まで

文化会館等の管理人の変更

問合せ先：川尻市民センター 87-3310

会館名称	管理人	電話
森・沖田コミュニティホーム 原山会館	湊 博幸	87-5703

マナーを守りましょう

民家や公共施設の壁や遊具等にスプレーで落書きされました。

これは許されない行為です。

気持ちよく社会生活を送るためにマナーを守りましょう。

空手道無拳館川尻道場スポーツ少年団

11/23 第14回呉市空手道選手権大会

- 一般男子 組手
有段の部 2位 竹内 凜一
- 中学2、3年 1位 重森 蓮
- 男子の部 3位 平野 拳信
- 小学5、6年 男子の部 ベスト8 平野 勇信
- 小学1、2年 女子の部 3位 川口 心菜



12/23 第20回黒瀬空手道交歓大会

- 小学5、6年男子の部 組手
3位 平野 勇信

※連絡先 田辺 87-4013

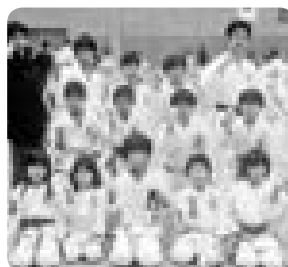

第28回 川尻町民マラソン大会入賞者

(敬称略)

男子	1位	2位	3位
小1	田中 聖也	清水 輝海	重森 仁
小2	西明 輝将	奥本 雄成	市場 裕仁
小3	石廣 大和	高田 康司	砂田 琉葦
小4	大田 壮	西野 悠朔	沖田 尚駿
小5	吉本 直輝	滝波 蓮矢	川上慎太郎
小6	寺本 将成	岩田 楽也	太田垣 歩
中1	坂井 琉真	大内 奏輝	原 信義
中2	保手濱涼介	橋谷 翔	岡本 提
一般	佐名木 学	櫻谷 孝明	渡邊友己彦

女子	1位	2位	3位
小1	竹内 愛美	山本 彩音	稲田 果穂
小2	山村 蘭杏	白須野乃葉	隠村 花
小3	吉田 知帆	河田 悠	松田はるな
小4	佐名木真瑚	堀本菜緒子	大内かえで
小5	金平 七海		
小6	藤岡 桃子		
中1	大岡 舞桜	田原 萌	山田 妃乃
中2	中川 碧	重森 萌	木村 理瑚
一般	上 玲子	藤井 香里	



平成26年度 呉市書写作品展特選児童一覧

- 小1 沖田 直斗 小3 石井 陽菜 小5 大内 耕太
- 山本 彩音 竹内 優希 得田 泰圭
- 小2 木村 美和 小4 坪川 栄介 小6 野地 優歩
- 福丸愛未由 堂脇 頌生 西野 叶華

呉市子ども図画作品展呉市立美術館展示児童一覧

- 小1 中原 瑛太 小浦 彩奈 小3 古川 暖華 宗像 希碧 小5 櫻谷 晴貴 山田 華帆
- 清水 輝海 小尻 はな 梅井 七実 小濱 志織 田原 颯人 瀬戸 萌未
- 小2 小川 翔也 中原萌々花 小4 西河 朔也 糸入 璃空 清水 亮汰 木村 紗悠
- 笠岡 拓究 黒川 響介 寺本古都葉 岩本 道太 臧 博捷
- 原莉緒菜

2/1 呉市スポーツ少年団交歓剣道大会

〈団体戦〉低学年の部 第3位

- 先鋒 菅田 伶樹
- 次鋒 田原 陽
- 中堅 中野 湊太
- 副将 櫻谷 俊介
- 大将 藤岡 航平

〈団体戦〉高学年の部 第2位

- 先鋒 櫻谷 晴貴
- 次鋒 村上 愛実
- 中堅 大内 耕太
- 副将 菅田 昂樹
- 大将 小浦 一朗



～川尻まちづくりセンターだより～ 問合せ ☎ 87-3311

4月の短期講座	日程	詳細
親子で3B体操	4/10 5/8・22 6/12・26 (全5回) 金曜日 10時～12時	・ボール・ベル・ベルダーという3つの手具を使い、音楽に合わせて身体をうごかしたり、ダンスをしたり遊び感覚で様々な運動が楽しめる。 対象 3歳以下とその保護者 定員 先着20組 受講料 2,000円 保険代 100円 *初めての方は別途用具代1,350円入用

申込受付 3月20日(金) 9時～川尻まちづくりセンター 窓口にて

会期を延長 ★野呂山芸術村「交流員 二人展」

野呂山芸術村交流員 新生加奈(日本画家)と向川貴晃(油彩画家)の展覧会

◆期間 4月5日(日)までの土・日・祝日 9時～18時

★野呂山芸術村「新生加奈・向川貴晃 退村展」

野呂山芸術村交流員として5年間活動した 新生加奈(日本画家)と向川貴晃(油彩画家)の退村展

◆期間 4月11日(土)～5月31日(日)までの土・日・祝日 9時～18時

両展とも

- ◆場所 野呂山レストハウス(呉市川尻町板休5503-143)
- ◆入館 無料
- ◆問合せ 野呂山芸術村事業実行委員会(呉市川尻まちづくりセンター ☎87-3311)

野呂山のわくわくイベント案内

【問合せ】国民宿舎 野呂高原ロッジ ☎ 87-2390

【瀬戸内海国立公園指定65周年記念&郷原林道開通5周年記念プラン第2弾】

【期間】3月1日(日)～5月31日(日)

*但し、4月25日～5月5日は除く

【料金】1泊2食付 6,200円(税込)

*但し、バストイレ付部屋は+760円

*2名様以上で前日までに要予約

【送迎】呉市内黒瀬地域10名様以上の団体様は送迎バスをご用意できます

【桜&絶景を堪能!野呂山往復登山】

【日程】4月25日(出)

【行程】JR安芸川尻駅→かぶと岩コース→ヒノキ群生林→仏岩→かぶと岩展望台→野呂高原ロッジ(昼食・入浴)→かぶと岩コースにて下山→JR安芸川尻駅 解散

【参加費】1,000円(保険・昼食含む)

【集合場所・時間】JR呉線安芸川尻駅 午前9時10分 *雨天決行

【定員】先着30名

【服装等】登山服及び登山靴の着用・水分補給ができるもの。往復登山の為、健脚向けコースとなります。

【予約】3月20日より電話で野呂高原ロッジへ要予約

あいあいカフェ

★メインイベント★

琴の調べ

(奥田美枝子先生)

●日時:3月28日(土) 14:00～16:00

●場所:福祉センターふれあい3F

●主催:あいあい野呂の会 代表・吉岡☎87-2823

※おもちゃ病院も開いています。

～川尻保健出張所からのお知らせ～ 問合せ ☎ 87-6130

4月の健康カレンダー

日程	事業名	場所	受付時間	対象者	内容
4/15(水)	育児相談室(栄養士による相談あり)	川尻保健出張所	10:00～11:30	就学前の子どもさんと保護者	育児相談、身体計測 栄養士による相談 【持ってくるもの】 母子健康手帳
4/1(水) 4/8(水) 4/22(水)	ワイワイ子育てひろば(自主活動)	川尻保健出張所	10:00～11:30	子育て中(子どもの年齢に関わらず)の保護者	みなさんのための フリースペースです。 友達作りのため、 遊びの空間として ご利用ください。

心や体の健康、子育てのことなど、随時相談に応じています。気軽にご利用ください。月～金曜日 8時30分～17時15分

・乳幼児健診の案内は個別に通知します。

ふるさとの散歩道ウォーク

川尻町内花見「桜」散策

❖日時:4月12日(日)

❖集合場所:川尻市民センターロビー

❖集合時間:午前9時00分 *雨天中止

❖コース: 9:15 市民センター → 9:25 森公園 → 9:40 森文化会館 → 10:15 中原公園

→ 10:45 宝積寺公園 → 11:15 八雲神社 → 11:30 市民センター

❖持参するもの:飲み物、雨具、帽子、手袋、タオル、防寒具、ゴミ袋など
〔レクリエーション保険〕に加入していますが、ケガや交通事故に気をつけましょう。

主催:川尻町運動普及推進委員会

連絡先:事務局 ☎87-3355

共催:川尻保健出張所 ☎87-6130

【第3土曜日はウォーキングの日!】

川尻町母子保健推進委員会

～春のお楽しみ会～ ★お花見★

★日時:4月7日(火) 10時～11時30分

★場所:森公園

★対象者:乳幼児と保護者 ★参加費:子ども一人100円
3月31日(火)までに川尻保健出張所へ電話でお申し込みください。

献血バス

●日時:3月27日(金)

9:30～12:00

献血は400ml献血のみです。●場所:川尻保健出張所

ご協力お願いいたします。●問合せ:地域協働課 25-3221

平成27年度 おたっしゃ筋力アップ教室

●日時:5月19日から8月4日の毎週火曜日 13:30～15:30

●場所:川尻保健出張所

●定員:20名

●対象者:65歳以上で次に該当する人

①介護保険の認定を受けていない運動機能低下のおそれのある人
②全12回参加可能な人

必要に応じてかかりつけ医への受診依頼及び地域包括支援センターの職員が訪問させていただきます。

申込:4月8日(火)までに所定の申込書を川尻・安浦地域包括支援センター(70-6662)、介護保険課、川尻市民センターのいずれかへ

「おたっしゃクラブ終了について」

このたび、3月31日をもって、福祉センターふれあいで行われていた、おたっしゃクラブが終了することになりました。長い間ご協力いただいたボランティアの皆様をはじめ、関係者の方々に深くお礼申し上げます。

4月の主な行事予定	川尻保育所	川尻光幼稚園	川尻小学校	川尻中学校
	4/4(土) 入所進級式	4/1(水) 入園式	4/6(月) 始業式・入学式	4/6(月) 始業式
	4/10(金) お花見散歩	4/7(火) 始業式		4/7(火) 入学式
	4/14(水)・15(水) 発育測定	4/9(木) PTA 総会	4/21(水) 全国学力・学習状況調査(6年)	4/13(月)～17(金) 家庭訪問
	4/17(金) 誕生会	4/10(金) 家庭訪問		4/21(水) 全国学力・学習状況調査(3年)
	4/20(月) 交通安全教室	13月～16(水)	4/25(土) 参観日	4/24(金) 参観日
	4/22(水) 避難訓練	4/21(水) 春の遠足(年少・年中)	4/27(月) 代休	4/18(土)・19(日) 市民大会
	4/28(火) 春の遠足	4/22(水) 春の遠足(年長)		25日・26日

野呂山山開き

4/19

- 日時 4月19日(日)
- 内容 BIG宝探し大会・のろのろ清掃登山・陶芸絵付体験・スタンプラリー・野呂岩海太鼓・神楽・猪料理販売 等
- 場所 多目的グラウンド(野呂高原ロッジ横)
- 時間 午前10時~(予定)
- 問合せ 国民宿舎 野呂高原ロッジ ☎87-2390



●問合せ 管理部 87-3523

今回は乗用車50台、トレーラーシャーシ160台を一度に運ぶことができる自動車運搬船「つるが」(航路は敦賀~苫小牧間)の進水式がありました。トラックより船舶で運ぶ方が油の量が少なく環境に優しいそうです。進水式の見学は自由で開始時間の30分前から入場可能。

2/6
命名・進水式
「つるが」
神田造船所

はじめての

おたんじょうびおめでとう

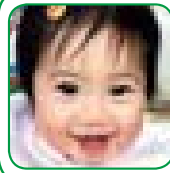

白井 笑舞 ちゃん
平成26年3月8日生まれ

*笑顔のかわいいえまちゃん。
1才のお誕生日おめでとう。
たくさんの幸せが届きますように…。

平成26年5月生まれのおともだち 集まれ♡

1歳のお誕生日を迎えられるお子様を、広報かがやき「はじめてのおたんじょうび」でご紹介しています。掲載希望の方は、お子さんの写真1枚と20字くらいのコメントを添えて4月20日までに地区社協(川尻市民センター)まで届けてください。(川尻町在住の方に限ります)

ご出生おめでとう (1/21 ~ 2/20届出分 敬称略)

日浦 賢志郎 (賢也の子/西2)
方徳 心優 (豊和の子/久筋2)



※このコーナー(欄)へ掲載を希望される方は、3月20日までに地区社協(川尻市民センター)まで届けてください。

おくやみ (1/21 ~ 2/20届出分 敬称略)

石岡キミエ (87)	博久の母 (原山1)
岸重夫 (82)	チイの夫 (西2)
清水卓爾 (88)	八壽子の夫 (久筋1)
中村スエ子 (93)	義登の妻 (森2)

ご冥福を祈り心からお悔やみ申し上げます
※このコーナー(欄)へ掲載を希望される方は、3月20日までに地区社協(川尻市民センター)まで届けてください(重複の場合は御了承ください)。

あたたかい善意ありがとうございます

川尻町地区社会福祉協議会へ(☎87-3312)
(かがやきセンター) (1/21 ~ 2/20 受付分)

石岡博久様 (原山1)から	(香典返し)10万円
木川シズエ様 (久俊1)から	(香典返し)10万円
土井桂子様 (西2)から	(香典返し)20万円
中村義登様 (森2)から	(香典返し)10万円

2/8 かわじりMAPウォーク



大歳神社



小用の海岸

町内外から80名が参加し、大歳神社や明光寺、6重マンホール、藤が鼻(町境)などの小用地区を巡るかわじりMAPの「歴史と潮の香り漂うコース」を満喫しました。ふるさとの散歩道ウォークでおなじみの川尻町運動普及推進委員会や川尻地区自治会連合会と協働して開催し、当日は、中学生にも受付を手伝っていただきました。次回は、6月14日(日)の予定です。
問合せ 川尻町まちづくり委員会 87-3310

2/15 野呂山のわくわくイベント 椎茸ホダ木作り



呉市内から38人が参加して野呂山感動クラブ(三京玉男会長)のみなさんと、1本に100個の菌を植える作業をしました。楽しいのでまた申し込んだという人もいて、熱気が伝わるようでした。

川尻図書館では、現在42種類の雑誌を展示・貸出しています。呉市の図書館は「雑誌スポンサー」を募集しています。詳しくはカウンターまで。

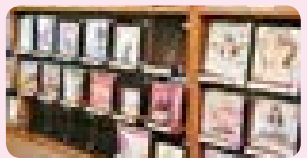

図書館だより

川尻図書館 ☎87-3836

- 紙芝居会 4/11・5/9(土) 13:30~14:00
- おびざにだっこの絵本会 4/17・5/15(金) 11:00~12:00 対象:0~2歳
- スワニーの絵本会 4/18・5/16(土) 14:30~15:30 対象:3歳~



川尻小学校6年生と川尻町食生活改善推進員さんとのふれあい料理教室が行われました。生徒達はみんな協力して餃子や野菜スープなどを作って食べたことが楽しかったという。推進員さんに感謝しながらテキパキと動く6年生は爽やかでした。

2/19・20

ふれあい料理教室

川尻町の人口と世帯数
(1月末現在) 人口/8,938人(男性4,373人・女性4,565人)
世帯数/3,941世帯
前月比/5人増 前年比/156人減