

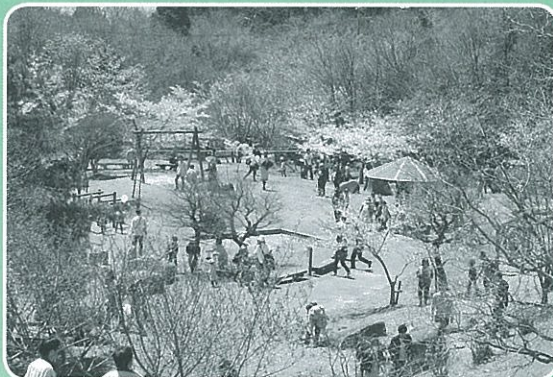

野呂の市も大盛況



お宝はあったかな？



大勢の人が野呂山頂に集まりました

野呂山山開き

4/23



安小屋宗八さんのピッチング指導



野呂山バーガー朝食大会



社会福祉法人 川尻かがやき

川尻保育所

〒737-2605 呉市川尻町久俊1丁目7-15 TEL 87-2199

～地域子育て支援 紹介～

- 一時預かり保育(要予約)
月曜日～金曜日(8:30～17:30)
- 子育て相談(要予約)
- 施設見学(要予約)
月曜日～金曜日(10:00～12:00)

※詳細についてはお電話にてお問い合わせください。

4/2 本條秀芸鶯会 恵の海で演奏

特別養護老人ホーム恵の海で「お花見会・家族会」があり、本條秀芸鶯会の三味線の伴奏で民謡を楽しみました。

中川久美子さん(=本條秀芸鶯さん)は見るだけでなく「一緒に歌っていただけたら」と全員で「春の小川」などを合唱しました。11月にはバイロホールで演奏会もある予定です。



4/4

安芸灘地区 グラウンド・ゴルフ交歓大会



川尻町グラウンド・ゴルフ同好会主管の大会が川尻グラウンドであり、5団体152人が参加して盛大に行われました。

川尻関係の成績は次の通り

- ★女子2位 桑原 利恵さん
- ★男子4位 中津 和徳さん

4/9

ふるさとの散歩道ウォーク



運動普及推進員会主催のウォークで今年も川尻町内、桜散策を行いました。川尻町内の名所である森公園、宝積寺公園、八雲神社を訪ね、満開の桜を愛でることができました。

赴任の御挨拶



川尻警察官駐在所
森賢二警部補

4月1日 川尻町に赴任しました。駐在所勤務は4回目となります。初めての土地ですが、安心安全な町づくりに勤めたいと思いますので皆さまよろしくお願いたします。
趣味はマラソンで毎年、「県とびしまマラソン大会」に参加しています。釣りも好きなので川尻でも楽しみたいです。

自治会長が代わりました

◆小用地区 西本 照則 87-4738

久俊文化会館の管理人が代わりました

蔵本 恒満 090-4652-5062

ホウ酸団子づくり

かわじり中央会館

- 日 時 : 5月30日(火) 13:00から1時間程度
 - 場 所 : かわじり中央会館 2階調理室
 - 材料費 : 100円
 - 定 員 : 10名(定員になり次第メ切)
- ※5月19日(金)から受付します。電話、または直接かわじり中央会館(87-2311)へお申込みください。

川尻町女性会

- 日 時 : 6月7日(水) 14:00~
- 場 所 : 川尻まちづくりセンター3階 美術工芸室
- 申込先 : 川尻まちづくりセンター窓口
- 詳 細 : 先着200名 川尻町女性会会員のみ

4/7

春のお楽しみ会



母子保健推進員会主催の春のお楽しみ会が保健出張所でありました。雨でお花見会が中止になりましたが、12組の親子が室内で玉入れやトロッコ競争などをして楽しく遊び、推進員の皆さんに感謝していました。



～川尻まちづくりセンターだより～ 問合せ ☎ 87-3311

6月からの短期講座	日程	詳細
自力整体 体験講座 講師 自力整体ナビゲータ 中村 悦子	6/30 金曜日 14:00 ～ 16:00	・体のメンテナンスを行いましょう。 対象 18歳以上 定員 先着20人 受講料 400円
子ども絵画講座 講師 沖山 奈央	6月 ～ 来年1月 (全8回) 第3土曜日 10:00 ～ 12:00	・子どものための絵画造形アートプログラム。子どもの時にしか描けない絵があります。勉強から離れて子どもに自由にのびのびと制作できる時間を。 対象 小学生 定員 先着20人 受講料 3,200円(全8回分) (材料代は別途毎回300円徴収)

申込受付 5月20日(出) 9:00～ 川尻まちづくりセンター 窓口にて

野呂山のわくわくイベント案内

【問合せ】国民宿舎 野呂高原ロッジ ☎ 87-2390

●東広島・呉自動車道全線開通2周年記念プラン

- 【日程】 6月1日(木)～7月14日(金)まで **第2弾**
- 【料金】 4,980円(税込)
*バス・トイレ付部屋は+760円
*2名様より前日までに要予約 *夕食は野呂定食
- 【送迎】 呉市内10名様以上の団体様は無料送迎致します。

●料理長おすすめ夏プラン

- 【日程】 6月1日(木)～8月31日(木) (但し、8/11(金)～8/15(火)は除く)
- 【料金】 1泊2食付 8,500円(税込)
御休憩 3,900円(税込)
*但し、風呂トイレ付は+760円
*2名様より2日前までにご予約ください
- 【送迎】 呉市内10名様以上の団体様は無料送迎致します。

●見て食べて楽しむ 野呂山片道登山

- 川尻コースをガイドと共に登ります。かぶと岩展望台からの景色や季節の花々なども楽しむことができます。
- 【日程】 6月4日(日)
- 【行程】 JR安芸川尻駅→野呂山登山口→かぶと岩展望台→野呂山レストハウス→野呂高原ロッジ(昼食・入浴)→バス→JR安芸川尻駅(解散)
- 【参加費】 2,000円(保険・昼食・入浴料含む)
- 【集合場所・時間】 JR呉線安芸川尻駅 9:10
- 【定員】 先着30名
- 【服装等】 登山服及び登山靴の着用及び水分補給できるもの
- 【受付】 開催日の3日前までに要予約

●野呂山親睦登山 新緑眩しい野呂山かぶと岩コースより登ります。

- 野呂高原ロッジでは昼会席をご用意致します。
- 【日程】 6月25日(日)
- 【行程】 JR安芸川尻駅→野呂山登山口→ひのきの森→仏岩→かぶと岩展望台→レストハウス→氷池遊歩道→野呂高原ロッジ(昼食・入浴・休憩)等→バス→JR安芸川尻駅(解散)
- 【会費】 3,000円(昼会席・保険・入浴料込)
- 【集合場所・時間】 JR呉線安芸川尻駅 9:10
- 【定員】 先着30名
- 【服装等】 登山服及び登山靴の着用及び水分補給できるもの
- 【受付】 開催日の3日前までに要予約

～川尻保健出張所からのお知らせ～ 問合せ ☎ 87-6130

6月の健康カレンダー

日程	事業名	場所	受付時間	対象者	内容
6/14 (水)	育児相談室	川尻保健出張所	10:00 ～ 11:30	就学前の子どもと保護者	育児相談、身体計測(川尻保育所の保育士によるミニ親子遊びがあります。[持ってくるもの] 母子健康手帳)
6/7 6/21 6/28 (水)	ワイワイ子育てひろば (自主活動)	川尻保健出張所	10:00 ～ 11:30	子育て中(子どもの年齢に関わらず)の保護者	みなさんのためのフリースペースです。友達作りのため、遊びの空間としてご利用ください。

心や体の健康、子育てのことなど、随時相談に応じています。気軽にご利用ください。月～金曜日 8:30～17:15

・乳幼児健診の案内は個別に通知します。

骨いきいき健康教室

ポイントラリー対象事業

- 日時: 6月26日(月) 13:30～
- 場所: 川尻まちづくりセンター 4階
- 内容: 骨密度測定(素足になって測ります)と運動実技
- 講師: 日本3B体操協会公認指導者 藤井美和さん
- 持参物: 水、お茶などの水分、タオル
- 定員: 運動のしやすい靴と服装でお越しください
- 申込受付: 5月22日(月)から先着40名
- 申込先: 川尻保健出張所(87-6130)まで

いいところいっぱいじゃけえ [往復7km]

わくわくポイントラリー対象

合格祈願ロードコースを歩こう

- 【日時】 6月11日(日) 9:00～11:45 **参加費あり!**
- 【集合場所】 川尻市民センター1階ロビー
- 【集合時間】 9:00 【雨天中止】
- 【コース】 川尻市民センター～小仁方神社～安芸灘公園～吉悪港～新宮神社～川尻市民センター
- 【申込み】 6月9日(金)までに、直接または電話で川尻支所へ
※飛び入り参加も大歓迎!
- 【持参するもの】 かわじりMAP、飲み物、帽子、タオルなど
- 【問合せ】 川尻支所 ☎87-3310

「レクリエーション保険」に加入していますが、ケガや交通事故に気をつけましょう。

- 主催: 川尻町まちづくり委員会(☎87-3310)
- 共催: 川尻地区自治会連合会、川尻町運動普及推進委員会、川尻保健出張所

あいあいカフェ

★メインイベント★

〈落語〉

- 5月27日(土) 14:00～16:00 ジャンボ衣笠さん 他
- 場所: 福祉センターふれあい3F
- 主催: あいあい野呂の会 代表・吉岡☎87-2823
- ※おもちゃ病院も開いています。(かさの修理もしています)

6月の主な行事予定	川尻保育所	川尻光幼稚園	川尻小学校	川尻中学校
6/3(土)	運動会	6/7(水)	日曜参観・PTA親睦行事	6/2(金)・3(土) 呉市総体
6/7(水)	内科検診	6/14(水)・15(木)・16(金)	6/12(月) 代休	6/6(火)・7(水) 実力テスト
6/8(木)	歯科検診	6/16(金)	6/13(火) 基礎・基本定着状況調査(5年)	6/19(月) 1年校外学習
6/16(金)	喜楽会	6/21(水)	6/18(日) トイレ掃除の会	6/30(金)・7/3(月)・7/4(火) 期末試験
6/20(火)	誕生会	6/23(金)	6/30(金) 小中合同地域懇談会	6/30(金) 小中合同地域懇談会

4/1

小用地区・資源ゴミ回収と花見

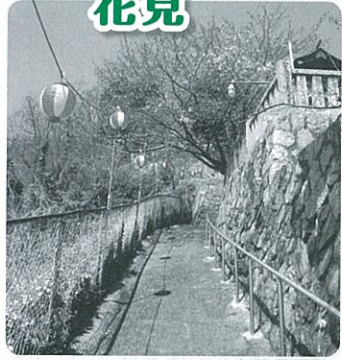

小用地区自治会

資源ごみ回収(トラック3台分)を行い、その後桜見物の為に、小用神社と観音堂廻りにポンボリを下げました。作業後に桜の花の下にゴザを敷き、懇親を深めました。桜はまだ三分咲きでしたが、話の花が満開になった一日でした。

4/9

ブルーベリー園の草刈作業



川尻町農業振興会 (会長・平本真人)

「1年を通して提供できるブルーベリーを川尻町の特産品にしたい」と休耕田で栽培が始まりました。毎月会員が集まり草刈り作業などを行っています。



4/15

春の野呂山往復登山 わくわくイベント

野呂高原ロッジ



桜が見頃の野呂山をガイドと共に登るイベントに、広島や東広島などから多数参加され、展望台からの眺めに感動しながら一緒に登山を楽しみました。



図書館だより

川尻図書館 ☎87-3836

- 紙芝居会 6/10(土) 13:30~ 本格的な梅雨入り前の
- おひざにだっこの絵本会 6/16(金) 11:00~12:00 天気の良い日に、小旅行を計画してみたいかが
- スワニーの絵本会 6/17(土) 14:30~15:30 対象：0~2歳 対象：3歳~

川尻町の人口と世帯数 (3月末現在)

人口	8,571人(男性4,192人・女性4,379人)
世帯数	3,918世帯
前月比	0人
前年比	107人減

はじめての

おたんじょうびおめでとう

平成28年6月生まれのおともだち 集まれ♥
 1歳のお誕生日を迎えられたお子様を、広報かがやき「はじめてのおたんじょうび」でご紹介しています。掲載希望の方は、お子様の写真1枚と20字くらいのコメントを添えて5月20日までに地区社協(川尻市民センター)まで届けてください。(川尻町在住の方に限ります)

ご出生おめでとう (3/21~4/20届出分 敬称略)

- 戸津川莉代 (誠の子/西1)
- 寺西 暁子 (龍珠の子/森2)
- 石橋 望愛 (沈樹の子/東2)



※このコーナー(欄)へ掲載を希望される方は、5月20日までに地区社協(川尻市民センター)まで届けてください。

おくやみ (3/21~4/20届出分 敬称略)

- 伊豫谷厚子 (62) 功の妻 (東1)

ご冥福を祈り心からお悔やみ申し上げます

※このコーナー(欄)へ掲載を希望される方は5月20日までに地区社協(川尻市民センター)まで届けてください(重複の場合は御了承ください)。

あたたかい善意ありがとうございます

川尻町地区社会福祉協議会へ(☎87-3312)

(かがやきセンター) (3/21~4/20 受付分)

伊豫谷 功 様 (東1)から (香典返し)10万円

★野呂山芸術村 人物画展

入館無料

野呂山芸術村寄贈作品の中の人物画の展覧会です。出品作家6人(大畑稔浩、永山優子、大路 誠、向川貴晃、王 培、新生加奈)

- 会 期 5月13日(土)~7月17日(祝・月)
- 開館時間 会期中の土・日・祝日 9:00~18:00
- 場 所 野呂山レストハウス
- 問 合 先 野呂山芸術村事業実行委員会 (川尻まちづくりセンター ☎87-3311)



大畑稔浩【祈り】油彩 162cm×91cm

★音楽の玉手箱 ロビーコンサート

入場無料

第40回アンサンブルコンテスト(クラリネット部門) 金賞受賞の演奏をお楽しみください。

- ♪演奏者 「アンサンブル Calore」 三桐大和、河原成美、嵐 麻奈美、宮岡優吉
- ♪演奏予定曲 サウンドオブミュージックメドレー、赤いスイートピー 他
- ♪日 時 6月24日(土) 12:00~12:30
- ♪場 所 川尻まちづくりセンター 3Fロビー
- ♪問 合 先 同まちづくりセンター ☎87-3311