

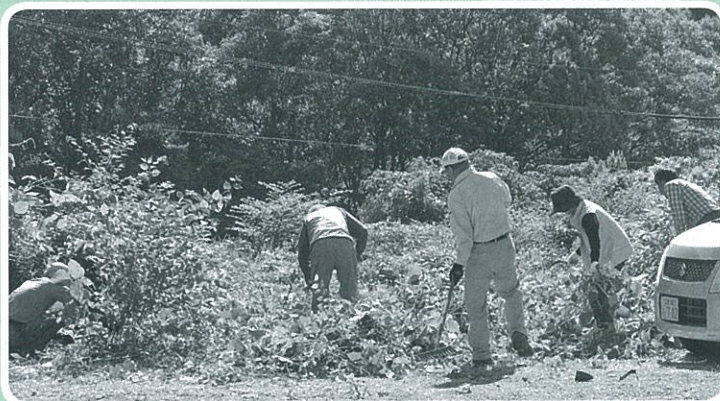

6/4

町内一斉清掃

早朝から町民が出て地域の清掃をしました。グレーチングを上げて溝掃除や道際の草などを刈りました。野呂山の登山者も駐車場の草刈や登山道のゴミなどを集めました。



社会福祉法人 川尻かがやき

川 尻 保 育 所

〒737-2605 呉市川尻町久俊1丁目7-15 TEL 87-2199

～地域子育て支援 紹介～

- 一時預かり保育(要予約)
月曜日～金曜日(8:30～17:30)
 - 子育て相談(要予約)
 - 施設見学(要予約)
月曜日～金曜日(10:00～12:00)
- ※詳細についてはお電話にてお問い合わせください。



現地の生徒とともに

インドネシアの日本人学校に勤務された大岡さんよりご寄稿頂きました。

大岡 里美さん(久筋)
(現在両城中学校勤務)

平成26年から3年間、文部科学省から委嘱を受け、インドネシアにあるスラバヤ日本人学校で勤務した。娘から背中を押されたのが海外赴任に応募したきっかけで、家族の応援を受け、海外生活が始まった。

スラバヤはジャカルタに次ぐ第2の都市である。インドネシアは多民族国家であるが、国民の約90%がイスラム教徒であり、朝の4時頃からイスラムの礼拝を告げるアザンが大音量で町中を流れる。親日家が多く、家族を大切にしているインドネシア人の明るい笑顔に支えられた3年間であった。海外在住の日本の子どもたち、インドネシアの子どもたち、日本に暮らす子どもたちが、共に手を取り合い、夢をかなえていける世の中であってほしいと願っている。

安芸川尻駅にエレベーター設置を実現させる会の発足と署名のお願い

電車を利用するには屋根のない急な階段を昇り降りしなければならず、また電車とホームの段差が大きく大変危険な状態です。

川尻駅及び駅周辺の整備事業は、旧川尻町と呉市との合併建設計画の約束です。住民多数の永年の要望として呉市長に働きかけるため、各団体の代表が集まりこの会を立ち上げました。実現させるには、多くの署名を集め、市に陳情することが大切です。

8月から自治会の回覧板で署名用紙をまわしますので、ご協力をお願いします。

代表：呉市川尻町まちづくり委員会会長 隠村誠二
呉市川尻地区自治会連合会会長 橋本民夫
事務局：中路洋子

お詫びと訂正

先月、人権擁護委員の紹介で、松林 勉さんのお名前がもれていましたので、お詫びして訂正します。次の方々が入権擁護委員に任命されています。

原田 邦子さん(森)
尾川 積さん(東)
松林 勉さん(西)

祇園祭 7月15日(土) 宵宮
7月16日(日) 本祭

6/15 呉年金受給者協会表彰



表彰される原さん(左)

呉市年金受給者協会の総会にて川尻地区委員を10年間努められ表彰されました。

原 政宣さん

6/19 砂浜をボランティア清掃



川尻中学1年生が、海水浴シーズンを前に、「きれいな砂浜にしよう」と七浦海水浴場を約2時間余り清掃しました。全員で砂浜に打ち上げられたゴミを収集した後、7種類に分別、ゴミの総重量は147kgありました。清掃を通して生徒たちは、ゴミの減量や地域の環境を守ることを学びました。

〈夏の川尻東プール開場期間〉

期間：7/20(木)～8/31(木) 10:00～17:00

呉市環境美化ボランティア表彰



明治安田生命保険相互会社
広島支社呉東営業所

地域を少しでもきれいにと、毎月1日と15日に所員全員で事務所周辺の清掃を継続的に行うなど地域の環境美化に貢献されていることが認められ、呉市長から表彰を受けられました。

6/19 6月は食育月間



カンタン・おいしい・健康生活をと、食生活改善推進員(河場和子会長)による川尻町食推伝達講習会が開かれました。ヒビンバ・きのこ入り山かけ豆腐・さつまいものフルーツモンブランなど野菜たっぷりの献立はとても好評でした。

川尻町地区社会福祉協議会の事業・財務状況について ①

(かがやきセンター)

平成29年6月28日に平成28年度事業報告と収支決算、平成29年度事業計画と収支予算が総会で承認決定されました。その概要についてお知らせします。

平成28年度 収支決算書

単位：円

| 収入の部 | | 支出の部 | |
|--------|-----------|----------------|-----------|
| 負担金 | 146,000 | 敬老会 | 1,275,578 |
| 補助金 | 3,599,253 | ふれあい・いきいきサロン事業 | 342,471 |
| 寄付金 | 1,412,800 | 広報(かがやき)発行 | 1,385,902 |
| 返戻金 | 776,471 | 子育て支援事業 | 248,614 |
| 諸収入 | 96,012 | 喜楽会 | 237,092 |
| 社協会員会費 | 868,400 | 葬祭搬送車運行事業 | 75,262 |
| 繰越金 | 1,252,150 | 新成人を祝う会 | 339,808 |
| 繰入金 | 0 | まちづくり事業助成金 | 2,555,796 |
| 雑入 | 0 | 呉市社協会員会費 | 586,600 |
| | | 事務費等 | 57,475 |
| | | 予備費 | 0 |
| 合計 | 8,151,086 | 合計 | 7,104,598 |

(収入済額) (支出済額) (差引残高)
 8,151,086円 - 7,104,598円 = 1,046,488円 (次年度へ繰り越します)

財産に関する調書

単位：円

| 区分 | 前年度末現在高 | 決算年度増減高 | 決算年度末現在高 |
|------------|------------|------------------------------------|------------|
| 地域振興基金 | 19,463,717 | 16,482 (本年度積立) 0 (利息) 16,482 | 19,480,199 |
| 葬祭搬送車購入積立金 | 1,413,462 | 300 (本年度積立) 0 (利息) 300 | 1,413,762 |

平成28年度 主な事業報告

- 敬老会
- ふれあい・いきいきサロン事業
ふれあい広場(毎月1回・各自治会館等12団体)
参加者 約150名/月
- 広報(かがやき)発行 毎月
- 子育て支援事業
- まちづくり事業助成
(伝統文化事業・野呂山山開き事業・町民マラソン大会等)
- 葬祭搬送車運行事業
(利用件数 2件)
- 新成人を祝う会

平成29年4月20日をもちまして霊柩車を廃止しました。

あたたかい善意ありがとうございました。

寄付金 1,412,800円 (17件)

町内皆様方の生活改善の一環としてご協力いただき善意の寄付金は、福祉を含むまちづくり事業を推進していくため使用させていただいています。

皆様方のいっそうのご理解とご協力をお願いします。

◎寄付を受ける場所 呉市役所川尻市民センター内 川尻町地区社会福祉協議会事務局(87-3312)

川尻町地区社会福祉協議会の事業・財務状況について ②

(かがやきセンター)

平成29年度 収支予算書 7,222,233円の内訳

【収入】(単位:円)

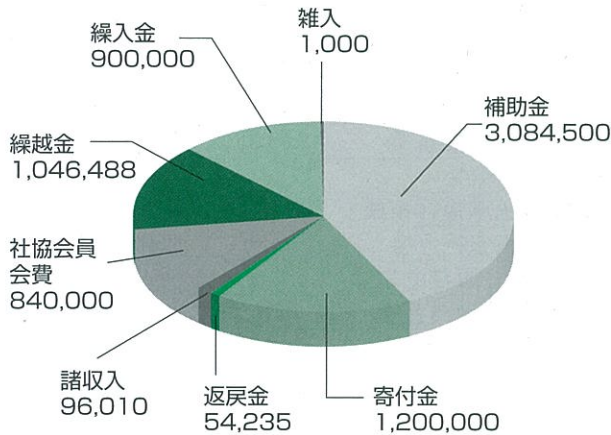

【支出】(単位:円)

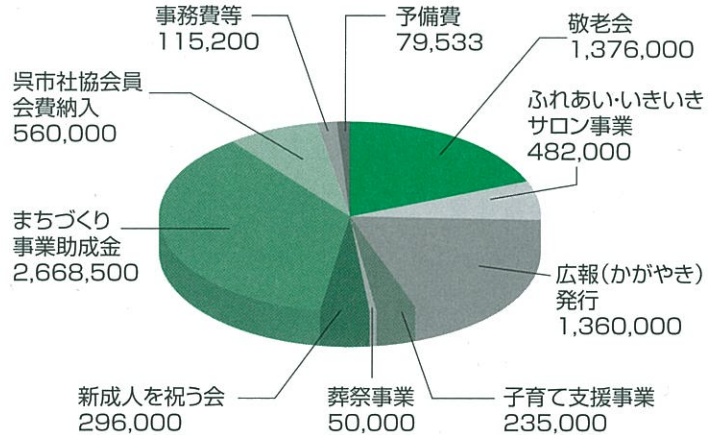

こんな事業に使われます

★敬老会

75歳以上の方を祝い、アトラクション等で楽しんでいただきます。

★新成人を祝う会

20歳を迎える新成人を地域ぐるみでお祝いします。

★広報(かがやき)発行

毎月、地区内の情報をお届けします。

★子育て支援事業

就園前の親子が季節の行事を折り込みながら歌をうたったり、リズム遊び・工作・ゲームなどで友達づくりをし、交流を図ります。

★ふれあい・いきいきサロン事業

ふれあい広場：各自治会館を使用して会食やレクリエーション、趣味活動を通してふれあう場です。

★葬祭事業

葬儀を行う際に、葬祭用ハガキ・香典受付用紙・葬祭用張紙を利用いただけます。

★まちづくり事業助成

川尻の特色を生かした、川尻らしさを推進する事業に対し助成を行います。(伝統文化事業等)

平成29年度 新成人を祝う会実行委員募集 !!

来年1月7日(日)に開催する新成人を祝う会の企画・運営に参加していただける実行委員を募集します。

対象者は、平成9年4月2日～平成10年4月1日に生まれた川尻町出身の方です。

実行委員は新成人を祝う会当日の運営を行うほか、懇親会の内容を企画します。

新成人の皆さんの心に残る1日になるよう、晴れの舞台をともに創り上げませんか？

●応募締切：7月31日(月)

●問 合 先：川尻町地区社会福祉協議会 ☎87-3312

※締め切り以降も、臨時募集しますので、お気軽にお問い合わせください。

敬老会のお知らせ

ご長寿をお祝いし、今年も敬老会を開催します。皆様、是非お越しください。

●日 時：9月18日(月・祝)
9時～12時(予定)

●場 所：川尻まちづくりセンター
(ベイノロホール)

●問合先：川尻町地区社会福祉協議会
☎87-3312



～川尻まちづくりセンターだより～ 問合せ ☎ 87-3311

| 8月からの短期講座 | 日程 | 詳細 |
|---------------|---|--|
| 仕事帰りの 絵画講座 | 8/25 9/8・22 10/13・27 (全5回) 金曜日 19:00～21:00 | ・基本から楽しく描ける、デッサン～ 油彩まで。 まずは、お持ちの画材で描いてみては！ 対象 18歳以上 定員 先着15人 受講料 2,000円(全5回分) |

申込受付 7月20日(木) 9:00～ 川尻まちづくりセンター窓口にて

| 夏休み子ども講座 | 日程 | 詳細 |
|------------------|---------------------------|---|
| モールアート体験 (額付) | 8/1 火曜日 13:30～15:30 | ・モールを曲げたり、ねじったり、巻 き付けたりして、かわいいクマや花を 作ります。 対象 小学生 定員 先着15人 受講料 400円 材料代 400円 |

| 光る貯金箱 | 日程 | 詳細 |
|-------|---------------------------|--|
| | 8/2 水曜日 13:30～15:30 | ・あら不思議 暗い所におくと貯金箱 が光ります…なぜ？ 対象 小学生 定員 先着15人 受講料 400円 材料代 500円 |

| グミとカップケーキ を作ろう | 日程 | 詳細 |
|-------------------|---------------------------|--|
| | 8/4 金曜日 10:00～12:00 | ・ゼラチンに果汁などの味を付けて、 固めたお菓子「グミ」、カップケーキも 作ります。 対象 小学生 定員 先着20人 受講料 400円 材料代 400円(保険代込) |

| アクアドームを 作ろう | 日程 | 詳細 |
|----------------|---------------------------|--|
| | 8/7 月曜日 14:00～16:00 | ・小さなガラスのドームの中に、別世 界が広がっている、不思議な魅力がたっ ぷり。 対象 小学生 定員 先着15人 受講料 400円 材料代 500円 |

| スポーツかるた大会 | 日程 | 詳細 |
|-----------|----------------------------|---|
| | 8/23 水曜日 13:00～15:00 | ・札にはお題が書かれています。 そのどれもが、楽しく体を動かすもの ばかり。筋力、バランス、柔軟性から 有酸素運動など、様々な運動で基礎体 力アップ。 対象 小学生 定員 先着20人 |

| プラ板体験 | 日程 | 詳細 |
|-------|----------------------------|--|
| | 8/25 金曜日 13:00～15:00 | ・プラ板だけでなく、プラコップでも 作ります。なぜ熱すると縮むの？ 対象 小学生 定員 先着15人 材料代 300円 |

| 古典にふれる 五色百人一首 | 日程 | 詳細 |
|------------------|----------------------------|--|
| | 8/28 月曜日 13:00～15:00 | ・日本の文化である百人一首、100枚を五 色(青、黄、桃、緑、橙)に分けて色ごとに 対戦するかるた取りや、坊主めくりの体験。 対象 小学生 定員 先着15人 |

| バクバク人形を作ろう | 日程 | 詳細 |
|------------|----------------------------|---|
| | 8/29 火曜日 13:00～15:00 | ・牛乳パックでバクバク人形とダンシ ング人形を作り、劇団の結成です。 対象 小学生 定員 先着15人 材料代 200円 |

| 将棋入門 | 日程 | 詳細 |
|------|---|--|
| | 8/1・8 8/22・29 (全4回) 火曜日 10:30～11:30 | ・将棋を覚えることで「待てる人間」に なり「無意識の力」が生まれます。 TVゲームでは学べません。囲碁の体験 もあります。 対象 小学生 定員 先着15人 |

申込受付 7月22日(土) 9:00～ 川尻まちづくりセンター窓口にて

| 8 月 の 主 な 行 事 予 定 | 川尻保育所 | | 川尻光幼稚園 | | 川尻小学校 | | 川尻中学校 | |
|---|---------|-------|---------|-------------------------------|---------|-------|---------|------------------|
| | 8/2(水) | 避難訓練 | 8/23(水) | キャリアスタート ウィーク (川尻中学2年生) | 8/3(木) | 全校登校日 | 8/23(水) | キャリアスタート ウィーク |
| | 8/4(金) | 平和の集い | ～25(金) | | 8/25(金) | 全校登校日 | ～25(金) | |
| | 8/7(月) | 発育測定 | 8/28(月) | 29(火) | 8/27(日) | 奉仕作業 | 8/28(月) | 29(火) |
| | 8/10(木) | 誕生会 | | | | | | |
| | 8/17(木) | ねんど教室 | | | | | | |
| 8/25(金) | プール納め | | | | | | | |

～川尻保健出張所からのお知らせ～ 問合せ ☎ 87-6130

8月の健康カレンダー

| 日程 | 事業名 | 場所 | 受付時間 | 対象者 | 内容 |
|-----------------------------------|--------------------------|---------|---------------------|---------------------------------------|---|
| 8/16 (水) | 育児相談室 | 川尻保健出張所 | 10:00 ～ 11:30 | 就学前の 子どもと 保護者 | 育児相談、身体計測 (川尻保育所の保育士による ミニ親子遊びがあります。) [持ってくるもの] 母子健康手帳 |
| 8/2 8/9 8/23 8/30 (水) | ワイワイ子育て ひろば (自主活動) | 川尻保健出張所 | 10:00 ～ 11:30 | 子育て中 (子どもの 年齢に関わ らず)の 保護者 | みなさんのためのフリー スペースです。友達作り のため、遊びの空間とし てご利用ください。 |

心や体の健康、子育てのことなど、随時相談に応じています。
気軽にご利用ください。月～金曜日 8:30～17:15

・乳幼児健診の案内は個別に通知します。

川尻町母子保健推進委員会 ～夏のお楽しみ会～

- ★日時: 8月4日(金) 10:00～11:30
- ★場所: 川尻保健出張所
- ★対象者: 乳幼児と保護者 ★参加費: 子ども一人100円
- ★申込み方法: 7月28日(金)までに川尻保健出張所へお申し込みください。
- ★申込み・問合せ: 川尻保健出張所 ☎87-6130

野呂山のわくわくイベント案内

【問合せ】国民宿舎 野呂高原ロッジ ☎ 87-2390

●水中生物観察会

講師と共に野呂山周辺に棲む生物達を楽しく観察します
【日程】8月20日(日) 【参加費】300円
【集合場所・時間】野呂高原ロッジ 10:00 【定員】30名

●夏休み特別企画！アウトドア料理教室

【内容】パン作り
【日程】8月27日(日) 【参加費】1,000円(税込)(材料費等)
【集合場所・時間】野呂山ビジターセンター 10:00
【定員】先着30名 【持参物】エプロン・軍手・タオル 等

●夏休み！陶芸一日体験教室

【内容】好きな動物を作ろう！
【日時】8月27日(日) 10:00～ 【場所】野呂山ビジターセンター
【参加費】2,000円(税込) 【定員】20名
【申込み】開催日の1カ月前～5日前迄に野呂山ビジターセンターへ要予約 ☎70-5338

●スワニーの絵本会

8/19(土) 14:30～15:30
対象: 3歳～

●おひざにだっこの絵本会

8/25(金) 11:00～12:00
対象: 0～2歳

●紙芝居会

9/9(土) 13:30～15:30
※8月はお休みです

図書館だより

川尻図書館 ☎87-3836

夏の真っ最中、涼しい図書館で本との出会いを楽しんでみては…。子どもたちの課題図書や工作・科学研究などの参考図書を展示しています。

あいあいカフェ

7月22日(土) 14:00～16:00

★メインイベント★

＜講談・腹話術＞

(緩急車雲助さん)

(神田 麗子さん)

- 場所: 福祉センターふれあい3F
- 主催: あいあい野呂の会 代表・吉岡 ☎87-2823
- ※おもちゃ病院も開いています。(かさの修理もしています)

はじめての
おたんじょうびおめでとう

平成28年8月生まれのおともだち 集まれ♡

1歳のお誕生日を迎えられたお子様を、広報かがやき「はじめてのおたんじょうび」でご紹介しています。掲載希望の方は、お子様の写真1枚と20字くらいのコメントを添えて7月20日までに地区社協(川尻市民センター)まで届けてください。(川尻町在住の方に限ります)

ご出生おめでとう (5/21～5/20届出分 敬称略)

しのだき 篠崎 晶翔 (誠則の子/久筋3)
ひらの 平野 花 (宏太郎の子/森2)

※このコーナー(欄)へ掲載を希望される方は、7月20日までに地区社協(川尻市民センター)まで届けてください。



おくやみ (5/21～6/20届出分 敬称略)

やまだ たかのり 山田 孝徳 (74) ときえ 時江の夫 (小用2)

ご冥福を祈り心からお悔やみ申し上げます

※このコーナー(欄)へ掲載を希望される方は7月20日までに地区社協(川尻市民センター)まで届けてください(重複の場合は御了承ください)。

あたたかい善意ありがとうございます

川尻町地区社会福祉協議会へ(☎87-3312)

(かがやきセンター) (5/21～6/20 受付分)

呉市ゴルフ協会川尻支部様から (一般)金一封

やまだ ときえ 山田 時江様(小用2)から (香典返し)10万円

絵てがみ募集

第11回 わたしの“いのち”メッセージ展

★募集期間：平成29年7月24日(月)～8月25日(金)

★応募・お問い合わせは、かわじり中央会館へ ☎87-2311

野呂山芸術村 減新明とグループ展

元野呂山芸術村交流員 減新明先生が描いた新作を含む墨画と生徒のみなさんの展覧会です。

入館無料

- ◆会期 8月8日(火)～9月3日(日)
- ◆開館日時 会期中の9:00～18:00 *休館日:9月1日(金)
- ◆展示会場 野呂山レストハウス(呉市川尻町板休5503-143)

会期中の ワークショップ 夏休み絵画教室 「夏の花」を描こう

減新明先生と一緒にひまわりや朝顔などを描きます。

参加費無料

- 日時 8月24日(木) 13:00～15:00
- 場所 野呂山レストハウス
- 定員 20名(先着) ●対象 小学生以上
- 申込 7月20日(木)～直接または電話で*持参物は受付時に連絡
- 申込先 川尻まちづくりセンター ☎87-3311

川尻町文化祭作品募集のお知らせ

文化祭に皆さんの力作を!! 主催/川尻町文化芸術連盟

作品展示:11月3日(祝・金) 9:00～17:00、4日(土) 9:00～16:00

展示場所:川尻まちづくりセンター

出品料:川尻町文化芸術連盟会員 無料 会員外 500円

9月1日(金)受付～9月30日(土)締切

出品要項:申込用紙は同センター窓口にて配布

問合せ先:川尻町文化芸術連盟事務局 ☎87-3311

6/3 川尻保育所運動会

乳児から年長さんまでの園児が、かけっこやダンス、親子ゲームなどに元気にとりくみました。



風車などの隊形移動もバッチリ決まりました!

6/4 子ども会綱引き大会

川尻小学校



2年ぶりに子ども会主催綱引き大会があり、152名の小学生が集い、地域間の交流を深めました。

6/7 ホウサン団子づくり

川尻まちづくりセンターで12年～13年続けられている女性会ホウサン団子づくり。33kg、280袋が出来上がり、会員と川尻町の各施設に配られました。



女性会がある限り続けたいと話す原田会長

6/16 喜楽会

社会福祉法人川尻かがやき主催



「きんさい喜楽会」に町内ふれあいサロンに集うメンバーが一堂に会し、合唱・合奏・舞踊・フラダンスなどを楽しみました。

★音楽の玉手箱 コンサート (チケット販売)

大瀬戸千嶋コンサート in ベイノロホール

♪演奏者:大瀬戸 嵩(サクソ)、千嶋 里志(エレクトーン)
広島テレビ「テレビ派」のテーマ曲をはじめ多くの曲を作曲、演奏をしている話題のユニット「大瀬戸千嶋」。

♪日時:10月22日(日) 13:00開場 13:30開演

♪場所:呉市川尻まちづくりセンター ベイノロホール

♪料金:チケット代金 800円

(全席自由3歳以上有料)

8月10日(木) 9:00～

川尻まちづくりセンター窓口

にて販売(9:00～17:00)

♪主催:ベイノロホール実行委員会

♪問合せ先:同まちづくりセンター

☎87-3311



川尻町の人口と世帯数
人口/8,571人(男性4,187人・女性4,384人)
世帯数/3,923世帯
(5月末現在) 前月比/5人減 前年比/90人減