



大玉ころがし ポールを投げてはいけません

町民体育祭

10/6

自治会や女性会、園児、小中高生も加わり、町民体育祭が川尻グラウンドでありました。西部と東部に分かれ、競いました。西部地区に軍配が上がりましたが、全員が気持ちの良い汗を流しました。



ふれあい男子リレー前のウォーミングアップ



自治会の玉入れ 大人たちも楽しそうですね



橋本民夫 大会会長より
優勝旗授与

おめでとう西部地区



皆さん、がんばりましたで賞!

社会福祉法人 川尻かがやき
認定こども園



かがやき

(旧 川尻保育所)

〒737-2605
呉市川尻町久俊1丁目7-15
TEL 87-2199

～職員募集しています～

- 職種:保育教諭
- 時間:8:30～17:15
(内 4～6時間の短時間勤務も可)
- ※条件等につきましては園に直接お問い合わせください。

～地域子育て支援 紹介～

- 一時預かり保育(要予約)
- 施設見学及び体験保育(要予約)
- 育児相談(要予約)
- ※詳細についてはお電話にてお問い合わせください。

9/20 第2回 スポーツ吹矢大会成績

川尻地区老人クラブがスポーツ吹矢大会をしました。



(6ゲームの成績)

1位	中津 節子
2位	白石 勝哉
3位	松浦和多利
4位	土井 菊江
5位	市川 保幸

(敬称略)

10/15

町内清掃



川尻地区老人クラブ

老人クラブのメンバーが町内の清掃活動をしました。皆さん元気にたくさんのゴミを集めました。

ゴミの仕分け作業中

優勝・準優勝

川尻ジュニアバレーボール

10/12

第23回 加藤秀太郎杯
男女混合チームの部
準優勝▶



10/13

◀ 呉市民大会兼
第12回 呉バレーボール協会
会長杯 男子の部 優勝

2019 かわじり元気まつり

● 日 時 11月17日(日) 9:00~15:30

● 場 所 川尻グラウンド

雨天決行

議会報告会

—あなたの意見を市政に—

呉市議会常任委員会の特色を生かしたテーマで、報告・意見交換を実施しますので、ぜひご参加ください。

【日 時】 11月20日(水)
14:00~15:30

【場 所】 川尻まちづくりセンター 4階

【テ マ】 小学校・中学校の給食について

【問 合 先】 議会事務局 議事課 ☎25-3247

第33回 川尻町民マラソン大会

～参加者募集～

【日 時】 来年 2月2日(日)

雨天中止

8:30~受付 9:00~開会式

【場 所】 川尻中学校グラウンド

【参加資格】 呉市川尻町在住の人、町内に勤務の人
(※オープン参加可)

【区 分】 ★小学生の部……1~4年生の男女1km
……5・6年生の男女2km

★中学生の部……男子3km・女子2km

★一般の部……男子3km・女子2km

【申 込 先】 一般の人は川尻まちづくりセンター
小・中学生は各小・中学校

【申込期限】 来年 1月17日(金)まで

【主 催】 川尻町体育協会

【問 合 先】 川尻まちづくりセンター ☎87-3311

広剣誠会少年剣道大会



● 団体

小学校高学年の部 : 3位
中学生の部 : 2位

● 個人

小学生2年生の部 : 2位 石井優陽
小学生3年生の部 : 3位 村尾夏穂
小学生4年生の部 : 優勝 田原 暖
小学生6年生の部 : 2位 菅田昌樹
中学生2年生の部 : 3位 田原 陽

今シーズンもがんばりました

川尻ヤングパワーズ



- ・第32回 仁方ジュニアメッツ旗争奪選抜少年野球大会 優勝
- ・豊田支部6年生送別大会 準優勝
- ・第36回 少年野球向原大会 3位

12月からの短期講座	日程	詳細
あさいち 朝一パン講座 講師 山本 恵子	12/5 来年 2/6 3/5 (全3回) 木曜日 10:00~13:00	・手作りパン、3回シリーズで学びます。 対象 18歳以上 (3回連続で参加できる人) 定員 先着10人 受講料 1,200円(全3回分) 材料代 3,000円(全3回分)
パソコン講座 写真の整理と カレンダー作り 講師 中本 一郎	12/20 来年 1/17・31 (全3回) 金曜日 10:00~12:00 15:00~17:00	・「撮りっぱなし」の写真、見たい写真が いつでもすぐ探せる写真整理術を学び、 写真を取り込んでカレンダーを作ります。 対象 18歳以上 文字打ちができ、PC操作が 少しできる人 定員 先着各15人 受講料 1,200円(全3回分) 資料代 500円
仕事帰りの パソコン講座 ワード 講師 中本 一郎	12/2・16 来年 1/6・20 (全4回) 月曜日 19:00~21:00	・ワード操作の習得。また、パソコンの機 種変更により操作にお困りの人対象講座。 対象 18歳以上 定員 先着15人 受講料 1,600円(全4回分) 資料代 400円

申込受付 11月20日(水)~ 同センター窓口にて (*受付時間 9:00~17:00)

12月の子ども講座	日程	詳細
クリスマスケーキ を作ろう 講師 山本 恵子 協力 川尻中学校 ボランティア生徒	12/14 土曜日 9:30~12:30	・クリスマスならではのケーキを作ります。 対象 小学生 定員 先着15人 受講料 400円 材料代 600円(保険代含む)
折り紙カレンダー を作ろう 協力 川尻中学校 職場体験生徒	12/24 火曜日 13:30~15:30	・行事・季節感のあるものを中学生と 一緒に折って、立体的に貼って、オリ ジナルカレンダーを作ります。 対象 小学生 定員 先着15人 材料代 300円
カード& ボードゲーム体験 協力 川尻中学校 ボランティア生徒	12/25 水曜日 13:30~15:00	・カード(トランプ、百人一首、UNO他) やボード(五目並べ、ダイヤモンド、オ セロ、ジェンガ、人生ゲーム、ドンジャ ラ)など、テレビゲームにはないおもしろ さの体験。 対象 小学生 定員 先着15人
将棋入門 協力 川尻中学校 ボランティア生徒	12/26(水) 12/27(金) (全2回) 14:00~15:00	・将棋を覚えることで「待てる人間」にな り「無意識の力」が生まれます。 TVゲームでは学べません。 対象 小学生 定員 先着15人

申込受付 11月23日(土)~ 同センター窓口にて (*受付時間 9:00~17:00)

★野呂山芸術村 星加 哲男展

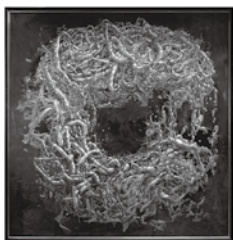

独創的な絵を描く呉市出身の洋
画家の個展、観る人によって違う
印象を与えるイメージの世界の素
晴らしい世界観を感じてください。

【会期・開館日時】
12月7日(土)~来年5月17日(日)
会期中の土・日・祝日のみ開館
(12/29~来年1/1を除く)
12月~2月 / 9:00~17:00
3月~5月 / 9:00~18:00

かん
「環・2017」
S100号(162×162cm)

【場 所】野呂山レストハウス
【問 合 先】野呂山芸術村事業実行委員会
(川尻まちづくりセンター ☎87-3311)

入館無料

12月の健康カレンダー

日程	事業名	場所	受付時間	対象者	内 容
12/18 (水)	育児相談室	川尻保健出張所	10:00 ~ 11:30	就学前の 子どもさん と保護者	育児相談、身体計測 (川尻町母子保健推進員による ゲーム大会があります。) [持っているもの] 母子健康手帳
12/4 12/11 12/25 (水)	ワイワイ子育て ひろば (自主活動)	川尻保健出張所	10:00 ~ 11:30	子育て中 (子どもの 年齢に関わ らず)の 保護者	みなさんのためのフリー スペースです。友達作り のため、遊びの空間とし てご利用ください。

心や体の健康、子育てのことなど、随時相談に応じています。
気軽にご利用ください。月~金曜日 9:00~16:00

・乳幼児健診の案内は個別に通知します。

体力測定会

川尻わくわく♪
健康ポイントラリー
対象です

【日 時】12月20日(金)
13:30~15:00

【場 所】川尻まちづくりセンター 4階

【内 容】体力測定、骨密度測定

*当日は運動ができ、裸足になれる服装でお越しください。

「レクリエーション保険」に加入していますが、ケガに気をつけましょう。

主催：川尻町運動普及推進員会 共催：川尻保健出張所
問合せ(平日のみ)：事務局 ☎87-3355
川尻保健出張所 ☎87-6130

ふるさとの散歩道ウォーク
12月はお休みします

※1月の故郷の散歩道ウォークは、新春町内「お寺と神社ご
利益コース」を予定しています。

川尻地区運動普及推進員会

野呂山のわくわくイベント案内

【問合せ】国民宿舎 野呂高原ロッジ ☎ 87-2390

●忘新年会は野呂山で！選べる2コース

①こだわり会席コース ②こだわり猪鍋会席コース

【期 間】12月1日~令和2年2月末日まで

※但し、12月28日~1月4日は除く

【料 金】休憩5名様~ 3,970円(込)

1泊2食付 6,310円(込)

休憩10名様~(飲み放題付) 5,500円(込)

1泊2食付 7,840円(込)

※但し、宿泊バストイレ付和室は+780円、

洋室は+1,330円、休前日は+1,100円

※3日前迄に要予約

【10名様~団体様特典】

①宴会時間内カラオケ歌い放題！

②入浴無料+タオル付！

③売店商品割引チケットプレゼント！

④無料送迎サービス！

12月 の 主 な 行 事 予 定	認定こども園かがやき	川尻光幼稚園	川尻小学校	川尻中学校				
	12/5(木)	もちつき会	12/6(金)	おもちつき	11/30(土) ・12/1(日)	書写作品展	12/10(火) 11(水)・12(木)	2年生修学旅行
	12/7(土)	親子陶芸	12/16(月) 17(火)・18(水)	発育測定	12/20(金)	給食終了 個人懇談会(午後)	12/17(木)	大掃除
	12/9(月)・10(火)	発育測定	12/19(木)	お誕生日会	12/21(土)	個人懇談会(1日)	12/19(木)・20(金)	三者懇談会
	12/13(金)	誕生会	12/20(金)	クリスマスケーキを食べる日	12/23(月)	終業式	12/23(月)	終業式
	12/17(火)	避難訓練	12/23(月)	終業式・個人面談(午後)				

★音楽の玉手箱 10周年記念コンサート

クレイジー・ホラー・シンフォニー

演奏者 クレイジークラシックス

- ♪日 時：12月1日(日) 13:30開演 13:00開場
 - ♪場 所：川尻まちづくりセンター ベイノロホール
 - ♪主 催：ベイノロホール実行委員会
 - ♪問合先：川尻まちづくりセンター ☎87-3311
- 『チケット好評発売中』「前売券800円・当日券1,000円」



平成30年12月生まれのおともだち 集まれ♡

1歳のお誕生日を迎えられたお子様を、広報かがやき「はじめてのおたんじょうび」でご紹介しています。掲載希望の方は、お子様の写真1枚と20字くらいのコメントを添えて11月20日までに地区社協(川尻市民センター)まで届けてください。(川尻町在住の方に限ります)

ご出生おめでとう

※このコーナー(欄)へ掲載を希望される方は、11月20日までに地区社協(川尻市民センター)まで届けてください。

おくやみは、川尻町地区社会福祉協議会へ
(☎87-3312) (かがやきセンター)

※このコーナー(欄)へ掲載を希望される方は11月20日までに地区社協(川尻市民センター)まで届けてください(重複の場合は御承ください)。

あたたかい善意は、
川尻町地区社会福祉協議会へ
(☎87-3312) (かがやきセンター)

10/12~13 呉が創ったアートたち展
ON 野呂山

呉にゆかりのある作家たちのアート展が野呂山レストハウスとビジターセンター周辺でありました。作家と一緒にもの創りをしたり、永池湖畔ではシンセサイザー演奏と画家が絵を描くコラボレーションがあり、子どもたちも参加しました。約300人が初秋のアートを鑑賞しました。



10/19~20 秋祭り

「伝統ある祭りを守ろう」と準備してきた世話人や子どもたち。本番では太鼓・踊り子・奴の熱演に拍手が起き、みんなの笑顔が輝いていました。



あいあいカフェ

★メインイベント★
〈おやしバンド〉

11月30日(土) 14:00~16:00

- 場 所：福祉センターふれあい3F
 - 主 催：あいあい野呂の会 代表・柴崎 ☎87-5313
- ※おもちゃ病院も開いています。(かさの修理もしています)
※12月14日(土)はクリスマス会・舞踊

図書館だより

川尻図書館 ☎87-3836

- 紙しばい会 12/14(土) 13:30~
- おひざにだっこえほん会 12/20(金) 10:30~
対象：0~2歳
- スワニーえほん会 12/21(土) 13:30~
対象：3歳~

野呂の山並みも色づき、町ゆく人も冬の装いになってきました。12月のあなたと本の出会いコーナーは「神社仏閣」です。

12月の休館日は、毎週木曜日と12月28(土)・29(日)・30(月)・31(火)日です。

川尻町の人口と世帯数
(9月末現在) 8,254人(男性4,044人・女性4,210人)
世帯数 3,910世帯
前月比 10人減 前年比 141人減