



入学おめでとう

小学校は4月6日、中学校は7日にそれぞれ入学式があり、小学生は49人、中学生は60人が新しい門出の祝福を受けました。

社会福祉法人 川尻かがやき

認定こども園



かがやき

(旧 川尻保育所)

〒737-2605

呉市川尻町久俊1丁目7-15

TEL 87-2199

～地域子育て支援 紹介～

●一時預かり保育〈要予約〉

月曜日～金曜日 (8:30～17:30)

●施設見学及び体験保育〈要予約〉

月曜日～金曜日 (10:00～12:00)

●育児相談〈要予約〉

月曜日～金曜日 (13:00～16:00)

※詳細についてはお電話にてお問い合わせください。

新任ご挨拶



川尻市民センター
センター長

土井 浩

このたびは人事異動により豊市民センターからまいりました。

市民センターは様々な行政サービスの窓口として、また、まちづくりセンターは市民協働や生涯学習推進の活動拠点として、非常に大切な役割を担っていると思います。

地元川尻での勤務は初めてですが、職員みんなと力を併せて、より良いサービスが提供できるように努めてまいりますので、どうぞよろしくお願いいたします。



川尻市民センター
副センター長

宮田 亨

市町村合併後、17年ぶりに地元川尻に戻ってまいりました。人口減少等、町の様子が様変わりしているところが見受けられます。

この中であって、地域向上に努力する覚悟です。

川尻町の皆様のお力添えをいただきながら、皆様と一緒に汗を流し、前に進んでいきたいと思っております。どうぞよろしくお願いいたします。

まじり

個展を開催

日野

邦子さん
(西2丁目)



自宅や下蒲刈・黒瀬で日本画を教え、川尻町をはじめ下蒲刈・豊島・豊で絵がみを教えるなど幅広く活躍されている日野さんは、この度、南薫造記念館からの勧めで個展を開催されます。

福原匠一氏に19年間師事した後、独自の作風をきわめて来られました。

公募展での入賞、受賞も数知れず、今回の「心を紡ぐ」展も、日本画以外の作品も展示され、そのマルチな多才ぶりを見ることが出来ます。

「たくさんの出会い、繋がりが宝物」と話す日野さんは「多くの方々に見て頂ければ」と願っています。

日野邦子 「心を紡ぐ」展

(日本画 水墨画 スケッチ画 絵てがみ 短歌)

【会 期】 5月25日(水)～6月5日(日)

9:00～16:30(休館日 火曜日)

【入館料】 一般 200円

【会 場】 南薫造記念館(安浦歴史民俗資料館)

安心安全な地域を目指して 「防犯カメラを設置しました」

川尻地区自治会連合会では、住民の安全安心の確保・犯罪の防止を目的として、昨年度、町内の3カ所に防犯カメラを設置しました。

場所は、通学路、信号機のない交差点などで、今回の設置により10カ所となりました。

この防犯カメラは、町内の犯罪抑止効果を高めるものです。録画されたカメラ画像は、事件・事故発生時の映像を確認する必要があるとき、警察や行政機関からの申し出があった時のみ提供することになっています。



①	小仁方バス停前(小仁方一丁目)
②	安芸川尻駅前(西二丁目)
③	野呂山公園入口(西二丁目)
④	市営住宅前(東三丁目)
⑤	月の浦(東四丁目)
⑥	うぐいすライン東口(東二丁目)
⑦	公園墓地入口(久俊二丁目)
⑧	うぐいすライン西口(原山一丁目)
⑨	かわせみプール前(久俊一丁目)
⑩	川尻中学校グランド横(西一丁目)

川尻まちづくりセンター 問合せ ☎ 87-3311

6月の短期講座	日程・場所	詳細
カラーサンド ～サボテン・多肉～ 	6/21 火曜日 13:00～15:00 2F 研修室	・カラフルなカラーサンド(砂)を使ってサボテンや多肉植物を楽しんでみましょう。カラーサンドの色は選べます。 対 象 18歳以上 定 員 先着10人 受 講 料 400円 材 料 代 2,000円

申込受付 5月20日(金)～同センター窓口にて (*受付時間 9:00～17:00)

野呂山のわくわくイベント案内

【問合せ先】国民宿舎 野呂高原ロッジ ☎ 87-2390
※野呂山無料定期バスの運行は予約のみとなります。

●野呂山のろのろウオーキング

【日 程】 6月12日(日)
【集合場所・時間】 安芸川尻駅 9時30分
【参加費】 2,500円(昼食・保険・入浴料込)
登頂後には野呂高原ロッジにて昼食及び入浴をご用意致します。その後バスにて駅迄お送り致します。
【定 員】 10名
【予 約】 5月20日～6月9日迄に電話で要予約
定員になり次第締切

●野呂山ECOプラン第2弾

【期 間】 6月1日(水)～7月15日(金)迄
【料 金】 1泊2食付 5,390円(込)
*こちらのプランはアメニティ(タオル・バスタオル・浴衣・歯ブラシ)が付きませんのでご持参下さい。
*バストイレ付和室は+780円、洋室は+1,330円、休前日は+1,100円
*2名様より2日前迄に要予約
【送 迎】 無料送迎バスございます。詳しくはお問合せ下さい。

●陶芸1日体験教室
「家族みんなのお皿を作ろう」

【日 程】 6月19日(日)
【集 合】 10時迄に野呂山ビジターセンターへ
【参加費】 2,000円(込)
【定 員】 20名
【申 込】 5月20日～6月14日迄に野呂山ビジターセンター(70-5338)へ要予約

おもちゃ病院

●毎月第4土曜日13時から16時まで
●福祉センターふれあい3F工作室
*傘の修理もしています。すべて無料。

～川尻保健出張所からのお知らせ～ 問合せ ☎ 87-6130

6月の健康カレンダー

日程	事業名	場所	受付時間	対象者	内 容
6/15(水)	育児相談室	川尻保健出張所	10:00～11:00	就学前の子どもさんと保護者	育児相談、授乳相談、身体計測 助産師が母乳やミルクなど授乳に関する相談に応じます [持ってくるもの] 母子健康手帳・フェイスタオル(身体計測で使用)

心や体の健康、子育てのことなど、随時相談に応じています。気軽にご利用ください。月～金曜日 9:00～16:00

・乳幼児健診の案内は個別に通知します。

いっところいっぱいじゃけえ **かわじりMAPウォーク** 【往復7km】

合格祈願ロードコースを歩こう

【日 時】 6月12日(日) 9:00～11:45 **雨天中止**
【集合場所】 川尻市民センター1階ロビー
【集合時間】 9:00
【コ ー ス】 川尻市民センター～小仁方神社～安芸灘公園～吉悪港～新宮神社～川尻市民センター
【申 込 み】 6月8日(水)までに直接または電話で川尻支所へ
※飛び入り参加も大歓迎!!
【持参するもの】 かわじりMAP、飲み物、帽子、タオルなど **参加賞あり**
【問 合 先】 川尻支所 TEL 87-3310

「レクリエーション保険」に加入していますがケガや交通事故に気をつけましょう。

主催：川尻町まちづくり委員会(TEL87-3310)
共催：川尻地区自治会連合会、川尻町運動普及推進員会
川尻保健出張所

自治会長・自治会館管理人の変更について

◆自治会長が代わりました

小 用 地 区：宮崎 有敬さん 87-4694
西部4地区：中路 孝之さん 87-2432

●森文化会館の管理人が代わりました

日野 三千夫さん 87-3807

「あいあいカフェ」は
4月～9月までお休みします

6月の主な行事予定	認定こども園かがやき	川尻光幼稚園	川尻小学校	川尻中学校
	6/1(水) 虫歯予防の集い	6/2(木) 歯科検診	6/5(日) 日曜参観日・懇談会	6/4(土) 呉市総体
6/4(土) 運動会(幼児組・2才組)	6/8(水) 保育参観日(A)	6/6(月) 振替休日	6/21(火) 参観日(道徳)部活動参観・懇談会	
6/16(木) 誕生会	6/10(金) 内科検診	6/13(月) 防災訓練	6/29(水) 期末試験1日目	
6/22(水) 内科検診	6/10(金)・13(月)・14(火) 発育測定	6/28(火) 自転車教室(3・4年)	6/30(木) 期末試験2日目	
6/23(木) 歯科検診	6/28(火) お誕生日会			

【お断り】新型コロナウイルス感染症拡大防止のため、各種行事を中止または延期等とする場合があります。

野呂山芸術村事業「退村作家12人展」

平成8年から平成27年までの間に、野呂山芸術村に在籍していた作家12人の寄贈作品を展示します。個性豊かな作品をお楽しみください。

【会期】5月14日(土)～7月31日(日)

【開館日】会期中の土・日・祝日
(7月20日からは毎日開館)

【開館時間】9:00～18:00

【場所】野呂山レストハウス
(呉市川尻町板休5503-143)

【問合先】野呂山芸術村事業実行委員会
(川尻まちづくりセンター内 TEL:87-3311)

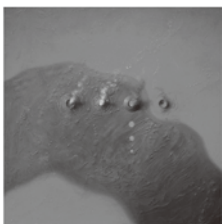

沢田満春
「時に関する想い(道)」

入館無料

音楽の
玉手箱

ちょっとリッチな音楽会 ～箏と歌とピアノと打楽器と～

全国的にも有名な広島を代表する音楽家5人によるコンサート。ジャンルを超えて邦楽からJAZZまで演奏してくれます。さて、どんなコラボ演奏が聞けるのか!ぜひ、ご来場ください。
※マスク着用でご来場ください。体調の悪い方は、ご遠慮ください。

- ♪ 日 時 6月19日(日)
- ♪ 開 場 13:00 開演 13:30
- ♪ 場 所 川尻まちづくりセンター ベイノロホール
- ♪ 料 金 前売り800円(当日1,000円)全席自由・売り切れ次第販売終了 電話予約可・キャンセル不可
- ♪ 販売時間・場所 9:00～17:00 同まちづくりセンターにて販売
- ♪ 演 奏 者 木原朋子(箏) 小林良子(ソプラノ) 渋谷次(ピアノ) 小川裕雅(打楽器) 荻原里香(打楽器)
- ♪ 演奏予定曲 この道、オン・ザ・サイド・オブ・ザ・ストリート 他
- ♪ 問 合 先 ベイノロホール実行委員会
(川尻まちづくりセンター内 TEL:87-3311)



木原朋子(箏) 小林良子(ソプラノ) 渋谷 次(ピアノ) 小川裕雅(打楽器) 荻原里香(打楽器)

快挙! 1位 小浦彩楽さん(中3)



この度、2022年3月29日(火)～30日(水)東京都中央区日本橋公会堂にて行われた第17回 エデュケーショナル バレエ コンクール、Junior B部門において、小浦彩楽さんが第一位を受賞されました。また昨年12月20日(月)・21日(火)に広島アステールプラザにて行われた第152回 NAMUE バレエコンクール 広島中学校部門においても第一位を受賞されました。

川尻町の人口と世帯数
(3月末現在) 7,729人(男性3,737人・女性3,992人)
世帯数 3,744世帯
前月比 37人減 前年比 357人減

はじめての

おたんじょうび おめでとう

令和3年6月生まれのおともだち 集まれ♡

1歳のお誕生日を迎えられたお子様を、広報かがやき「はじめてのおたんじょうび」でご紹介しています。掲載希望の方は、お子様の写真1枚と20字くらいのコメントを添えて5月20日までに地区社協(川尻市民センター)まで届けてください。(川尻町在住の方に限ります)

ご出生おめでとう

(3/21～4/20届出分 敬称略)

松井 ^{あみ} 杏弥 (昭光の子/東3)

※このコーナー(欄)へ掲載を希望される方は、5月20日までに地区社協(川尻市民センター)まで届けてください。

おくやみは、 川尻町地区社会福祉協議会へ (☎87-3312) (かがやきセンター)

※このコーナー(欄)へ掲載を希望される方は5月20日までに地区社協(川尻市民センター)まで届けてください(重複の場合は御了承ください)。

あたたかい善意ありがとうございます

川尻町地区社会福祉協議会へ (☎87-3312)
(かがやきセンター)

4/24

野呂山山開き神事



新型コロナウイルスの影響で、野呂山山開きは中止になりましたが、山の安全と登山者の安全を祈る神事が、野呂山筆づくり資料館の研修室で行われました。



●紙しばい会

6/11(土) 13:30～

●おひざにだっこのえほん会

6/17(金) 10:30～

対象：0～2歳

●スワニーのえほん会

6/18(土) 13:30～

対象：3歳～

図書館だより

川尻図書館 ☎87-3836

雨に濡れた野呂の緑が、色あざやかに目に映る季節になりました。これからの爽やかな季節、ぜひ川尻図書館にお越しください。今月のあなたと本の出会いコーナーは、「防災減災」です。

6月の休館日は、毎週木曜日です。

【お断り】新型コロナウイルス感染症拡大防止のため、各種行事を中止または延期等とする場合があります。

令和4年(2022年)5月10日

4