

呉市橋りょう長寿命化修繕計画
(改訂版)



令和2年4月
(令和5年2月改訂)

呉 市

目 次

1. 老朽化対策における基本方針.....	1
1.1 背景.....	1
1.2 目的（目標）.....	2
1.3 基本方針.....	2
1.4 計画の期間.....	2
1.5 管内の橋梁箇所数.....	3
1.6 管理する主な橋梁.....	4
1.7 点検と診断.....	5
1.7.1 定期点検.....	5
1.7.2 健全性の診断.....	6
1.8 老朽化の状況.....	7
1.8.1 管理橋梁.....	7
1.8.2 主な損傷事例.....	8
1.9 修繕等措置の着手状況.....	9
1.10 対策の優先順位.....	10
1.10.1 優先順位.....	10
1.10.2 橋梁の分類(グループ分け).....	11
1.10.3 管理水準.....	12
2. 新技術等の活用方針.....	13
2.1 方針.....	13
2.2 目標.....	13
3. 費用の縮減に関する具体的な方針.....	14
3.1 方針.....	14
3.1.1 予防保全型の維持管理への移行.....	14
3.1.2 集約化・撤去，機能縮小.....	14
3.2 目標.....	14
3.2.1 予防保全型の維持管理への移行.....	14
3.2.2 集約化・撤去，機能縮小.....	14
4. フォローアップ.....	15
5. 個別の構造物ごとの事項.....	15

1. 老朽化対策における基本方針

1.1 背景

呉市が管理する橋梁は、高度経済成長期からバブル期にかけて多く建設されています。今後、これらの橋梁が建設後50年を経過し、急速に高齢化が進行する見込みです。今から適時適切な維持補修を実施しなければ集中的に大規模な補修や架替が必要となり、今後大きな財政負担が必要になると予想されます。



図 1-1 建設年度の分布



図 1-2 建設後 50 年以上の橋梁数

1.2 目的（目標）

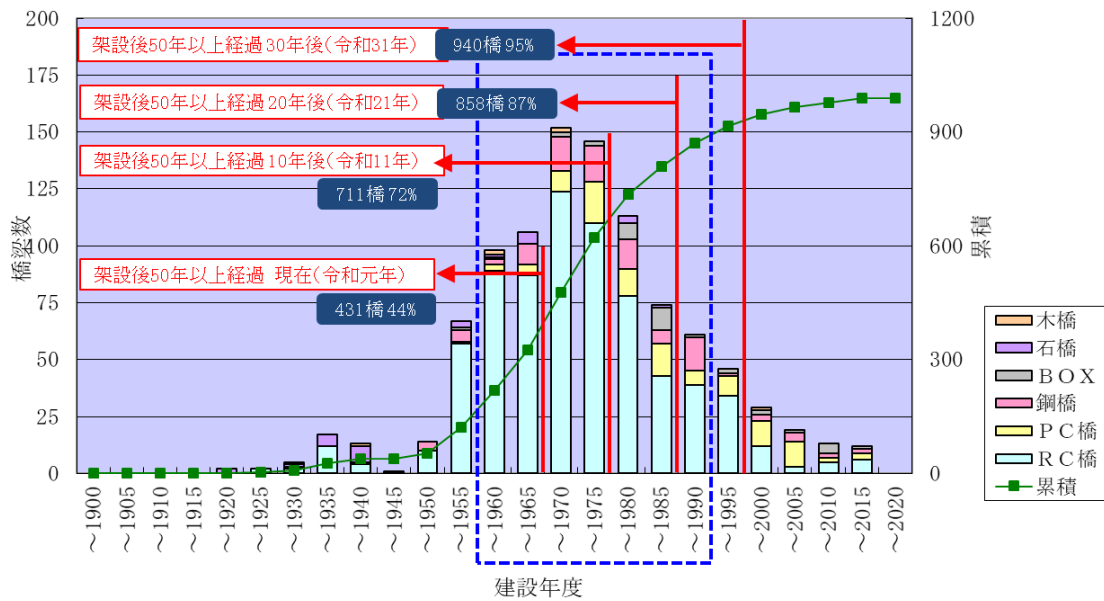
アセットマネジメントの考え方を導入し、従来の「事後保全型の維持管理」から、定期点検により橋梁の状態を把握し、点検結果に基づく補修を計画的に行う「予防保全型の維持管理」を実施することで、橋梁の長寿命化を図り、維持管理及び更新費用等のライフサイクルコストの縮減を目指すとともに、道路ネットワークの安全性・信頼性の確保を図ります。

1.3 基本方針

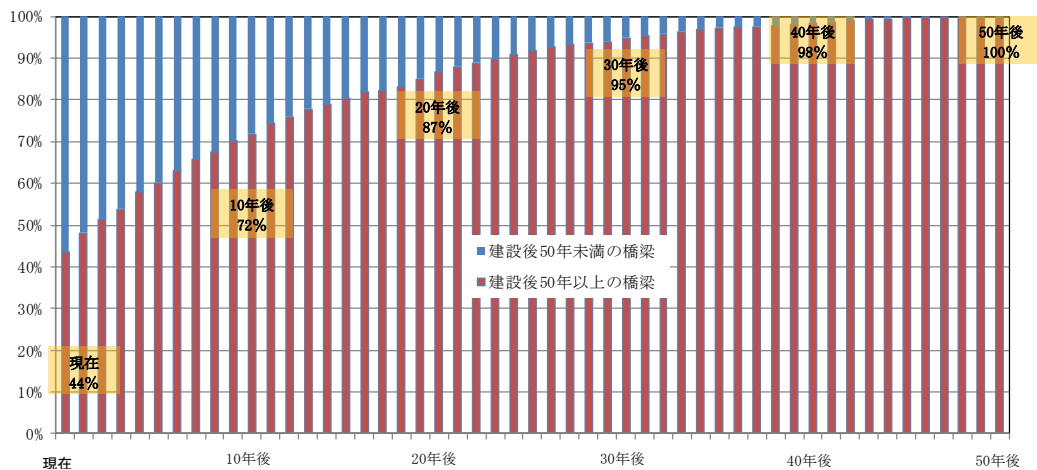
定期点検の点検結果により評価された健全度から修繕が必要な橋梁を優先順位に基づき選定したのち、新技術を活用する等、LCCを含めた費用比較により適切な修繕方法または更新を決定し、修繕等を実施します。

なお、定期点検の結果から、健全度Ⅳと判定された橋梁は、早期に対策が必要なため、速やかに修繕等を実施します。

また、道路利用者および第三者への被害が懸念される損傷が発見された場合には、健全度にかかわらず、速やかに修繕等を実施します。

1.4 計画の期間

橋りょう長寿命化修繕計画の計画期間は5年(令和2年度～令和6年度)とします。

1.5 管内の橋梁箇所数

呉市では990橋（橋長2m以上）を管理しています。

上部工の使用材料別にみると、コンクリート橋(PC橋, RC橋)が約83%、鋼橋が約10%、木橋が約1%、石橋が約3%、BOX（溝橋）が約4%を占めています。（図1-3）

表 1-1 呉市が管理する橋梁数

橋 長	現 況(令和2年3月末現在)
10m以上	橋 梁 数 166 橋
10m未満	橋 梁 数 824 橋



図 1-3 橋種別橋梁数



図 1-4 橋長別橋梁数

1.6 管理する主な橋梁

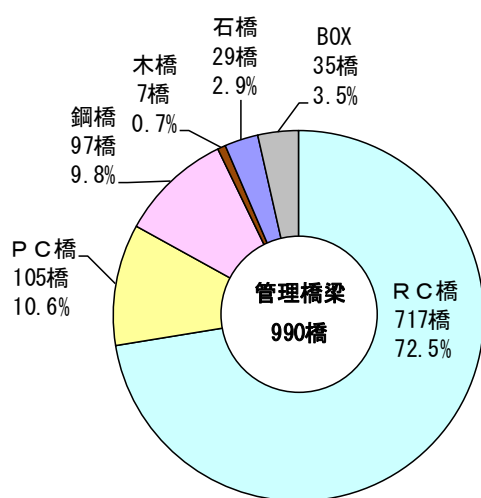

1.7 点検と診断

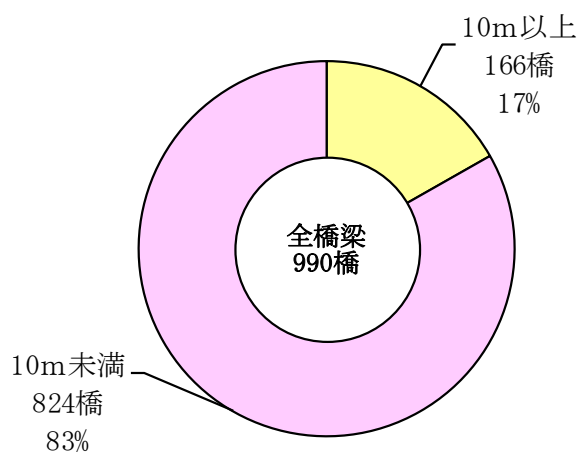
橋梁点検は、日常点検、定期点検、異常時点検、追跡調査、詳細調査に分類しています(表1-2)。定期点検(5年に1回の実施を基本)により、橋梁の健全度を確認します。

表 1-2 橋梁点検の種類

点 検	内 容
日常点検	日常パトロールによる簡易点検。軽微な損傷を把握する。
定期点検	橋梁の各部材について点検を行い、橋梁部材の損傷状況を把握し今後の対策を決定するために行われる。5年に1回を基本とする。
異常時点検 (臨時、緊急)	地震時や異常気象等によって橋梁が予期せぬ状況にさらされた場合に実施する。
追跡調査	橋梁にひびわれや塗装等の進行性のある損傷や、橋梁について経時的な変化を確認したい場合に実施する。
詳細調査	定期点検等で異常が見つかった橋梁について、各種試験等を実施して損傷の状態をより精度良く把握するために行われる。損傷の原因を追求して補修・補強工法を検討するために実施する。

1.7.1 定期点検

定期点検は、広島県橋梁定期点検要領に基づいて実施を行います。定期的に実施する点検を通じて橋梁の変状や劣化の兆候を把握することを目的とします。定期点検で実施する点検項目は、橋梁の損傷度を定量的に評価できるものとし、原則として近接目視で確認できるものとしします。

定期点検では損傷状況を定期点検調書に記録し、点検結果に基づいて損傷区分の判定を行います。この損傷区分により維持管理の対策区分を判定し、詳細調査または補修等の判断を行います。



橋梁定期点検状況

1.7.2 健全性の診断

定期点検では、部材単位での健全性の診断を行います。構造上の部材等の健全性の診断は、表 1-3 の判定区分により行うことを基本とします。なお、部材単位の診断は、構造上の部材区分あるいは部位ごと、損傷種類ごとに行います。

道路橋ごとの健全性の診断は、道路橋単位で総合的な評価を行います。部材単位の健全度が道路橋全体の健全度に及ぼす影響は、構造特性や架橋環境条件、当該道路橋の重要度等によっても異なるため、総合的に判断する必要があります。一般には、構造物の性能に影響を及ぼす主要な部材に着目して、最も厳しい評価を道路橋単位での評価としています。

表 1-3 部材の健全性の診断

区分		定義
I	健全	道路橋の機能に支障が生じていない状態
II	予防保全段階	道路橋の機能に支障が生じていないが、予防保全の観点から措置を講ずることが望ましい状態。
III	早期措置段階	道路橋の機能に支障が生じる可能性があり、早期に措置を講ずべき状態。
IV	緊急措置段階	道路橋の機能に支障が生じている、又は生じる可能性が著しく高く、緊急に措置を講ずべき状態。

1.8 老朽化の状況

1.8.1 管理橋梁

定期点検を実施した橋梁のうち、補修を行う必要ない「Ⅰ判定」が40%と占めている一方、予防保全の観点から措置を講ずることが望ましい状態である「Ⅱ判定」が44%、早期に措置を講ずべき状態である「Ⅲ判定」が16%と半数以上を占めています。なお、緊急措置を行わなければならない「Ⅳ判定」は0橋でした。（令和2年3月末現在）

また、建設経過年数別にみると、建設年次が長くなると早期に修繕などその措置が必要な橋梁の割合が多くなっていく傾向にあります。（図1-6）



図1-5 定期点検結果に基づく健全性



図1-6 判定区分と建設経過年数

1.8.2 主な損傷事例

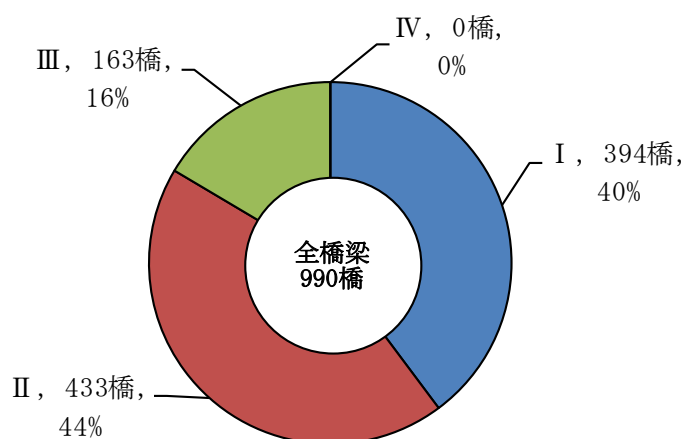
呉市で確認された主な損傷事例は次のとおりです。

主な損傷事例

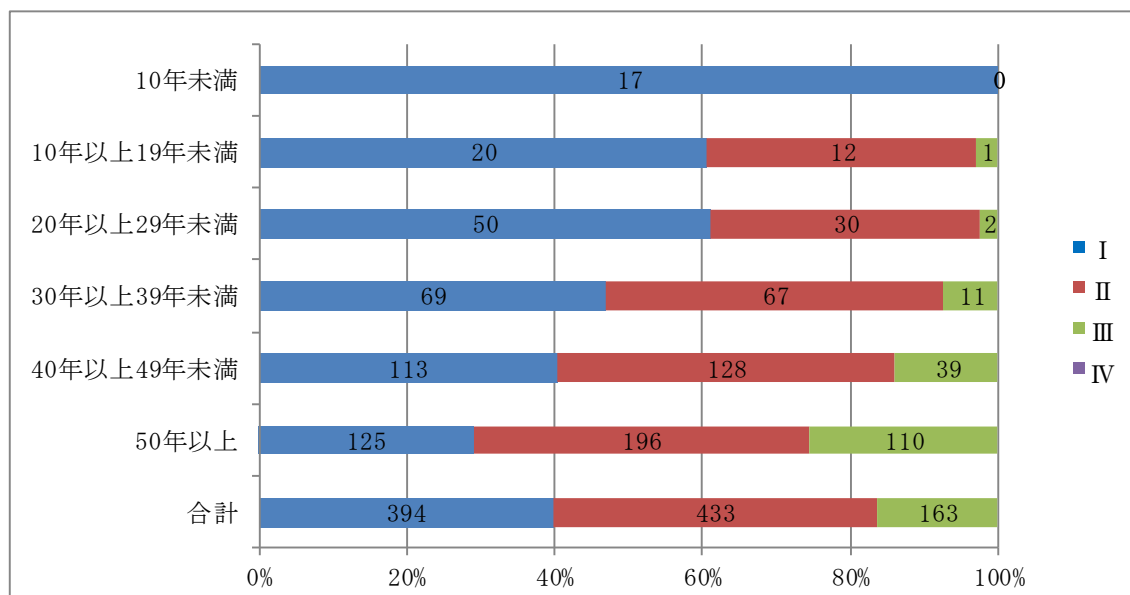

主桁の腐食



主桁の腐食



主桁の剥離・鉄筋露出



主桁のすき・剥離・鉄筋露出



コンクリート床版の剥離・鉄筋露出



橋台の剥離・鉄筋露出

1.9 修繕等措置の着手状況

呉市で行った主な対策内容は次のとおりです。

【鋼橋：ケレン・補強等】



【コンクリート橋：断面修復等】



1.10 対策の優先順位

1.10.1 優先順位

対策優先順位は、以下のルールにより設定します。

- ①管理水準で設定した健全度を下回る橋梁
- ②健全度が同じ場合は、以下に示す管理区分の順
管理区分 グループ1→グループ2→グループ3→グループ4→グループ5の順
- ③管理区分が同じ場合は、以下に示す道路種別の順
道路種別 1級市道→2級市道→その他市道
- ④すべて同じ場合、表1-4の項目に該当する橋梁

表 1-4 橋梁優先度

項目	内容
避難場所への道路	【避難場所】 地域防災計画で避難場所として記載されている場所 (地域避難所を除く)
救急医療施設への道路	【救急医療施設】 呉地域の救急医療体制として、初期救急(軽傷患者)、二次救急(手術や入院が必要な患者)及び、三次救急(重篤患者)医療機関として位置づけられている医療施設

1.10.2 橋梁の分類(グループ分け)

呉市は、小規模な橋梁から大規模な橋梁、跨道橋、跨線橋など、多様な橋を管理しています。限られた予算でこれらを一括して管理することは効果的でないため、利用者及び第三者に与える社会的影響が大きい橋梁、災害時の安全な通行を確保すべき橋梁、補修工事が大規模・高額な橋梁の場合等、橋梁の重要度や復旧の容易さ等の特性により表 1-5 のように管理区分のグルーピングを行い、グループごとに管理水準を設定しています。

表 1-5 橋梁の管理区分(グルーピング)(全橋梁 990 橋)

		重 要 度		
		跨線・跨道橋・渡海橋 緊急輸送道路※1	重要路線	その他
復旧の容易さ	橋長 15m 以上の 橋梁	グループ 1 18 橋	グループ 2 30 橋	グループ 3 40 橋
	橋長 10m 以上の 橋梁	グループ 2 6 橋	グループ 3 13 橋	グループ 4 33 橋
	その他	グループ 3 9 橋	グループ 4 197 橋	グループ 5※2 644 橋

※1 緊急輸送道路は、「広島県緊急輸送道路ネットワーク計画」に該当する路線

※2 石橋、木橋、人道橋（ただし跨線橋・跨道橋・渡海橋・緊急輸送道路は除く）については、グループ 5

◎重要路線について

呉市の特性を踏まえ、下記のとおり「重要路線」を選定

【重要路線として選定した路線】

○市民生活に影響が大きい路線

- ・都市計画道路（整備済区間）
- ・利用度の高い路線（2車線以上）
- ・バス路線
- ・老朽化等による通行規制が生じた場合に社会的影響が大きい路線

※通行止めにより孤立集落が発生する恐れのある路線

※一定の利用度を有する路線で迅速な応急復旧が困難な恐れのある路線（2車線の路線を構成する橋長 5m 以上の橋梁区間）

○災害時の機能確保が重要となる路線

- ・重要物流道路または代替・補完路にしてされた路線
- ・災害時の防災拠点へのルートとなる路線
- ・緊急輸送道路である国・県道の補完道路としての機能を有する路線(緊急輸送道路の迂回路)

1.10.3 管理水準

管理水準は、予防維持管理、事後維持管理、要監視の3通りとしています。（表 1-6）

- ①健全度Ⅰは、早急に補修する必要がなく定期点検を実施、あるいは要監視
- ②健全度Ⅱ及びⅢは、交通に支障はないが損傷が進行しているため、補修を検討・実施する予防維持管理
- ③健全度Ⅳは、著しい損傷が発生しているため早急に架替え・更新等の大規模補修対策を実施する事後維持管理

表 1-6 橋梁の健全度評価区分とグループごとの管理水準

省令に基づく健全性の診断区分		健全度	管理水準・目標（維持管理手法）				
			グループ 1	グループ 2	グループ 3	グループ 4	グループ 5
Ⅰ	道路橋の機能に支障が生じていない状態	5	定期点検	定期点検	定期点検	定期点検	定期点検
		4	要監視				
Ⅱ	道路橋の機能に支障が生じていないが、予防保全の観点から措置を講ずることが望ましい状態。	3	予防維持管理 補修検討・実施	予防維持管理 補修検討・実施	予防維持管理 補修検討・実施	予防維持管理 補修検討・実施	定期点検
Ⅲ	道路橋の機能に支障が生じる恐れがあり、早期に措置を講ずべき状態。	2					
Ⅳ	道路橋の機能に支障が生じている、又は生じる恐れが著しく高く、緊急に措置を講ずべき状態。	1					

要監視…必要に応じて追跡調査等を実施し、補修検討・補修等を実施する。

2. 新技術等の活用方針

2.1 方針

維持管理に係るコスト縮減等に取り組むため、次回の定期点検からすべての橋梁で「広島県長寿命化技術活用制度」の登録技術や国土交通省の「点検支援技術性能カタログ」（令和3年10月）に記載されている新技術、新技術情報提供システム（NETIS）の登録技術等の活用を検討し、コストの縮減を図ります。

2.2 目標

令和6年度までに市で管理する990橋のうち、約1割の橋梁で新技術を活用することを目標とします。

1巡目の定期点検で橋梁点検車及び高所作業車を使用した橋梁については、新技術の活用を重点的に検討し、令和6年度までの3年間で約100万円のコスト縮減を目指します。

3. 費用の縮減に関する具体的な方針

3.1 方針

3.1.1 予防保全型の維持管理への移行

事後保全型の維持管理から予防保全型の維持管理に移行することにより、中長期的な修繕費用の縮減を図ります。

3.1.2 集約化・撤去、機能縮小

社会経済情勢や施設の利用状況等の変化に応じた適正な配置のための集約化・撤去、機能縮小を適宜検討します。

3.2 目標

3.2.1 予防保全型の維持管理への移行

今後 60 年間の橋梁維持管理を、事後保全型から予防保全型に移行し、橋梁の長寿命化を図ることにより、約 4 割（約 130 億円）のコスト縮減が見込まれ、ライフサイクルコスト(LCC)が縮減できます。

また、年度毎の維持管理費用を平準化させることで、財政に集中的な負担をかけません。
(図 3-1)

3.2.2 集約化・撤去、機能縮小

迂回路が存在し集約が可能な橋梁について、令和 6 年度までに 1 橋程度の集約化・撤去を検討し、令和 6 年度までの 5 年間の維持管理費用(橋梁点検費用約 0.1 百万円)のコスト縮減を目指します。



図 3-1 コスト縮減効果グラフ

4. フォローアップ

定期点検により毎年新たに発見される変状に対しては、適宜見直し(フォローアップ)を行います。

また、定期点検結果及び補修工事履歴をデータベースである「アセットマネジメントシステム」に反映させ、適切な施設の維持管理を行います。

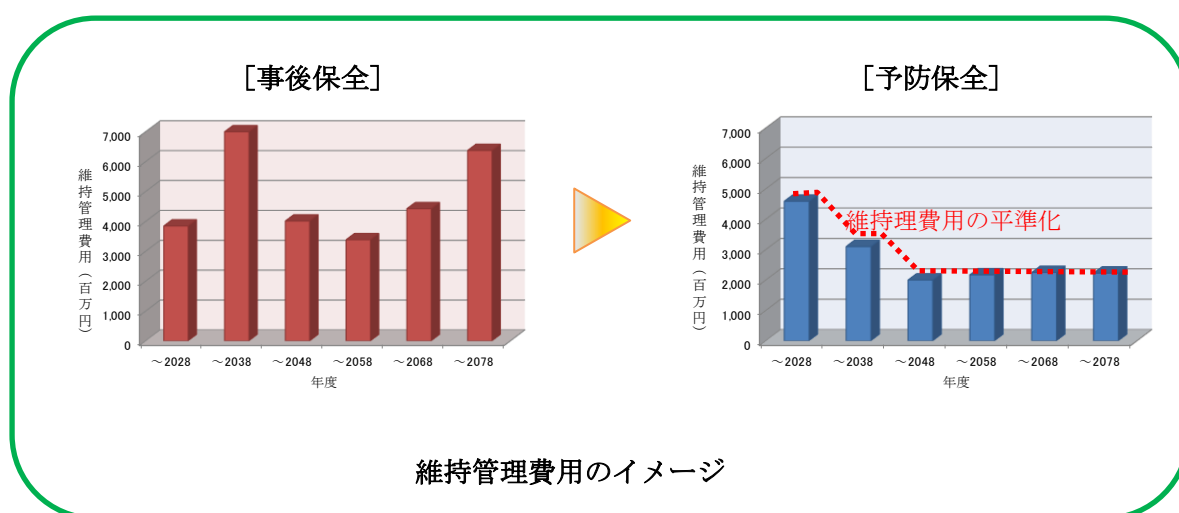
5. 個別の構造物ごとの事項

定期点検後の健全度評価、劣化予測、ライフサイクルコストの算定、対策優先順位等を踏まえた呉市の橋りょう長寿命化修繕計画一覧を別表に示します。

橋りょう長寿命化修繕計画一覧

橋梁名	路線名	架設 年度	橋長 (m)	幅員 (m)	橋種	所在地	次回 点検 年度	点検 年度	診断 区分	点検・補修等計画						補修内容 (主な措置内容) 【予定】	備考欄
										●定期点検 ○補修等工事 △調査設計							
										R2	R3	R4	R5	R6			
伝十原橋	その他市道 伝十原1号線	1966	3.36	3.33	R C橋	天応伝十原町	2024	2019	Ⅲ					○	●	ひび割れ注入 断面修復等	
観音莊橋	2級市道 天応西桑塩谷線	1969	8.65	6	鋼橋	天応西桑3丁目	2024	2019	Ⅲ						●○	塗替塗装等	
宅垣内橋	2級市道 天応西桑塩谷線	1981	2.98	7.64	R C橋	汐見町	2025	2020	Ⅱ	●							
汐見橋	その他市道 汐見1号線	1959	5.09	5.25	R C橋	汐見町	2024	2019	Ⅱ						●		
梅木橋	その他市道 汐見6号線	1974	4.4	2.1	R C橋	梅木町	2024	2019	Ⅱ						●		
梅木2号橋	その他市道 汐見1号線	1966	4.22	5.1	R C橋	梅木町	2025	2020	Ⅲ	●○						ひび割れ注入 断面修復等	
梅木3号橋	その他市道 大山1号線	1957	3.91	2.5	R C橋	梅木町	2024	2019	Ⅱ						●		
梅木4号橋	その他市道 大山2号線	1953	4.35	1.8	R C橋	梅木町	2023	2018	Ⅱ					●			
梅木5号橋	2級市道 梅木線	1965	2.52	6.6	R C橋	梅木町	2024	2019	Ⅱ						●		
梅木8号橋	その他市道 大山2号線	1961	4.73	2.61	R C橋	大山町	2024	2019	Ⅱ						●		
梅木大橋	1級市道 梅木吉浦東本町線	1983	132	8.25	P C橋	梅木町	2026	2021	Ⅱ	●	●			△			
狩留賀橋	2級市道 狩留賀線	1973	6	7.28	R C橋	狩留賀4丁目	2024	2019	Ⅱ						●		
立花橋	その他市道 宮花10号線	1962	3.15	2.2	R C橋	吉浦宮花町	2023	2018	Ⅰ					●			
宮花橋	その他市道 吉浦本町1丁目3号線	1985	4.91	6.8	P C橋	吉浦本町1丁目	2025	2020	Ⅱ	●							
宮橋	その他市道 宮花3号線	1955	4.58	1.82	R C橋	吉浦宮花町	2023	2018	Ⅱ						●		
月見橋	その他市道 吉浦本町1丁目5号線	1957	4.4	1.8	R C橋	吉浦本町1丁目	2023	2018	Ⅰ					●			
宮厨橋	その他市道 吉浦本町1丁目7号線	1967	4.35	3.18	R C橋	吉浦本町1丁目	2024	2019	Ⅲ				○	●		ひび割れ注入 断面修復等	
八幡橋	その他市道 西城14号線	1960	2.75	16.7	R C橋	吉浦本町2丁目	2024	2019	Ⅲ				○	●		ひび割れ注入 断面修復等	
八幡2号橋	その他市道 西城6号線	1966	3	9.8	R C橋	吉浦本町2丁目	2024	2019	Ⅱ						●		
西城橋	その他市道 西城6号線	1978	3.27	1.7	鋼橋	吉浦本町2丁目	2023	2018	Ⅱ						●		
なみだ橋	その他市道 西城1号線	1973	2.45	3.1	R C橋	吉浦本町2丁目	2025	2020	Ⅱ	●							
宮川橋	その他市道 吉浦本町1丁目1号線	1979	2.92	13.5	R C橋	吉浦西城町	2026	2021	Ⅱ			●					
不動橋	その他市道 吉浦本町3丁目6号線	1954	4.45	2.45	石橋	吉浦西城町	2022	2017	Ⅱ				●				
秋風橋	その他市道 吉浦松葉町1号線	1958	4.5	2.2	R C橋	吉浦岩神町	2024	2019	Ⅰ						●		
春名橋	その他市道 吉浦中町3丁目4号線	1961	3.85	1.65	R C橋	吉浦本町3丁目	2023	2018	Ⅱ					●			
こよし橋	その他市道 岩神3号線	1958	3.85	1.2	R C橋	吉浦岩神町	2023	2018	Ⅰ					●			
城山橋	その他市道 吉浦松葉町1号線	1968	6	2.57	R C橋	吉浦松葉町	2023	2018	Ⅱ						●		
下岩神橋	その他市道 吉浦松葉町8号線	1972	4	1.2	R C橋	吉浦松葉町	2023	2018	Ⅰ						●		
岩神橋	2級市道 中町上城線	1954	3.02	3.44	R C橋	吉浦松葉町	2025	2020	Ⅱ	●							
上城橋	その他市道 上城2号線	1963	5.5	2.96	R C橋	吉浦上城町	2024	2019	Ⅱ						●		
上城2号橋	その他市道 上城2号線	1970	4.4	3	R C橋	吉浦上城町	2022	2017	Ⅰ				●				
上城3号橋	2級市道 中町上城線	1980	6.8	9.46	BOX	吉浦上城町	2024	2019	Ⅱ						●		
寺山川橋	その他市道 吉浦本町1丁目3号線	2004	2.85	3.7	R C橋	吉浦本町1丁目	2024	2019	Ⅰ						●		
寺山川2号橋	その他市道 吉浦本町1丁目10号線	2013	2.1	3.7	P C橋	吉浦本町1丁目	2023	2018	Ⅰ					●			補修済(2013年度)
寺山川3号橋	その他市道 吉浦本町1丁目4号線	1967	2.15	4.96	R C橋	吉浦本町1丁目	2024	2019	Ⅱ						●		
寺山川4号橋	その他市道 吉浦本町1丁目6号線	1958	2.07	4.45	R C橋	吉浦本町1丁目	2024	2019	Ⅲ				○	●		ひび割れ注入 断面修復等	
寺山川5号橋	1級市道 吉浦東西線	1972	2	2	R C橋	吉浦本町2丁目	2025	2020	Ⅰ	●						ひび割れ注入 断面修復等	
小袖橋	その他市道 吉浦中町3丁目4号線	1959	2.4	2.19	R C橋	吉浦中町3丁目	2022	2017	Ⅲ				●	○		ひび割れ注入 断面修復等	
小袖2号橋	その他市道 吉浦中町3丁目24号線	1968	2.07	5.7	鋼橋	吉浦中町3丁目	2025	2020	Ⅱ	●							
岩神2号橋	その他市道 岩神13号線	1975	2.25	1.45	R C橋	吉浦岩神町	2023	2018	Ⅰ						●		
本川橋	1級市道 海岸吉浦本町線	1954	10	9.6	鋼橋	吉浦新町1丁目	2024	2019	Ⅲ	△		○	●			塗替塗装等	
新橋	その他市道 吉浦本町1丁目2号線	1993	8.9	6	P C橋	吉浦中町1丁目	2022	2017	Ⅰ				●				
昭和橋	その他市道 吉浦東本町1丁目6号線	2000	7.8	5.2	P C橋	吉浦中町1丁目	2023	2018	Ⅰ						●		
中通り橋	1級市道 吉浦東西線	2004	7	3.5	R C橋	吉浦中町2丁目	2025	2020	Ⅱ	●							
小西橋	その他市道 吉浦中町2丁目3号線	1937	5	3.29	石橋	吉浦中町2丁目	2025	2020	Ⅲ	●		○				個別検討	
大川橋	その他市道 吉浦東本町2丁目8号線	1982	4.66	1.2	R C橋	吉浦東本町2丁目	2022	2017	Ⅱ					●			
栄橋	その他市道 吉浦東本町2丁目1号線	2009	5.33	2.3	R C橋	吉浦東本町2丁目	2025	2020	Ⅰ	●							
小春橋	その他市道 吉浦中町2丁目9号線	1978	5.4	3.15	石橋	吉浦中町2丁目	2025	2020	Ⅱ	●							
下勝利橋	その他市道 吉浦中町2丁目5号線	1976	6.55	2.4	R C橋	吉浦中町2丁目	2023	2018	Ⅱ						●		
勝利橋	2級市道 吉浦東線	1953	7.6	4.35	R C橋	吉浦中町3丁目	2025	2020	Ⅱ	●							
下中島橋	その他市道 吉浦東本町2丁目15号線	1958	6.1	1.19	R C橋	吉浦東本町2丁目	2023	2018	Ⅰ						●		
中島橋	その他市道 吉浦東本町3丁目2号線	1952	6.45	2	R C橋	吉浦東本町3丁目	2023	2018	Ⅲ					●○		ひび割れ注入 断面修復等	
下平林橋	その他市道 吉浦東本町3丁目3号線	1962	4	2.05	R C橋	吉浦東本町3丁目	2023	2018	Ⅲ					●○		ひび割れ注入 断面修復等	
平林橋	その他市道 吉浦東本町3丁目1号線	1951	3.75	3.64	R C橋	吉浦東本町3丁目	2025	2020	Ⅰ	●							
下神賀橋	1級市道 海岸吉浦本町線	1967	5.85	8.95	R C橋	吉浦新町2丁目	2024	2019	Ⅲ	△	○				●	ひび割れ注入 断面修復等	

橋梁名	路線名	架設 年度	橋長 (m)	幅員 (m)	橋種	所在地	次回 点検 年度	点検 年度	診断 区分	点検・補修等計画						補修内容 (主な措置内容) 【予定】	備考欄
										●定期点検							
										●補修等工事	△調査設計						
R2	R3	R4	R5	R6													
下神賀歩道橋	1級市道 海岸吉浦本町線	1981	6.2	1.18	R C橋	吉浦新町2丁目	2024	2019	II				●				
野中橋	その他市道 吉浦本町1丁目2号線	1979	5	4.45	R C橋	吉浦本町1丁目	2025	2020	II	●							
中神賀橋	その他市道 吉浦東町3号線	1956	4.8	2.55	R C橋	吉浦東町	2025	2020	II	●							
沖本橋	その他市道 神賀1号線	1963	5.1	2.05	R C橋	吉浦神賀町	2023	2018	III				●○		ひび割れ注入 断面修復等		
波多間橋	その他市道 吉浦東本町2丁目2号線	1973	5.3	7.2	R C橋	吉浦東本町2丁目	2025	2020	I	●						補修済(2019年度)	
神賀橋	その他市道 吉浦東本町2丁目11号線	1921	4.4	3.15	R C橋	吉浦東本町2丁目	2023	2018	I				●				
上神賀橋	その他市道 神賀7号線	1971	4.3	1.3	R C橋	吉浦神賀町	2023	2018	II				●				
新出橋	その他市道 新出5号線	1978	7.4	1.2	鋼橋	吉浦新出町	2023	2018	II				●				
中新出橋	その他市道 新出5号線	1976	6.2	1.3	R C橋	吉浦新出町	2023	2018	I				●				
赤木橋	その他市道 吉浦本町2丁目9号線	1970	8.7	4.24	R C橋	吉浦新出町	2025	2020	II	●							
上新出橋	その他市道 吉浦本町2丁目9号線	1974	5.45	4.3	R C橋	吉浦新出町	2025	2020	II	●							
宇根橋	その他市道 新出1号線	1956	4.7	1.4	R C橋	吉浦新出町	2022	2017	I				●				
上宇根橋	その他市道 新出3号線	1962	5.5	1.78	R C橋	吉浦新出町	2025	2020	II	●							
潭鼓橋	その他市道 潭鼓1号線	1938	2.43	3.32	石橋	吉浦潭鼓町	2022	2017	I				●				
潭鼓2号橋	その他市道 潭鼓10号線	1956	2.4	1	R C橋	吉浦潭鼓町	2023	2018	I				●				
城神社橋	その他市道 天応大浜長谷線	1988	37.5	5	R C橋	弥生町	2022	2017	I				●		△		
梅木6号橋	その他市道 長谷5号線	1988	6.1	4.4	R C橋	大山町	2025	2020	I	●							
梅木7号橋	その他市道 天応大浜長谷線	1988	5.6	5	R C橋	大山町	2025	2020	I	●							
松葉1号橋	1級市道 梅木吉浦東本町線	1989	18	6.6	R C橋	吉浦松葉町	2022	2017	II				●				
松葉2号橋	1級市道 梅木吉浦東本町線	1989	17.8	6.6	R C橋	吉浦松葉町	2022	2017	II				●		△		
松葉3号橋	1級市道 梅木吉浦東本町線	1989	36	6.4	R C橋	吉浦松葉町	2022	2017	II				●				
寺山川6号橋	1級市道 梅木吉浦東本町線	1988	5	8.8	R C橋	吉浦中町3丁目	2024	2019	II						●		
大川2号橋	1級市道 梅木吉浦東本町線	1988	18	8.2	R C橋	吉浦本町4丁目	2022	2017	II				●		△		
天応西条4丁目1号橋	その他市道 天応西条4丁目2号線	1983	9.2	2.8	鋼橋	天応西条4丁目	2022	2017	III				●		○	塗替塗装等	
上城団地1号橋	その他市道 上城4号線	1978	5.25	8.6	P C橋	吉浦上城町	2026	2021	I				●				
上城団地2号橋	その他市道 上城4号線	1979	6.15	9.72	P C橋	吉浦上城町	2024	2019	I						●		
汐見橋	その他市道 汐見1号線	1994	6.8	3.4	P C橋	梅木町	2026	2021	I				●				
吉浦東本町4丁目4号線1号橋	その他市道 吉浦東本町4丁目4号線	1992	7.8	4	R C橋	吉浦東本町4丁目	2025	2020	I	●							
吉浦東本町2号橋	その他市道 吉浦東本町4丁目4号線	1990	15	6.8	R C橋	吉浦東本町4丁目	2024	2019	I				●				
花田橋	その他市道 天応西条2丁目10号線	1986	6.65	4.12	鋼橋	天応西条2丁目	2025	2020	II	●							
菅戸川橋	その他市道 天応西条2丁目2号線	1971	5.2	2.7	R C橋	天応西条2丁目	2024	2019	III				○		●	ひび割れ注入 断面修復等	
山田橋	その他市道 天応西条2丁目1号線	1956	4.9	2.2	R C橋	天応西条3丁目	2023	2018	II						●		
東條橋	2級市道 天応西条塩谷線	1966	2.15	2.87	R C橋	天応東久保1丁目	2023	2018	III				○		●	ひび割れ注入 断面修復等	
栄橋	1級市道 森線	1992	9.4	4.1	R C橋	川尻町久保1丁目	2024	2019	II						●		
森立道跨線橋	1級市道 森野呂線	1936	18.1	3.4	R C橋	川尻町川尻	2026	2021	II				●		△		
久保線橋	1級市道 久保線	1979	12.5	4	P C橋	川尻町川尻	2026	2021	I				●				
庄田橋	1級市道 川尻本線1号	1975	6	4.5	P C橋	川尻町川尻	2024	2019	II						●		
戸浜橋	1級市道 川尻本線1号	2020	4.3	4.6	R C橋	川尻町才野谷	2024	2015	III	△	○	○			●	鋼橋の劣化 等補修工事要請に 関係している	
京橋	1級市道 久保久筋線	1961	9.4	3.4	R C橋	川尻町森1丁目	2025	2020	II	●							
大見上橋	1級市道 久保久筋線	1962	5.5	3.65	R C橋	川尻町久保1丁目	2025	2020	II	●							
要垣内橋	その他市道 町寺田線	1948	6.2	4.1	R C橋	川尻町久保1丁目	2026	2021	II				●				
小畑第1橋	2級市道 小畑繩線	1957	4.2	3.5	R C橋	川尻町久保2丁目	2026	2021	II				●				
赤子淵橋	2級市道 小畑繩線	1959	4.5	4.35	石橋	川尻町川尻	2022	2017	II						●		
要垣内橋(小川橋)	2級市道 原山要垣内線	1958	6.9	5.45	R C橋	川尻町久保1丁目	2025	2020	I	●							
小仁方第2橋	その他市道 小仁方山ノ手線	1994	2	10.3	R C橋	川尻町川尻	2022	2017	I				●				
岩戸神橋	その他市道 内海ハーバー埋立線	1973	6.45	5.7	R C橋	川尻町川尻	2025	2020	II	●							
駅裏橋	その他市道 森神田線	1965	9	2.7	R C橋	川尻町川尻	2023	2018	III				●			補修済(2019年度)	
神宮橋	その他市道 森神田線	1962	4	3	R C橋	川尻町川尻	2022	2017	II				●				
江の川橋	その他市道 江ノ川線	1973	15.8	5.1	鋼橋	川尻町川尻	2024	2019	III	△	○		●			塗替塗装等	
おすわ橋	その他市道 柳追線	1984	7.7	3.6	P C橋	川尻町川尻	2022	2017	I				●				
沖田橋	その他市道 沖田森線	1983	5.5	4.4	BOX	川尻町川尻	2022	2017	I				●				
大才橋	その他市道 川尻本線2号線	1933	7.1	4.6	R C橋	川尻町川尻	2026	2021	I				●				
光明寺橋	その他市道 川尻本線2号線	1965	9.15	7	P C橋	川尻町川尻	2024	2019	II						●		
中谷橋	その他市道 中原補助3号線	1984	8.55	6.2	P C橋	川尻町川尻	2022	2017	I				●				
石籠橋	その他市道 中原補助3号線	1978	6.4	2.5	R C橋	川尻町川尻	2022	2017	II				●				

橋梁名	路線名	架設年度	橋長(m)	幅員(m)	橋種	所在地	次回点検年度	点検年度	診断区分	点検・補修等計画						補修内容 (主な措置内容) 【予定】	備考欄
										●定期点検 ○補修等工事 △調査設計							
										R2	R3	R4	R5	R6	R7		
百田橋	その他市道 中原線	1995	4.7	2.8	R C橋	川尻町川尻	2022	2017	I						●		
後懸橋	その他市道 後懸一周線	1992	6.5	4.3	R C橋	川尻町川尻	2022	2017	I						●		
栄家敷橋	その他市道 後懸一周線	1980	11	3	鋼橋	川尻町川尻	2024	2019	II							●	
第2百田橋	その他市道 原山森線	1985	6.3	6	R C橋	川尻町川尻	2025	2020	II	●							
上畑橋	その他市道 中畑線	1959	4.8	3.2	R C橋	川尻町川尻	2022	2017	II						●		
上畑平野橋	その他市道 上畑一周線	1985	4.7	2.8	R C橋	川尻町川尻	2022	2017	I						●		
朝霧橋	その他市道 板休線	1996	7.2	2.7	R C橋	川尻町川尻	2022	2017	III						●		
丸沖橋	その他市道 森町線	1985	8.9	3.8	P C橋	川尻町川尻	2022	2017	I						●		
昭和橋	その他市道 森要垣内線	1970	5.7	7.8	R C橋	川尻町川尻	2024	2019	III							●	
稲恵寺橋	その他市道 稲恵寺大見上線	1961	8.4	3.25	R C橋	川尻町川尻	2026	2021	II						●		
久俊神橋	その他市道 稲恵寺大見上線	1985	15.8	1.2	R C橋	川尻町川尻	2024	2019	III							●	
小畑第3橋	その他市道 小畑うわ池環状線	2007	3	7	R C橋	川尻町川尻	2023	2018	II						●		
小畑第4橋	その他市道 小畑うわ池環状線	1993	3.7	4.5	R C橋	川尻町川尻	2023	2018	II						●		
小畑第2橋	その他市道 久筋補助1号線	1989	4	7.3	R C橋	川尻町川尻	2022	2017	I						●		
襷橋第1橋	その他市道 久筋下条線	1985	4.5	2.3	R C橋	川尻町川尻	2023	2018	III					○	●		
向田橋	その他市道 久筋下条補助2号線	1987	6.4	3	R C橋	川尻町川尻	2022	2017	I						●		
久筋下条第2橋	その他市道 久筋下条補助2号線	1971	4	2.7	R C橋	川尻町川尻	2023	2018	II						●		
久筋下条第1橋	その他市道 久筋下条補助2号線	1988	6.6	3.1	R C橋	川尻町川尻	2022	2017	I						●		
襷橋第2橋	その他市道 襷橋線	1978	5.7	3	P C橋	川尻町川尻	2022	2017	I						●		
水落第2橋	その他市道 水落住宅団地線	1958	4.4	7.7	R C橋	川尻町小用	2022	2017	I						●		
水落第3橋	その他市道 水落住宅団地線	1989	3.7	3.6	R C橋	川尻町小用	2022	2017	II						●		
水落第4橋	その他市道 水落住宅団地線	1963	3.3	5.4	R C橋	川尻町小用	2022	2017	II						●		
新大見上橋	1級市道 久俊久筋線	1985	10	9.3	P C橋	川尻町川尻	2024	2019	I						●		
新大郷橋	1級市道 久俊久筋線	2002	35	10.1	鋼橋	川尻町	2024	2019	II						●△		
東條2号橋	その他市道 東久保1丁目4号線	1972	2.1	2.7	R C橋	天応東久保1丁目	2023	2018	III	○					●		
大郷橋	その他市道 久俊久筋線補助9号	1964	10	3	R C橋	川尻町原山1丁目13	2024	2019	III					○	●		
甲手橋	その他市道 天応西条4丁目1号線	1987	12.6	5.17	P C橋	天応西条4丁目	2024	2019	I						●		
背戸川2号橋	その他市道 天応大浜長谷線	1989	6.1	13	R C橋	天応西条2丁目	2025	2020	I	●						△	
背戸川3号橋	その他市道 天応西条2丁目12号線	1989	6.5	11	R C橋	天応西条2丁目	2024	2019	I						●	△	
伝十原2号橋	その他市道 伝十原1号線	1958	3.08	3.82	R C橋	天応伝十原町	2025	2020	II						●		
伝十郎4号橋	その他市道 天応西条福浦線	1996	12.6	5	P C橋	天応西条2丁目	2024	2019	II						●		
西新宮橋	その他市道 新宮1号線	1961	2.75	2.22	R C橋	新宮町	2025	2020	II	●							
良い子橋	その他市道 新宮5号線	1959	15.4	1.6	P C橋	新宮町	2024	2019	I						●△		
魚見橋	その他市道 三条1丁目1号線	1970	3.6	3.41	R C橋	新宮町	2025	2020	I	●							
鍛冶屋橋	その他市道 新宮4号線	1968	4.12	1.8	R C橋	新宮町	2023	2018	III						●	○	
白木橋	その他市道 新宮5号線	1962	5.55	2.05	R C橋	新宮町	2025	2020	II	●							
曲橋	その他市道 新宮5号線	1972	4.9	2.76	R C橋	新宮町	2025	2020	II	●							
休橋	その他市道 新宮5号線	1974	4	2.64	R C橋	新宮町	2025	2020	II	●							
下水ヶ迫橋	その他市道 新宮5号線	1965	6	1.5	R C橋	新宮町	2022	2017	II						●		
中水ヶ迫橋	その他市道 新宮5号線	1928	2.4	1.9	石橋	新宮町	2023	2018	II						●		
上水ヶ迫橋	その他市道 新宮5号線	1955	6.45	1.5	R C橋	新宮町	2023	2018	II						●		
塩屋橋	その他市道 三条1丁目1号線	1940	2.51	4.85	石橋	海岸3丁目	2026	2021	I						●		
下大下橋	その他市道 東塩屋16号線	1973	3.15	1.8	R C橋	東塩屋町	2023	2018	III						●	○	
大下橋	その他市道 西川原石1号線	1948	2.5	1.55	R C橋	西川原石町	2023	2018	II						●		
東塩屋橋	その他市道 西川原石1号線	1968	2.3	2	R C橋	西川原石町	2023	2018	II						●		
北塩屋橋	2級市道 海岸北塩屋線	1953	4	4.54	R C橋	東塩屋町	2025	2020	III	●						△ ○	
かもめ橋	1級市道 幸町海岸線	1971	80.5	12	鋼橋	海岸1丁目	2022	2017	III	○					●		
かもめ歩道橋	1級市道 幸町海岸線	1953	94	3.9	鋼橋	海岸1丁目	2022	2017	III						●△	○	
新栄橋	その他市道 呉駅前三条線	1999	63.3	19.2	鋼橋	三条3丁目	2022	2017	II						●		
二河橋	その他市道 三条4丁目2号線	1932	57	20.9	R C橋	西中央1丁目	2025	2020	II	●							
三津田橋	1級市道 本通三条線	1960	44.4	16	R C橋	山手1丁目	2022	2017	III						●		
大平橋	その他市道 山手1丁目1号線	2000	38.4	2.3	木橋	山手1丁目	2022	2017	II						●		
山手橋	1級市道 中央二河町線	1988	42.1	12.8	鋼橋	中央4丁目	2024	2019	II						●		
上山手橋	1級市道 山手2丁目線	1955	40.1	9.36	R C橋	二河町	2024	2019	III						●		
二河峽橋	その他市道 上二河1号線	1970	28.1	4.5	P C橋	上二河町	2022	2017	I						○	●	

橋梁名	路線名	架設 年度	橋長 (m)	幅員 (m)	橋種	所在地	次回 点検 年度	点検 年度	診断 区分	点検・補修等計画						補修内容 (主な措置内容) 【予定】	備考欄
										●定期点検 ○補修等工事 △調査設計							
										R2	R3	R4	R5	R6			
両城橋	その他市道 両城2丁目3号線	1965	3	1.05	R C橋	両城2丁目	2023	2018	II					●			
西愛宕橋	その他市道 西愛宕10号線	1957	2.08	1.28	R C橋	西愛宕町	2023	2018	I					●			
東三津田橋	その他市道 三糸4丁目8号線	1950	7.6	1.1	鋼橋	東三津田町	2023	2018	III			○			塗替塗装等		
中山手橋	その他市道 山手1丁目15号線	1973	3.9	0.92	鋼橋	山手1丁目	2023	2018	II					●			
上山手2号橋	1級市道 山手2丁目線	1971	4.55	4.8	R C橋	山手2丁目	2025	2020	I	●							
上山手3号橋	1級市道 山手2丁目線	1976	4.9	4.65	R C橋	山手2丁目	2025	2020	II	●							
工水橋	1級市道 駒土山手線	1963	6.3	10.5	R C橋	二河映町	2024	2019	II					●			
滝見橋	1級市道 二河映線	1972	4.1	9	R C橋	二河映町	2024	2019	III	○				●	ひび割れ注入 断面修復等		
小滝橋	その他市道 上二河1号線	1957	3.9	3.5	R C橋	二河映町	2024	2019	III			○		●	ひび割れ注入 断面修復等		
宝橋	1級市道 幸町海岸線	1961	58.9	10.5	P C橋	幸町	2025	2020	II	●					△	補修済(2014年度)	
亀山橋	その他市道 呉駅前本通1丁目線	1980	33.6	20	鋼橋	幸町	2022	2017	II					●			
堺橋	その他市道 本通2丁目1号線	1932	30	16	R C橋	中通1丁目	2022	2017	III	○	○			●	ひび割れ注入 断面修復等	補修済(2020年度)	
小春橋	その他市道 本通2丁目2号線	1990	33.2	12	鋼橋	中通2丁目	2022	2017	II					●			
五月橋	1級市道 本通三条線	1989	25.4	25	鋼橋	中通2丁目	2022	2017	I					●			
花見橋	その他市道 本通3丁目1号線	1980	32.8	11.8	鋼橋	中通3丁目	2022	2017	II					●			
樞橋	その他市道 本通4丁目1号線	1991	30.4	20.5	P C橋	中通3丁目	2024	2019	II					●		補修済(2016年度)	
弥生橋	その他市道 本通4丁目2号線	1982	20.1	9.75	P C橋	中通4丁目	2022	2017	I					●			
二重橋	その他市道 本通4丁目3号線	1971	10.3	10.6	鋼橋	中通4丁目	2024	2019	III	△			○	●	塗替塗装等		
巴橋	その他市道 中央4丁目1号線	1976	8.5	9.31	R C橋	中通4丁目	2024	2019	II					●			
中央橋	1級市道 宝町本通線	1988	10.4	40	R C橋	本通4丁目	2022	2017	I					●	△		
新橋	その他市道 中央5丁目1号線	1970	11.3	8	R C橋	東中央1丁目	2024	2019	II					●			
かよい橋	その他市道 本通5丁目1号線	1970	8.4	10	鋼橋	本通5丁目	2024	2019	III	△			○	●	塗替塗装等		
柳橋	その他市道 東中央1丁目5号線	1976	8.5	6	R C橋	東中央1丁目	2026	2021	II				●				
恵比須橋	その他市道 本通5丁目2号線	1975	8.5	8.3	P C橋	本通5丁目	2025	2020	II	●							
相生橋	1級市道 呉駅前本通6丁目線	1988	8.1	21.1	P C橋	朝日町	2024	2019	II					●			
板橋	その他市道 本通6丁目2号線	1973	10	6.1	R C橋	本通6丁目	2024	2019	II					●			
朝日橋	その他市道 本通6丁目3号線	1968	7.6	7.6	R C橋	本通6丁目	2024	2019	II					●			
東雲橋	その他市道 本通6丁目4号線	1957	2.6	5.25	R C橋	本通6丁目	2022	2017	II					●			
東朝日橋	その他市道 本通7丁目1号線	1959	5.8	10.5	R C橋	本通6丁目	2024	2019	II					●			
扇橋	その他市道 本通7丁目2号線	1970	6	11.3	P C橋	本通7丁目	2024	2019	II					●			
春日橋	その他市道 本通7丁目3号線	1948	7.6	6.1	R C橋	本通7丁目	2025	2020	II	●							
新島橋	その他市道 本通7丁目5号線	1955	6.7	4.1	R C橋	伏原1丁目	2022	2017	I					●			
興空橋	その他市道 本通7丁目4号線	1953	5.7	9.5	R C橋	本通7丁目	2024	2019	III	△			○	●	ひび割れ注入 断面修復等		
吾妻橋	1級市道 高地部循環線	1951	6.8	18.5	R C橋	吾妻1丁目	2024	2019	III	○	○			●	ひび割れ注入 断面修復等		
吾妻2号橋	その他市道 本通8丁目2号線	1950	6.2	1.8	R C橋	本通8丁目	2023	2018	I					●			
吾妻3号橋	その他市道 本通8丁目1号線	1954	6	4.2	R C橋	吾妻1丁目	2025	2020	I	●						補修済(2013年度)	
吾妻4号橋	その他市道 吾妻2丁目1号線	1953	7.1	3.6	R C橋	吾妻1丁目	2025	2020	II	●							
吾妻5号橋	その他市道 吾妻2丁目2号線	1949	3.9	3	R C橋	吾妻1丁目	2025	2020	II	●							
吾妻6号橋	その他市道 吾妻2丁目5号線	1973	4	1.2	R C橋	吾妻1丁目	2023	2018	I					●			
西畑橋	その他市道 東畑1丁目2号線	1959	4	2.1	R C橋	西畑町	2024	2019	II					●			
西畑2号橋	その他市道 東畑1丁目1号線	1968	2.9	4.7	R C橋	西畑町	2024	2019	II					●			
東畑橋	その他市道 東畑1丁目1号線	1955	3	4.4	R C橋	東畑1丁目	2022	2017	II					●			
東畑2号橋	その他市道 西畑20号線	1974	2.5	2.1	R C橋	西畑町	2024	2019	II					●			
上畑橋	その他市道 上畑28号線	1977	3.6	1	R C橋	上畑町	2025	2020	II	●							
上畑2号橋	その他市道 上畑27号線	1975	3.5	1.2	R C橋	上畑町	2025	2020	II	●							
上畑3号橋	その他市道 上畑21号線	1971	3.4	1.2	R C橋	上畑町	2023	2018	I					●			
上畑4号橋	その他市道 上畑19号線	1982	2.8	1.2	R C橋	上畑町	2023	2018	III			○		●	ひび割れ注入 断面修復等		
上畑5号橋	その他市道 上畑15号線	1984	2.9	0.9	R C橋	上畑町	2023	2018	I					●			
丸子池橋	その他市道 上平原16号線	1958	3	5.35	R C橋	上畑町	2024	2019	III			○		●	ひび割れ注入 断面修復等		
上丸子池橋	その他市道 上畑7号線	1999	4.7	4.5	R C橋	上畑町	2024	2019	I					●			
望地7号橋	その他市道 上平原16号線	1969	4.2	3.6	R C橋	上畑町	2024	2019	I					●			
舟生橋	2級市道 西畑上平原線	1965	2.9	6	R C橋	上畑町	2022	2017	II					●			
郵便橋	その他市道 本通2丁目2号線	1993	6.1	6.7	R C橋	中央2丁目	2024	2019	II					●			
役所橋	1級市道 本通三条線	1970	5.7	24.6	R C橋	中央3丁目	2023	2018	I					●		補修済(2016年度)	
社会橋	その他市道 本通3丁目1号線	1963	3.3	7.85	R C橋	中央3丁目	2024	2019	II					●			

橋梁名	路線名	架設 年度	橋長 (m)	幅員 (m)	橋種	所在地	次回 点検 年度	点検 年度	診断 区分	点検・補修等計画						補修内容 (主な措置内容) 【予定】	備考欄	
										●定期点検 ○補修等工事 △調査設計								
										R2	R3	R4	R5	R6				
特調橋	その他市道 本通4丁目1号線	1951	3.8	10.7	R C橋	中央3丁目	2026	2021	II									
公園橋	その他市道 本通4丁目2号線	1967	3.6	5.9	R C橋	中央3丁目	2022	2017	II					●				
上層橋	1級市道 中央2河町線	1970	4.5	23.5	R C橋	中央4丁目	2022	2017	III								△	
祝橋	その他市道 中央5丁目1号線	1953	4.7	8.5	R C橋	中央5丁目	2026	2021	II					●				
紅葉橋	その他市道 本通5丁目1号線	1955	4.9	13.9	R C橋	中央5丁目	2024	2019	III		△			○	●			ひび割れ注入 断面修復等
浜田橋	1級市道 呉駅前本通6丁目線	1959	8	34.7	R C橋	東片山町	2024	2019	II		○				●			補修済(2020年度)
清流橋	その他市道 東片山6号線	1962	3.9	3.5	R C橋	東片山町	2022	2017	II					●				
弘法橋	その他市道 郷町2号線	1957	2.8	5.5	R C橋	東片山町	2024	2019	II						●			
内神橋	その他市道 内神15号線	1964	4.3	2.7	R C橋	内神町	2022	2017	II						●			
春見橋	その他市道 焼山西中央線	1968	4.9	2.55	R C橋	内神町	2024	2019	I						●			
岡田橋	その他市道 内神14号線	1965	4.5	2	R C橋	内神町	2024	2019	III						△	●		
内神橋	その他市道 西沢川2丁目1号線	1972	4.8	7.9	R C橋	内神町	2025	2020	III		●				△	○		ひび割れ注入 断面修復等
上内神橋	その他市道 西惣付3号線	1977	3.1	3.4	R C橋	上内神町	2024	2019	I							●		
今西橋	その他市道 本通4丁目1号線	1970	2.6	11	R C橋	中央3丁目	2024	2019	II							●		
今西2号橋	その他市道 本通4丁目2号線	1968	2.9	6.3	R C橋	中央3丁目	2022	2017	II					●				
北迫橋	その他市道 西中央5丁目9号線	1965	2.4	4.8	R C橋	西中央5丁目	2024	2019	III							●		補修済(2019年度)
片山橋	1級市道 西中央東片山町線	1920	2.3	14.3	石橋	東片山町	2024	2019	I							●		
地球橋	その他市道 西片山2号線	1973	2.5	4.4	R C橋	東片山町	2024	2019	II							●		
御幸橋	その他市道 内神17号線	1932	2.35	4	石橋	内神町	2022	2017	II						●			
巡橋	その他市道 焼山西中央線	1939	2.6	2.6	石橋	内神町	2024	2019	II							●		
上井手橋	その他市道 西惣付3号線	1973	8.4	3	R C橋	上内神町	2023	2018	I						●			
長大橋	その他市道 天応大浜長谷線	1987	168	7.5	P C橋	天応大浜3丁目	2026	2021	III		●	●			△	△		
水文橋	その他市道 幸町1号線	1953	6	11.9	R C橋	幸町	2024	2019	III		△			○	●			ひび割れ注入 断面修復等
清水2号橋	その他市道 清水2丁目2号線	1939	2.5	2.85	石橋	三和町	2024	2019	I							●		
清水3号橋	その他市道 清水2丁目3号線	1956	4.6	2	R C橋	清水3丁目	2022	2017	III					●	○			ひび割れ注入 断面修復等
清水橋	2級市道 和庄宮原線	1950	3.9	2.84	R C橋	清水3丁目	2026	2021	I				●					
源宗橋	その他市道 清水2丁目1号線	1965	2.9	3.7	R C橋	清水2丁目	2025	2020	II				●					補修済(2019年度)
源宗2号橋	その他市道 清水3丁目6号線	1941	2.2	1.2	石橋	清水3丁目	2023	2018	I							●		
源宗3号橋	その他市道 三和2号線	1954	3.1	3.8	R C橋	清水3丁目	2026	2021	III				●		○			ひび割れ注入 断面修復等
源宗4号橋	その他市道 清水2丁目1号線	1958	4.65	3.7	R C橋	清水3丁目	2026	2021	III				●		○			ひび割れ注入 断面修復等
湯舟橋	2級市道 和庄宮原線	1950	6	4.05	R C橋	清水2丁目	2025	2020	II				●					
和庄橋	その他市道 八幡7号線	1963	3.3	3.1	R C橋	本町	2022	2017	I						●			
上和庄橋	その他市道 八幡9号線	1952	2.45	2.8	R C橋	八幡町	2022	2017	II						●			
小弥生橋	その他市道 本通4丁目2号線	1970	6.4	9.3	R C橋	中央3丁目	2024	2019	II							●		
二ツ橋	その他市道 中央5丁目1号線	1969	6.6	7.9	R C橋	中央6丁目	2024	2019	III							●○		ひび割れ注入 断面修復等
中川橋	その他市道 本通5丁目1号線	1959	5.6	14.9	R C橋	東中央1丁目	2024	2019	III		△			○	●			ひび割れ注入 断面修復等
麗人橋	その他市道 本通5丁目2号線	1966	4.9	7.2	R C橋	東中央1丁目	2026	2021	III				●		○			ひび割れ注入 断面修復等
明神橋	1級市道 呉駅前本通6丁目線	1972	4.9	36.4	R C橋	中央7丁目	2025	2020	III		●△		○					平成27年度調査結果により確認した補修
藏本橋	その他市道 伏原1丁目1号線	2015	6.7	6.8	鋼橋	東中央2丁目	2026	2021	I				●					補修済(2015年度)
荒神橋	その他市道 中央7丁目1号線	1958	6.7	6.3	R C橋	東中央2丁目	2024	2019	II							●		
川崎橋	その他市道 中央7丁目6号線	1971	5.1	5.95	R C橋	中央7丁目	2023	2018	III		△			●	○			ひび割れ注入 断面修復等
覆橋	1級市道 高地部簡糞線	1957	6.5	18.8	R C橋	郷町	2024	2019	III		△			○	●			ひび割れ注入 断面修復等
桶橋	その他市道 東中央4丁目1号線	1972	6.2	2.8	R C橋	東中央4丁目	2024	2019	II							●		
郷宮橋	その他市道 東中央4丁目2号線	1966	5.3	3	R C橋	東中央4丁目	2024	2019	II							●		
円石橋	その他市道 東中央4丁目3号線	1956	6.8	2.7	R C橋	東中央4丁目	2024	2019	II							●		
染屋橋	その他市道 南沢川2号線	1962	6.1	2	R C橋	東中央4丁目	2023	2018	II					●				
沢川橋	2級市道 東中央神山線	1960	6.5	7.7	R C橋	南沢川町	2024	2019	III							●		補修済(2019年度)
宮岡橋	その他市道 南沢川5号線	1953	6.9	1.8	R C橋	南沢川町	2025	2020	II				●					
沢丸橋	その他市道 東沢川1号線	1955	6	3.4	R C橋	東沢川町	2022	2017	II					●				
久保堂橋	その他市道 東沢川3号線	1961	6.1	2	R C橋	東沢川町	2025	2020	II				●					
軌行橋	その他市道 東沢川10号線	1963	5.8	2	R C橋	東沢川町	2025	2020	II				●					
軌行2号橋	その他市道 東沢川12号線	1966	6.3	1.2	R C橋	東沢川町	2023	2018	III				○	●				ひび割れ注入 断面修復等
河本橋	その他市道 西惣付4号線	1962	7	3.09	R C橋	東沢川町	2025	2020	II				●					
上沢川橋	その他市道 西惣付2号線	1960	8.2	16.1	R C橋	西惣付町	2024	2019	II							●		
中西橋	その他市道 西惣付11号線	1967	6.84	1.4	R C橋	西惣付町	2025	2020	II				●					

橋梁名	路線名	架設 年度	橋長 (m)	幅員 (m)	橋種	所在地	次回 点検 年度	点検 年度	診断 区分	点検・補修等計画						補修内容 (主な措置内容) 【予定】	備考欄
										●定期点検 ○補修等工事 △調査設計							
										R2	R3	R4	R5	R6			
西惣付橋	その他市道 西惣付1号線	1954	7	4.1	鋼橋	西惣付町	2026	2021	II		●						
栄橋	その他市道 西惣付28号線	1965	8.5	2.4	R C橋	西惣付町	2026	2021	III		●	○					ひび割れ注入 断面修復等
三船橋	2級市道 東中央神山線	1956	8.6	4.05	R C橋	西惣付町	2024	2019	II						●		
西惣付2号橋	その他市道 西惣付32号線	1962	7.3	1.5	鋼橋	西惣付町	2026	2021	III		●	△		○			塗替塗装等
上惣付橋	2級市道 東中央神山線	1957	5.6	19.6	R C橋	西惣付町	2024	2019	III			○			●		ひび割れ注入 断面修復等
二ツ橋	その他市道 西惣付11号線	1964	6.6	1.6	R C橋	西惣付町	2022	2017	II		●						
新地橋	2級市道 東中央神山線	1955	6.5	8.89	R C橋	西惣付町	2024	2019	II						●		
中新地橋	その他市道 西惣付18号線	1962	6.7	3.3	R C橋	西惣付町	2023	2018	II						●		
黒川橋	2級市道 東中央神山線	1958	3.36	4.73	R C橋	西惣付町	2025	2020	I		●						
込山追橋	その他市道 西惣付17号線	1975	3.37	1.7	R C橋	西惣付町	2025	2020	II		●						
衆楽橋	その他市道 中央5丁目1号線	1971	3	7	R C橋	東中央1丁目	2025	2020	II		●						
長ノ木橋	その他市道 長ノ木1号線	1935	2	3.8	R C橋	長ノ木町	2022	2017	I				●				
西教寺橋	その他市道 長ノ木2号線	1965	2.8	2.8	R C橋	畷原町	2022	2017	I					●			
西教寺2号橋	その他市道 畷原4号線	1974	2.5	5.2	R C橋	畷原町	2022	2017	I					●			
西鹿田橋	その他市道 西鹿田1丁目7号線	1958	2.2	2	R C橋	西鹿田1丁目	2022	2017	I					●			
下成橋	その他市道 望地1号線	1962	4.7	10.9	R C橋	伏原1丁目	2026	2021	III		△	●			○		ひび割れ注入 断面修復等
京橋	1級市道 高地部循環線	1954	5.1	30	R C橋	伏原2丁目	2024	2019	II						●		
伏原橋	その他市道 吾妻1丁目1号線	1959	5.5	5.9	R C橋	伏原2丁目	2023	2018	I						●		
上山田橋	2級市道 伏原西谷線	1971	3.6	7	R C橋	上山田町	2026	2021	II			●					
上山田鉄管橋	その他市道 上山田5号線	1972	3.5	3.4	R C橋	上山田町	2022	2017	I				●				
下西谷橋	2級市道 伏原西谷線	1963	3.7	15.4	R C橋	上山田町	2024	2019	III		△			○	●		ひび割れ注入 断面修復等
西谷橋	その他市道 西谷16号線	1970	3	12.5	R C橋	西谷町	2024	2019	III					○	●		ひび割れ注入 断面修復等
寄場橋	2級市道 伏原西谷線	1973	4.3	3.02	R C橋	西谷町	2026	2021	II			●					
竹岡橋	2級市道 伏原西谷線	1965	5.2	3.24	R C橋	西谷町	2022	2017	II				●				
中継下橋	2級市道 伏原西谷線	1957	3.8	4.44	R C橋	西谷町	2026	2021	II			●					
中継中橋	その他市道 西谷10号線	1968	3.8	2	R C橋	西谷町	2025	2020	II		●						
中継橋	2級市道 伏原西谷線	1969	3.67	3.01	R C橋	西谷町	2026	2021	II			●					
成龍橋	その他市道 吾妻2丁目1号線	1959	4	5.4	R C橋	本通7丁目	2023	2018	III		△		●	○			ひび割れ注入 断面修復等
成橋	1級市道 高地部循環線	1957	4.1	18	R C橋	伏原2丁目	2024	2019	III					○	●		ひび割れ注入 断面修復等
上成橋	その他市道 吾妻1丁目2号線	1954	3.8	3.7	R C橋	吾妻1丁目	2023	2018	II					○			
山下橋	その他市道 吾妻1丁目1号線	1971	3.1	4	R C橋	吾妻1丁目	2025	2020	I		●						
小川橋	その他市道 平原1号線	1966	2.8	3.3	R C橋	伏原3丁目	2026	2021	II			●					
伏原橋	その他市道 伏原3丁目5号線	1978	2.35	2.83	R C橋	伏原3丁目	2026	2021	I			●					
下望地橋	その他市道 伏原3丁目7号線	1967	2.3	2.6	R C橋	望地町	2026	2021	I			●					補修済(2017年度)
望地橋	その他市道 望地1号線	1963	2.4	8.4	R C橋	望地町	2026	2021	II			●					
望地2号橋	その他市道 望地4号線	1975	2.5	1	R C橋	望地町	2023	2018	I						●		
望地3号橋	その他市道 望地4号線	1978	2	1.05	R C橋	望地町	2023	2018	I						●		
望地4号橋	その他市道 望地2号線	1970	2	3.84	R C橋	望地町	2026	2021	I			●					
望地5号橋	その他市道 望地5号線	1977	2	1.6	R C橋	望地町	2023	2018	I						●		
望地6号橋	その他市道 望地3号線	1969	2.8	0.9	鋼橋	望地町	2022	2017	II				●				
鹿田橋	その他市道 西鹿田2丁目11号線	1979	2	0.95	R C橋	西鹿田2丁目	2023	2018	I						●		
鹿田2号橋	その他市道 西鹿田1丁目4号線	1968	2	1.8	R C橋	西鹿田2丁目	2023	2018	I						●		
鹿田奥橋	その他市道 本通8丁目6号線	1974	4.8	1.5	鋼橋	西鹿田2丁目	-	2016	II								
畑橋	その他市道 東畑1丁目1号線	1953	3	3.96	R C橋	東畑1丁目	2025	2020	II		●						
上畑橋	その他市道 上畑28号線	1966	3.6	4.4	R C橋	上畑町	2025	2020	II		●						
上畑2号橋	その他市道 上畑27号線	1962	3.7	5.1	R C橋	上畑町	2025	2020	II		●						
上畑3号橋	その他市道 上畑12号線	1980	2.5	1	R C橋	上畑町	2023	2018	II						●		
しようぶ山橋	1級市道 勾陣警固風線	1976	134	12.4	鋼橋	船見町	2024	2019	III		○	○	○		●		塗替塗装等
下両城橋	その他市道 三条2丁目4号線	1988	2.9	4	R C橋	三条3丁目	2023	2018	II						●		
和庄橋	1級市道 本通八幡町線	1951	3.6	14.5	R C橋	和庄登町	2024	2019	III				△	○			ひび割れ注入 断面修復等
東畑1丁目17号線1号橋	その他市道 東畑1丁目17号線	1993	3.7	1	P C橋	東畑1丁目	2023	2018	I						●		
川原入道橋	その他市道 東川原石11号線	1970	27.1	1.5	鋼橋	東川原石町	2026	2021	I		●	●			△		補修済(2019年度)
長迫12号線1号橋	その他市道 長迫12号線	2001	35	3	鋼橋	長迫町	2024	2019	I						●△		
伝十原5号橋	その他市道 伝十原7号線	1995	104	6.5	鋼橋	天応伝十原町	2026	2021	II		●	●			△		
佐吉橋	その他市道 佐吉谷4号線	1962	3.3	7.1	R C橋	下藤刈町佐吉	2023	2018	II						●		

橋梁名	路線名	架設 年度	橋長 (m)	幅員 (m)	橋種	所在地	次回 点検 年度	点検 年度	診断 区分	点検・補修等計画						補修内容 (主な措置内容) 【予定】	備考欄
										●定期点検 ○補修等工事 △調査設計							
										R2	R3	R4	R5	R6			
御坊追橋	その他市道 御坊追1号線	1981	5.5	1	R C橋	下蒲刈町御坊追	2023	2018	II					●			
浜宮橋	I級市道 下島・大地蔵線	1972	4.7	4.9	R C橋	下蒲刈町野迫	2025	2020	II	●							
下島大川橋	その他市道 梅崎2号線	1970	10.2	3.1	鋼橋	下蒲刈町梅崎	2024	2019	II					●			
塩浜新開橋	その他市道 塩浜新開3号線	1979	4.9	3.2	R C橋	下蒲刈町梅崎	2022	2017	III		○	●				ひび割れ注入 断面修復等	
町新開橋	その他市道 町新開2号線	1984	5.9	5.2	P C橋	下蒲刈町町新開	2026	2021	II		●						
野迫橋	その他市道 野迫4号線	1987	4	2.8	R C橋	下蒲刈町野迫	2026	2021	II		●						
半田橋	その他市道 岡谷5号線	1977	2.1	2.7	R C橋	下蒲刈町半田	2026	2021	I		●						
空城橋	その他市道 見揚1号線	1981	3.1	3.1	R C橋	下蒲刈町見揚	2023	2018	II					●			
見揚橋	その他市道 見揚2号線	1978	2.7	1	R C橋	下蒲刈町見揚	2023	2018	II					●			
井之尻橋	その他市道 大地蔵東4号線	1968	5.8	3	R C橋	下蒲刈町井之尻	2023	2018	II					●			
西ヶ窪橋	その他市道 大地蔵6号線	1973	2.3	0.8	R C橋	下蒲刈町大地蔵	2023	2018	I					●			
寺谷橋	その他市道 丸谷8号線	1984	40	8.5	P C橋	下蒲刈町寺谷	2022	2017	II	△○	○	●○				ひび割れ注入 断面修復等	
新開橋	その他市道 塩浜線	1985	26.7	7	P C橋	下蒲刈町見戸代	2022	2017	II			●					
天神鼻橋	その他市道 塩浜線	1984	4.3	7.8	BOX	下蒲刈町丸谷	2024	2019	I						●		
塩浜橋	その他市道 下島見所代線	1999	24	7	P C橋	下蒲刈町下島	2022	2017	II			●					
新大川橋	その他市道 下島見所代線	1928	9	6.92	P C橋	下蒲刈町下島	2024	2019	II			●					
伝十原3号橋	その他市道 伝十原1号線	1961	2.75	8.1	R C橋	天竺伝十原町	2022	2017	III			●				補修済(2019年度)	
休谷橋	その他市道 宮原1丁目2号線	1933	2.7	2.65	石橋	宮原1丁目	2026	2021	I			●					
休川2号橋	その他市道 宮原高区横断線	1985	5.2	3.5	R C橋	宮原1丁目	2026	2021	I			●					
休川3号橋	その他市道 宮原1丁目16号線	1978	5.2	1.9	R C橋	宮原1丁目	2022	2017	I			●					
休川橋	その他市道 宮原高区横断線	1987	5.5	7.88	R C橋	宮原1丁目	2024	2019	II					●			
丸子谷橋	その他市道 句碑丸子谷線	1970	2.2	16	R C橋	宮原2丁目	2024	2019	II					●			
室瀬新池橋	2級市道 和庄宮原線	1967	2.6	13.6	R C橋	室瀬町	2024	2019	II					●			
室瀬新池2号橋	その他市道 宮原2丁目1号線	1995	3.8	3	R C橋	室瀬町	2022	2017	I			●					
室瀬新池3号橋	その他市道 室瀬17号線	1968	2.1	6.7	R C橋	室瀬町	2022	2017	II			●					
室瀬大谷橋	その他市道 宮原高区横断線	1964	3.3	2.8	R C橋	室瀬町	2026	2021	II			●					
真草橋	その他市道 句碑丸子谷線	1973	5.4	11.3	R C橋	宮原3丁目	2024	2019	II					●			
赤崎橋	2級市道 和庄宮原線	1969	2.1	4.2	R C橋	室瀬町	2026	2021	II			●					
赤崎2号橋	その他市道 室瀬4号線	1979	3.5	2.15	R C橋	室瀬町	2022	2017	II			●					
室瀬橋	その他市道 宮原高区横断線	1950	4.85	4.1	R C橋	室瀬町	2022	2017	II			●					
中神原橋	その他市道 宮原5丁目14号線	1973	3.3	1.9	R C橋	宮原5丁目	2026	2021	II			●					
中神原2号橋	その他市道 宮原5丁目8号線	1956	3.3	1.9	R C橋	宮原5丁目	2022	2017	II			●					
中神原3号橋	その他市道 宮原5丁目12号線	1971	4.4	3.6	R C橋	宮原5丁目	2026	2021	II			●					
神原橋	その他市道 宮原休山線	1975	6.4	5.65	R C橋	神原町	2024	2019	II					●			
上神原橋	その他市道 神原2号線	1952	5.4	3.03	R C橋	神原町	2022	2017	II			●					
地藏橋	その他市道 神原7号線	1972	6.2	2.55	R C橋	神原町	2023	2018	I					●			
奥林橋	その他市道 宮原高区横断線	1954	4.2	3.6	R C橋	神原町	2022	2017	II			●					
下権暮ヶ谷橋	その他市道 神原4号線	1981	4.9	2.21	R C橋	神原町	2022	2017	I			●					
権暮ヶ谷橋	その他市道 宮原高区横断線	1964	5.3	6.13	R C橋	神原町	2024	2019	III			●	○			ひび割れ注入 断面修復等	
洗川橋	その他市道 宮原11丁目8号線	1962	2.5	2.5	石橋	宮原10丁目	2026	2021	II			●					
洗川2号橋	その他市道 宮原10丁目16号線	1957	3.7	3.56	R C橋	宮原10丁目	2026	2021	II			●					
蒲刈3号橋	その他市道 宮原11丁目2号線	1975	3.05	1.87	R C橋	宮原11丁目	2026	2021	III			●	○			ひび割れ注入 断面修復等	
蒲刈2号橋	その他市道 宮原11丁目2号線	1971	3	1.88	R C橋	宮原11丁目	2023	2018	III			○	●			ひび割れ注入 断面修復等	
蒲刈橋	その他市道 宮原11丁目2号線	1958	11.6	2	R C橋	宮原11丁目	2026	2021	II			●					
青山6号線1号橋	その他市道 青山6号線	1993	3.6	2	R C橋	青山町	2023	2018	I					●		補修済(2017年度)	
青山7号線1号橋	その他市道 青山7号線	1994	4.2	2.1	R C橋	青山町	2023	2018	III					●	○	ひび割れ注入 断面修復等	
長尾橋	その他市道 音戸高須線	1958	9.2	4.75	R C橋	音戸町	2025	2020	III	●		△	○			ひび割れ注入 断面修復等	
前菅原線1号橋	その他市道 前菅原線	1983	4.1	2.8	R C橋	呉市音戸町	2023	2018	I			●					
奥迫1号線1号橋	その他市道 奥迫1号線	1967	2.4	2.6	R C橋	呉市音戸町	2023	2018	III			●	○			ひび割れ注入 断面修復等	
仁井壁2号線1号橋	その他市道 仁井壁2号線	1959	2.9	1.8	R C橋	音戸町	2022	2017	II			●					
大浦崎線2号橋	I級市道 大浦崎線	1960	2.2	7.6	R C橋	音戸町波多見4丁目	2024	2019	I					●			
畑先奥1号線1号橋	2級市道 畑先奥1号線	1973	4	4.8	R C橋	音戸町畑1丁目	2025	2020	II			●					
畑先奥1号線2号橋	2級市道 畑先奥1号線	1992	3	3.8	R C橋	音戸町畑1丁目	2025	2020	II			●					
畑先奥1号線3号橋	2級市道 畑先奥1号線	1986	4.1	5	R C橋	音戸町畑1丁目	2025	2020	II			●					
畑先奥1号線4号橋	2級市道 畑先奥1号線	1979	4.1	2.6	R C橋	音戸町畑3丁目	2022	2017	II					●			

橋梁名	路線名	架設年度	橋長(m)	幅員(m)	橋種	所在地	次回点検年度	点検年度	診断区分	点検・補修等計画						補修内容 (主な措置内容) 【予定】	備考欄
										●定期点検 ○補修等工事 △調査設計							
										R2	R3	R4	R5	R6			
上畑線1号橋	2級市道 上畑線	1990	3.9	3.1	R C橋	音戸町畑1丁目	2022	2017	I								
下畑線1号橋	その他市道 下畑線	1977	2.1	4.5	R C橋	音戸町畑2丁目	2022	2017	II								
純田土井線1号橋	その他市道 純田土井線	1968	3.1	2.1	R C橋	音戸町畑3丁目	2022	2017	II								
純田土井線2号橋	その他市道 純田土井線	1994	4.1	2	BOX	音戸町大字音戸	2022	2017	I								
国谷中谷線1号橋	その他市道 国谷中谷線	2000	4.6	5	R C橋	音戸町	2022	2017	I								
国谷中谷線2号橋	その他市道 国谷中谷線	1999	5.8	3	R C橋	音戸町先奥1丁目	2022	2017	I								
岡棟線1号橋	2級市道 岡棟線	-	2.3	6.7	R C橋	音戸町先奥3丁目	2022	2017	I								
岡棟線2号橋	2級市道 岡棟線	-	3.1	2.6	R C橋	音戸町先奥3丁目	-	2016	III								
大尾線2号橋	その他市道 大尾線	2020	2.4	3.1	R C橋	音戸町先奥3丁目	2022	2016	I	○							
早瀬田中線1号橋	1級市道 早瀬田中線	1973	26.7	3.5	R C橋	音戸町早瀬1丁目	2026	2021	II						△	補修済(2014年度)	
早瀬田中線2号橋	1級市道 早瀬田中線	1970	3.5	4.3	R C橋	音戸町早瀬2丁目	2024	2019	II								
土井線1号橋	その他市道 土井線	1963	2.37	2.1	R C橋	音戸町	2022	2017	III							補修済(2017年度)	
後迫線1号橋	1級市道 後迫線	1970	2.2	2.3	R C橋	音戸町	2025	2020	II								
渡子陸橋	2級市道 角小路線	1978	17	4	P C橋	音戸町渡子2丁目	2026	2021	I						△	補修済(2014年度)	
角小路線1号橋	2級市道 角小路線	1979	3.45	4.33	R C橋	音戸町	2025	2020	I								
黄幡線1号橋	その他市道 黄幡線	1967	2.3	2.5	R C橋	呉市音戸町	2023	2018	I								
黄幡線2号橋	その他市道 黄幡線	1984	3.25	3.3	R C橋	音戸町	2022	2017	I								
黄幡線5号橋	その他市道 黄幡線	1971	3.75	3.1	R C橋	音戸町	2022	2017	I								
踏石線1号橋	その他市道 踏石線	1954	2.3	2.4	石橋	呉市音戸町	2023	2018	III							個別検討	
田ノ浦線1号橋	その他市道 田ノ浦線	1964	3	3.7	R C橋	音戸町波多見9丁目	2022	2017	III							ひび割れ注入断面修復等	
小深線1号橋	その他市道 小深線	1956	4	2.4	R C橋	呉市音戸町	2023	2018	III	○						補修済(2020年度)	
西新聞中道線1号橋	2級市道 西新聞中道線	2010	10.7	2.9	鋼橋	音戸町畑1丁目	2022	2017	I							補修済(2015年度)	
畑有清線1号橋	その他市道 畑有清線	1976	5.9	6.5	R C橋	音戸町畑3丁目	2022	2017	II								
渡子本通線1号橋	その他市道 渡子本通線	1974	3.2	3.95	R C橋	音戸町渡子3丁目	2022	2017	III							補修済(2017年度)	
渡子本通線2号橋	その他市道 渡子本通線	1970	2.3	3.5	R C橋	音戸町渡子1丁目	2022	2017	I								
竹田新聞5号線1号橋	その他市道 竹田新聞5号線	1977	2.8	5.8	R C橋	音戸町波多見2丁目	2022	2017	I								
中畑線1号橋	その他市道 中畑線	1994	3	2.8	R C橋	音戸町畑2丁目	2025	2020	II								
先郷新聞3号線1号橋	その他市道 先郷新聞3号線	1996	2.2	5.9	R C橋	音戸町波多見5丁目	2023	2018	II								
先郷新聞4号線1号橋	その他市道 先郷新聞4号線	1995	2.4	10.2	R C橋	音戸町波多見5丁目	2026	2021	II								
先郷新聞5号線1号橋	その他市道 先郷新聞5号線	1992	2.7	4.8	R C橋	音戸町波多見5丁目	2022	2017	II								
黄幡線3号橋	その他市道 黄幡線	1981	3.8	2.2	R C橋	音戸町	2022	2017	I								
黄幡線4号橋	その他市道 黄幡線	1980	2.3	5.68	R C橋	音戸町	2022	2017	I								
佃橋	その他市道 音戸高須1号線	1960	6.35	6	R C橋	音戸町南陸渡1丁目	2024	2019	III							ひび割れ注入断面修復等	
天神橋	その他市道 音戸高須1号線	2004	18	5.3	鋼橋	音戸町高須2丁目	2022	2017	II								
天神歩道橋	その他市道 音戸高須1号線	1952	18.4	4.47	鋼橋	音戸町高須2丁目	2024	2019	III	○						塗装塗装等 補修済(2020年度)	
弥生橋	その他市道 音戸高須1号線	2006	10.5	5.3	鋼橋	音戸町高須2丁目	2025	2020	II								
浜崎橋	その他市道 大浜2丁目4号線	1975	5.5	3.6	R C橋	天応大浜2丁目	2024	2019	III							ひび割れ注入断面修復等	
大正橋	1級市道 句碑警固屋線	2005	10.1	11.4	P C橋	警固屋2丁目	2022	2017	III							ひび割れ注入断面修復等	
上大正橋	その他市道 警固屋2丁目9号線	1990	6.8	4.7	P C橋	警固屋2丁目	2026	2021	I								
的場2丁目橋	その他市道 的場2丁目14号線	1972	3.3	1	R C橋	的場2丁目	2023	2018	I								
いそがめ下橋	その他市道 的場2丁目13号線	1968	3.6	1.32	R C橋	的場2丁目	2022	2017	II								
的場橋	その他市道 的場1丁目3号線	1974	2.4	1.65	R C橋	的場1丁目	2023	2018	I								
的場2号橋	その他市道 的場2丁目7号線	1971	2.3	1	R C橋	的場1丁目	2022	2017	I								
的場3丁目橋	その他市道 的場3丁目2号線	1979	2.4	2.2	R C橋	的場3丁目	2026	2021	I								
舞々尻橋	その他市道 警固屋5丁目13号線	1991	10.1	1.51	P C橋	警固屋5丁目	2024	2019	II								
新共橋	その他市道 警固屋6丁目1号線	1970	7.44	4.1	P C橋	警固屋6丁目	2022	2017	III							ひび割れ注入断面修復等	
奥新共橋	その他市道 警固屋6丁目3号線	1967	3.75	4.68	R C橋	警固屋6丁目	2022	2017	II								
板ヶ迫橋	その他市道 警固屋7丁目12号線	1968	5.65	1.25	R C橋	警固屋7丁目	2026	2021	II								
見の越橋	その他市道 警固屋7丁目12号線	1977	3.15	1.7	R C橋	警固屋7丁目	2023	2018	I								
西ヶ迫橋	その他市道 警固屋9丁目4号線	1956	2.9	0.8	R C橋	警固屋9丁目	2023	2018	I								
観音堂橋	その他市道 警固屋9丁目5号線	1962	3.4	3.04	鋼橋	警固屋9丁目	2026	2021	II								
見晴橋	2級市道 警固屋9丁目見晴線	1973	6.7	3.5	R C橋	見晴3丁目	2026	2021	I								
鍋大川橋	その他市道 警固屋4丁目18号線	1988	21.6	16.7	R C橋	警固屋4丁目	2022	2017	II								
本浦尾立1号橋	その他市道 本浦尾立線	1974	4.3	4.6	R C橋	倉橋町字新町	2022	2017	II								
本浦尾立2号橋	その他市道 本浦尾立線	1971	4.7	5.1	R C橋	倉橋町字オノ木	2022	2017	III	○						ひび割れ注入断面修復等	

橋梁名	路線名	架設 年度	橋長 (m)	幅員 (m)	橋種	所在地	次回 点検 年度	点検 年度	診断 区分	点検・補修等計画						補修内容 (主な措置内容) 【予定】	備考欄
										●定期点検 ○補修等工事 △調査設計							
										R2	R3	R4	R5	R6			
本浦尾立3号橋	その他市道 本浦尾立線	1963	2.4	1.3	R C 橋	倉橋町宇井目木	2023	2018	I								
室尾袋ノ内1号橋	2級市道 室尾袋の内線	1982	4	2.5	R C 橋	倉橋町室尾	2022	2017	II				●				
尾立室尾1号橋	その他市道 尾立・室尾線	1990	2.85	2.7	R C 橋	倉橋町西観音谷甲	2025	2020	II	●							
尾立室尾2号橋	その他市道 尾立・室尾線	1985	2.45	2.2	R C 橋	倉橋町西浜	2026	2021	II		●						
室尾大迫2号橋	2級市道 室尾大迫線	1970	3.4	2.5	R C 橋	倉橋町宇望	2022	2017	II				●				
八百谷上郷1号橋	その他市道 八百谷上郷線	1982	7	4.75	R C 橋	倉橋町須川	2023	2018	I					●			
八百谷上郷2号橋	その他市道 八百谷上郷線	1981	6.5	3.2	石橋	倉橋町宇居	2022	2017	I				●				
八百谷上郷3号橋	その他市道 八百谷上郷線	1975	4.9	3.3	R C 橋	倉橋町宇河内	2022	2017	I				●				
八百谷上郷4号橋	その他市道 八百谷上郷線	1980	4.5	3.8	R C 橋	倉橋町須川	2026	2021	II		●						
八百谷上郷5号橋	その他市道 八百谷上郷線	1979	4.8	3	R C 橋	倉橋町須川	2026	2021	II		●						
約土田本線1号橋	その他市道 約土田本線	1962	2.7	2.2	石橋	倉橋町宇岩木	2023	2018	I					●			
室尾海越1号橋	その他市道 室尾海越線	1977	7.5	1.5	石橋	倉橋町海越	2026	2021	II		●						
重橋1号橋	その他市道 重橋線	1963	5.7	1.7	石橋	吾戸町重橋	2023	2018	I					●			
中田橋	1級市道 新聞・小塚線	1967	9.6	4.5	P C 橋	倉橋町中田	2022	2017	II				●				
東豊浜坊ヶ崎1号橋	その他市道 東豊浜幸野浜線	1968	5.1	6.7	R C 橋	倉橋町宇東豊浜	2025	2020	II	●							
新町松浜1号橋	その他市道 新町松浜線	1999	5.3	5.5	R C 橋	倉橋町宇新町	2026	2021	I		●						
旭町松浜1号橋	その他市道 新町松浜2号線	1968	5.1	3	R C 橋	倉橋町宇旭町	2026	2021	II		●						
中田小家石1号橋	その他市道 中田小家石線	1957	11.2	3.6	R C 橋	倉橋町宇中田	2024	2019	III					●○			ひび割れ注入 断面修復等
中田小家石2号橋	その他市道 中田小家石線	1969	7.3	3	R C 橋	倉橋町宇中田	2025	2020	II	●							
大江長谷1号橋	その他市道 大江・長谷線	1978	5.9	3.3	R C 橋	倉橋町宇大江	2026	2021	II		●						
大江長谷2号橋	その他市道 大江・長谷線	1920	3.5	1.3	石橋	倉橋町宇大江	2026	2021	I		●						
宮西平蹯ヶ崎1号橋	その他市道 宮西平蹯ヶ崎線	1972	2.7	1.75	R C 橋	倉橋町宇津ノ田	2026	2021	I		●						
重生中央1号橋	その他市道 重生中央線	1980	4.1	2.6	R C 橋	倉橋町宇相之山	2026	2021	II		●						
唐船1号橋	その他市道 唐船線	1981	3.2	11	BOX	倉橋町上脇	2026	2021	III		●	△		○			ひび割れ注入 断面修復等
宇和木須川1号橋	その他市道 宇和木須川線	1969	2.9	7.8	R C 橋	倉橋町宇草卸	2022	2017	II			●					
宇和木須川2号橋	その他市道 宇和木須川線	1977	4.7	4.5	R C 橋	倉橋町宇名切久保	2026	2021	II		●						
宇和木須川3号橋	その他市道 宇和木須川線	1968	5.2	3.9	R C 橋	倉橋町宇大谷	2022	2017	I			●					
宇和木須川4号橋	その他市道 宇和木須川線	1978	6	4.1	R C 橋	倉橋町宇大谷	2022	2017	II				●				
宇和木須川5号橋	その他市道 宇和木須川線	1979	3.2	4.4	R C 橋	倉橋町宇中郷	2025	2020	II	●							
相之山1号橋	その他市道 相之山線	1965	3.5	1.4	石橋	倉橋町宇相之山	2023	2018	I					●			
寒那1号橋	その他市道 寒那線	1982	2.2	6.3	BOX	倉橋町宇寒那	2022	2017	I				●				
寒那4号橋	その他市道 寒那線	1984	2.1	5.2	BOX	倉橋町宇寒那	2022	2017	II				●				
須川橋	その他市道 須川港線	1978	17	5.1	P C 橋	倉橋町宇津ノ田	2022	2017	II				●				
須川港1号橋	その他市道 須川港線	1978	4.8	5	BOX	倉橋町宇津ノ田	2025	2020	II	●							
西宇土中央1号橋	その他市道 西宇土中央線	1990	4	3.5	R C 橋	倉橋町宇西宇土本谷下	2025	2020	II	●							
西宇土中央2号橋	その他市道 西宇土中央線	1989	3.1	3	R C 橋	倉橋町宇西宇土本谷下	2022	2017	I				●				
西宇土中央3号橋	その他市道 西宇土中央線	1971	3.4	2.5	R C 橋	倉橋町宇西宇土本谷下	2025	2020	I	●							補修済(2015年度)
宇和木小家石1号橋	その他市道 宇和木小家石線	1992	2.7	2.7	R C 橋	倉橋町宇小家石	2025	2020	II	●							
宇和木小家石2号橋	その他市道 宇和木小家石線	1991	7.4	2.8	R C 橋	倉橋町宇中田	2022	2017	I				●				
新町西豊浜1号橋	その他市道 新町西豊浜線	1992	4.2	5.1	R C 橋	倉橋町宇新町	2022	2017	II				●				
新町西豊浜2号橋	その他市道 新町西豊浜線	1992	4	5.4	R C 橋	倉橋町宇新町	2022	2017	I				●				
新町西豊浜3号橋	その他市道 新町西豊浜線	1993	2.65	5.3	R C 橋	倉橋町宇森町	2022	2017	II				●				
あずま橋	その他市道 宇和木峠線	1933	7.4	5.6	R C 橋	倉橋町宇柳	2025	2020	III	●				△			
大白明橋	その他市道 宇和木峠線	1952	6.6	4.5	鋼橋	倉橋町宇大白明	2025	2020	III	●				○			盗斧塗装等
大白明東橋	その他市道 宇和木峠線	1987	4	10	R C 橋	倉橋町宇大白明	2025	2020	III	●							
本浦橋	その他市道 宇和木峠線	1995	28	7.3	P C 橋	倉橋町宇葛岡山	2024	2019	I				●	△			
西宇渡1号橋	その他市道 西宇渡線	1959	3	4.7	R C 橋	倉橋町宇西宇渡	2025	2020	II	●							
大江1号橋	その他市道 大江線	1977	4	4	鋼橋	倉橋町宇大江	2025	2020	III	●							
長谷東1号橋	その他市道 長谷東線	1970	10.6	2.8	R C 橋	倉橋町宇古カリヤ	2024	2019	II				●				
尾立西浜1号橋	その他市道 尾立西浜線	1973	6	3.9	R C 橋	倉橋町宇西浜	2025	2020	III	●				△			
瀬戸橋	その他市道 瀬之浦・瀬戸線	2002	79.5	11	P C 橋	倉橋町鹿島瀬戸	2024	2019	I				●				
尾立納1号橋	2級市道 尾立納線	1970	4.6	4.1	R C 橋	倉橋町尾立	2022	2017	II				●				
天崎橋	その他市道 大浜2丁目1号線	1969	17.5	4.1	R C 橋	天応大浜2丁目	2024	2019	III	△	△	○	○				幅員不足等 平成29年度国庫補助金等に伴う 設計上の修繕
農林橋	その他市道 阿賀南3丁目3号線	1962	27	4.1	鋼橋	阿賀南3丁目	2024	2019	II				●				
豊栄橋	その他市道 阿賀南3丁目1号線	1966	27.1	15	P C 橋	阿賀南3丁目	2022	2017	III				●				補修済(2017年度)

橋梁名	路線名	架設 年度	橋長 (m)	幅員 (m)	橋種	所在地	次回 点検 年度	点検 年度	診断 区分	点検・補修等計画						補修内容 (主な措置内容) 【予定】	備考欄
										●定期点検 ○補修等工事 △調査設計							
										R2	R3	R4	R5	R6			
大谷橋	その他市道 阿賀中央9丁目1号線	1984	22	5.02	PC橋	阿賀中央9丁目	2022	2017	II								
湊橋	その他市道 阿賀中央5丁目2号線	1963	12.6	4.4	RC橋	阿賀中央6丁目	2024	2019	II						●		
住吉橋	その他市道 阿賀中央6丁目4号線	1962	15.4	1.7	RC橋	阿賀中央6丁目	2024	2019	III								補修済(2019年度)
上昭和橋	その他市道 阿賀中央8丁目5号線	1935	7.3	3.4	RC橋	阿賀中央8丁目	2025	2020	II	●							補修済(2017年度)
田中橋	その他市道 阿賀中央2丁目5号線	1955	4.65	3.05	RC橋	阿賀中央2丁目	2024	2019	I								補修済(2019年度)
上田中橋	その他市道 阿賀北8丁目15号線	1972	5.5	1.55	RC橋	阿賀中央2丁目	2023	2018	I								補修済(2017年度)
下壺橋	その他市道 阿賀北8丁目12号線	1967	5.3	2.14	RC橋	阿賀北8丁目	2025	2020	II	●							補修済(2017年度)
中郷橋	その他市道 阿賀北8丁目10号線	1974	4.15	1.3	RC橋	阿賀北8丁目	2023	2018	I								
下平原橋	その他市道 阿賀北8丁目7号線	1969	5.1	1.88	RC橋	阿賀北8丁目	2025	2020	II	●							
平原橋	2級市道 阿賀北中央線	1929	4.8	4.1	RC橋	阿賀北8丁目	2025	2020	II	●							
弥生橋	その他市道 阿賀北7丁目9号線	1973	5.2	2.7	RC橋	阿賀北8丁目	2025	2020	II	●							
郷橋	その他市道 阿賀北7丁目6号線	1974	4.5	2.8	鋼橋	阿賀北7丁目	2025	2020	III	●							
郷原橋	2級市道 阿賀北中央線	1950	6.5	4.8	鋼橋	阿賀北7丁目	2025	2020	III	●○							塗装等
大坪谷橋	その他市道 阿賀北4丁目1号線	1978	6.6	1.7	RC橋	阿賀北4丁目	2025	2020	II	●							
薫橋	その他市道 阿賀北1丁目4号線	1938	5.8	3.5	RC橋	阿賀北1丁目	2023	2018	II						●		
みどり橋	その他市道 阿賀北1丁目3号線	1970	5.8	15.8	RC橋	阿賀北1丁目	2025	2020	III	●△			○		●		ひび割れ注入 断面修復等
新畑橋	その他市道 阿賀北1丁目1号線	1962	5.4	3.6	RC橋	阿賀北1丁目	2025	2020	I	●							
だんだん橋	その他市道 阿賀中央7丁目2号線	1982	5.4	3	鋼橋	阿賀中央7丁目	2024	2019	III								補修済(2019年度)
豊高橋	その他市道 阿賀中央5丁目11号線	1965	4.2	8.95	RC橋	阿賀中央5丁目	2025	2020	I	●							
先小倉橋	その他市道 阿賀中央4丁目2号線	1981	2.75	1.24	RC橋	阿賀中央4丁目	2023	2018	I						●		
小倉2号橋	その他市道 阿賀中央6丁目1号線	1981	2.6	8.7	RC橋	阿賀中央6丁目	2024	2019	II						●		
小住吉橋	その他市道 阿賀中央6丁目4号線	1969	2.1	3.2	RC橋	阿賀中央6丁目	2024	2019	II						●		
東浜橋	その他市道 阿賀中央3丁目6号線	1960	2.3	4.06	RC橋	阿賀中央3丁目	2024	2019	I						●		
東浜2号橋	その他市道 阿賀中央3丁目8号線	1964	2.5	3.53	RC橋	阿賀中央3丁目	2024	2019	II						●		
清水谷橋	その他市道 阿賀北6丁目4号線	1965	4.2	3.7	RC橋	阿賀北6丁目	2026	2021	II			●					補修済(2017年度)
上清水谷橋	その他市道 阿賀北6丁目3号線	1963	4.2	1.8	RC橋	阿賀北6丁目	2023	2018	I						●		
下原橋	その他市道 阿賀北5丁目10号線	1955	2	2.3	RC橋	阿賀北5丁目	2025	2020	I	●							
上原橋	その他市道 阿賀北5丁目8号線	1957	2	2.5	RC橋	阿賀北5丁目	2025	2020	II	●							
三ツ池橋	その他市道 阿賀北3丁目7号線	1981	2.2	2	RC橋	阿賀北3丁目	2023	2018	I						●		
上郷橋	その他市道 阿賀北2丁目3号線	1968	2.3	1.2	RC橋	阿賀北1丁目	2023	2018	I						●		
渡止場橋	その他市道 阿賀南5丁目13号線	1971	4	3.62	RC橋	阿賀南5丁目	2024	2019	II						●		
延崎橋	2級市道 延崎小学校線	1973	4.6	9.33	RC橋	阿賀南5丁目	2024	2019	I						●		補修済(2016年度)
中延崎橋	その他市道 阿賀南5丁目8号線	1967	3.15	1.98	RC橋	阿賀南6丁目	2025	2020	II	●							補修済(2019年度)
上延崎橋	その他市道 阿賀南5丁目6号線	1969	3.9	2.29	RC橋	阿賀南6丁目	2024	2019	II						●		
本谷橋	その他市道 阿賀中央9丁目2号線	1972	4.5	2.51	RC橋	阿賀南5丁目	2024	2019	I						●		
下八反田橋	その他市道 阿賀南5丁目12号線	1970	7.3	2.48	RC橋	阿賀南5丁目	2026	2021	II			●					
中八反田橋	その他市道 阿賀南5丁目12号線	1962	6.9	3.95	RC橋	阿賀南5丁目	2025	2020	II	●							
上八反田橋	その他市道 阿賀南5丁目12号線	1976	3	2.98	RC橋	阿賀南5丁目	2024	2019	I						●		
塩谷橋	その他市道 阿賀中央9丁目2号線	1997	4.5	2.06	RC橋	阿賀南6丁目	2025	2020	II	●							
浜田川橋	その他市道 阿賀南8丁目1号線	1972	3.6	1.6	RC橋	阿賀南8丁目	2025	2020	I	●							
大入2号橋	その他市道 阿賀南8丁目13号線	1959	6.5	4.5	RC橋	阿賀南8丁目	2023	2018	I						●		
大入3号橋	その他市道 阿賀南8丁目12号線	1980	3.9	2	RC橋	阿賀南8丁目	2025	2020	I	●							
下冠崎橋	その他市道 阿賀南9丁目1号線	1973	4.15	20	RC橋	阿賀南9丁目	2025	2020	II	●							
冠崎観音橋	その他市道 阿賀南9丁目1号線	1974	4.1	9.95	RC橋	阿賀南9丁目	2025	2020	II	●							
上冠崎橋	2級市道 冠崎線	1976	2.5	2.7	石橋	阿賀南9丁目	2025	2020	I	●							
どんどん橋	その他市道 阿賀南5丁目15号線	1985	6.42	5.12	鋼橋	阿賀南5丁目	2026	2021	II			●					
大入4号橋	その他市道 大入高鳥山線	1990	4.7	6.32	RC橋	阿賀南8丁目	2025	2020	II	●							
大入5号橋	その他市道 大入高鳥山線	1986	2.8	3.4	RC橋	阿賀南8丁目	2025	2020	II	●							
阿賀中央2丁目7号1号橋	その他市道 阿賀中央2丁目7号線	2000	9.8	1.57	RC橋	阿賀中央2丁目	2023	2018	I						●		補修済(2017年度)
虹村大橋	その他市道 阿賀虹村線	2011	245	11.5	鋼橋	阿賀南1丁目	2026	2021	I			●					
えびす橋	その他市道 串山線	2007	4.7	11.4	RC橋	蒲刈町向	2024	2019	II						●		
刈浜橋	その他市道 中刈浜1号線	1964	5.6	3.6	RC橋	蒲刈町向	2026	2021	I			●					
赤土橋	その他市道 赤土線	1978	3.5	3	RC橋	蒲刈町向	2023	2018	II						●		
板田橋	2級市道 田戸宮盛線	1959	4	4.6	RC橋	蒲刈町田戸	2024	2019	I						●		
赤道橋	2級市道 田戸宮盛線	1960	2.6	3.2	RC橋	蒲刈町宮盛	2024	2019	I						●		

橋梁名	路線名	架設年度	橋長(m)	幅員(m)	橋種	所在地	次回点検年度	点検年度	診断区分	点検・補修等計画						補修内容 (主な措置内容) 【予定】	備考欄
										●定期点検 ○補修等工事 △調査設計							
										R2	R3	R4	R5	R6			
明治橋	その他市道 学校前線	1935	5	3.2	石橋	蒲刈町田戸	2024	2019	II						●		
梶谷橋	その他市道 岩田線	1969	2.8	4.5	R C橋	蒲刈町向	2026	2021	I	●							
大坪橋	その他市道 大坪線	1965	3.9	5.4	R C橋	蒲刈町田戸	2023	2018	III				●	○		ひび割れ注入 断面修復等	
雁河橋	その他市道 大判線	1976	2.7	8.95	R C橋	蒲刈町宮盛	2023	2018	II					●			
上り田橋	2級市道 宮盛大浦線	1935	8	3.5	R C橋	蒲刈町宮盛	2022	2017	II				●				
雁田橋	その他市道 白毛線	2003	7.2	3.6	BOX	蒲刈町宮盛	2026	2021	II		●						
高田橋	2級市道 脇線	1999	9.65	6.25	R C橋	蒲刈町大浦	2024	2019	I						●		
大正橋	その他市道 新開横線	1922	7.3	4.45	R C橋	蒲刈町大浦	2025	2020	I	●							補修済(2019年度)
宮田大橋	1級市道 大浦恋線	2000	10.5	5.5	P C橋	蒲刈町大浦	2022	2017	II				●				
物見橋	その他市道 原柏原線	1971	16.5	3.6	鋼橋	蒲刈町大浦	2024	2019	II					●			
赤橋	その他市道 天応南町10号線	1970	10.2	1.5	鋼橋	天応大浜 1丁目	2024	2019	II						●		
日の出橋	その他市道 古新開4丁目7号線	1977	134	4.7	鋼橋	古新開 4丁目	2022	2017	II				●				
常盤橋	1級市道 横路白石線	1985	126	20.1	鋼橋	古新開 4丁目	2022	2017	I				●				
大広橋	その他市道 古新開8丁目5号線	1988	106	4.12	鋼橋	大広 2丁目	2022	2017	II	○	●					塗替塗装等	平成29年7月豪雨災害により被災した箇所
真光寺橋	その他市道 大広2丁目2号線	2021	106	2.65	木橋	大広 2丁目	2022	2017	II	○	○	○		●			開口部(長さ約100m程度)平成29年7月豪雨災害により被災した箇所
横路橋	1級市道 阿賀中央町田線	1954	5.4	11.3	R C橋	広横路 1丁目	2024	2019	I					●			
下日の出橋	その他市道 古新開4丁目1号線	1974	10.5	2.8	鋼橋	広横路 3丁目	2024	2019	II					●			
西横路橋	その他市道 横路2丁目1号線	1967	5.7	3.43	R C橋	広横路 2丁目	2022	2017	II				●				
横路峠橋	1級市道 横路峠線	1962	2.95	3.65	R C橋	広横路 2丁目	2024	2019	II						●		
横路川橋	その他市道 横路2丁目10号線	1930	2	1.69	R C橋	広横路 2丁目	2023	2018	I					●			
中谷橋	その他市道 大広1丁目1号線	1969	3	7.08	R C橋	大広 1丁目	2025	2020	II	●							
上中谷橋	その他市道 大広2丁目4号線	1979	2.6	10.5	R C橋	大広 1丁目	2026	2021	I				●				
用水橋	1級市道 文化弁天橋線	1980	4.1	4.2	R C橋	広弁天橋町	2025	2020	II	●							
荒菜橋	2級市道 石内線	1964	10.8	4.71	P C橋	広石内 2丁目	2024	2019	I					●			
荒菜2号橋	その他市道 石内3丁目2号線	1960	11	2.04	R C橋	広石内 3丁目	2024	2019	II						●		
台橋	その他市道 石内1丁目3号線	1957	10.3	2.08	R C橋	広石内 3丁目	2024	2019	II						●		
荒菜5号橋	2級市道 石内野呂線	1977	3.3	3	R C橋	広町字金迫	2023	2018	I					●			
荒菜3号橋	2級市道 石内野呂線	1955	7.27	4.19	R C橋	広町字ワラビガタン	2026	2021	II				●				
荒菜4号橋	2級市道 石内野呂線	1976	3	2.46	R C橋	広町字ワラビガタン	2025	2020	I	●							
森川橋	その他市道 石内3丁目9号線	1958	7.1	3.91	R C橋	広石内 4丁目	2025	2020	I	●							補修済(2013年度)
庄司橋	2級市道 石内線	1961	6.55	1.76	R C橋	広石内 4丁目	2025	2020	II	●							
虹村陸橋	2級市道 虹村1号線	1973	12.6	23	P C橋	広古新開 1丁目	2025	2020	II	●					△		
下二級橋	その他市道 多賀谷1丁目6号線	1975	12.5	6.4	鋼橋	広多賀谷 1丁目	2024	2019	III					●	△		
恵美寿橋	その他市道 広本町1丁目5号線	1972	13.1	9.31	P C橋	広本町 2丁目	2024	2019	II					●			
稲荷橋	1級市道 西横路白石線	1951	8.4	4	R C橋	広古新開 6丁目	2025	2020	II	●							補修済(2017年度)
多賀谷橋	1級市道 横路白石線	1954	9.1	17	R C橋	広本町 3丁目	2024	2019	I					●			補修済(2017年度)
三野越橋	その他市道 大広2丁目2号線	1958	8.6	6	P C橋	広弁天橋町	2024	2019	II					●			
弁天橋	1級市道 大広中新開線	1964	8.6	6.1	R C橋	広中新開 3丁目	2024	2019	II					●			
芦冠橋	その他市道 三芦1丁目5号線	1971	7	3.83	R C橋	広三芦 1丁目	2024	2019	II					●			
上芦冠橋	その他市道 中迫3号線	1975	7	4	R C橋	広三芦 1丁目	2024	2019	II					●			補修済(2014年度)
下三坂地2号橋	その他市道 三芦2丁目1号線	1968	7.3	2.6	R C橋	広塩焼 1丁目	2024	2019	I					●			
下三坂地3号橋	その他市道 中迫8号線	1980	7.53	3.6	鋼橋	広塩焼 1丁目	2024	2019	II					●			
下三坂地橋	その他市道 三芦2丁目2号線	1966	6.82	4	R C橋	広塩焼 1丁目	2023	2018	II					●			
三坂地橋	その他市道 三芦2丁目1号線	1977	2.9	2.39	R C橋	広三芦 2丁目	2024	2019	I					●			
東三坂地橋	その他市道 三芦2丁目2号線	1969	2.9	3.49	R C橋	広三芦 2丁目	2024	2019	I					●			
三坂地3号橋	1級市道 仁方本町塩焼線	1974	2.96	3.97	R C橋	広町字東三坂地	2026	2021	II				●				
三坂地4号橋	1級市道 仁方本町塩焼線	1979	2.14	2.58	R C橋	広町字正法地	2026	2021	III		●		△				
下芦冠橋	その他市道 中迫3号線	1963	3.95	2.8	R C橋	広三芦 1丁目	2024	2019	III	○				●		ひび割れ注入 断面修復等	
西三坂地橋	1級市道 仁方本町塩焼線	1958	4.4	5.8	R C橋	広三芦 2丁目	2025	2020	II	●							
塩焼橋	その他市道 三芦2丁目9号線	1981	4.38	2	R C橋	広三芦 2丁目	2024	2019	II					●			
塩焼2号橋	その他市道 塩焼1丁目13号線	1976	3.94	2.4	R C橋	広塩焼 1丁目	2024	2019	II					●			
塩焼3号橋	その他市道 塩焼1丁目13号線	1972	4.03	2.76	R C橋	広塩焼 1丁目	2024	2019	II					●			
北町田2号橋	その他市道 塩焼2丁目11号線	1968	3.4	4.4	R C橋	広塩焼 2丁目	2024	2019	II					●			
三坂地2号橋	1級市道 仁方本町塩焼線	1960	2	3.31	R C橋	広町字東三坂地	2026	2021	II				●				
新開2号橋	その他市道 広駅前1丁目4号線	1977	2.7	6.2	BOX	広大新開 1丁目	2026	2021	I				●				

橋梁名	路線名	架設 年度	橋長 (m)	幅員 (m)	橋種	所在地	次回 点検 年度	点検 年度	診断 区分	点検・補修等計画						補修内容 (主な措置内容) 【予定】	備考欄
										●定期点検 ○補修等工事 △調査設計							
										R2	R3	R4	R5	R6			
新開3号橋	1級市道 西横路白石線	1982	3.6	30.4	R C橋	広大新開3丁目3	2024	2019	I				●				
新開4号橋	その他市道 大新開2丁目1号線	1972	2.1	5.34	R C橋	広大新開2丁目	2026	2021	II		●						
新開5号橋	その他市道 大新開2丁目2号線	1983	2	2.06	R C橋	広大新開2丁目	2028	2021	I		●						
名田橋	その他市道 広中町2号線	1980	5.2	3.35	R C橋	広白岳1丁目	2026	2021	II		●						
白岳橋	2級市道 名田白岳線	1978	6	19	BOX	広名田2丁目	2024	2019	II				●				
白岳2号橋	2級市道 名田白岳線	1965	7	8.02	P C橋	広白岳3丁目	2024	2019	I					●		補修済(2017年度)	
白岳3号橋	2級市道 名田白岳線	1959	3.8	8.1	R C橋	広白岳3丁目	2024	2019	II					●			
白岳4号橋	その他市道 白岳4丁目1号線	1969	4.1	4.8	R C橋	広白岳4丁目	2022	2017	II			●					
白岳5号橋	1級市道 白岳線	1970	5.2	5.25	R C橋	広白岳4丁目	2024	2019	II					●			
白岳6号橋	1級市道 白岳線	1963	4.45	4	R C橋	広白岳4丁目	2024	2019	II					●			
相生橋	1級市道 広駅裏線	1989	16.7	16	鋼橋	広名田1丁目	2022	2017	II			●					
広駅橋	その他市道 広中町2号線	1965	8.1	1.85	R C橋	広中町	2023	2018	III	○			●			ひび割れ注入 断面修復等	
大新開橋	1級市道 白岳線	1967	5	14.7	R C橋	広白石2丁目	2024	2019	II				●				
白岳7号橋	1級市道 広駅裏支線	1970	5.55	11.2	R C橋	広白石4丁目	2024	2019	II				●				
下免田橋	その他市道 白石4丁目2号線	1969	4.38	4.54	R C橋	広白岳6丁目	2026	2021	II		●						
中免田3号橋	その他市道 白岳6丁目2号線	1982	2.85	9.45	BOX	広白岳6丁目	2028	2021	II		●						
中免田2号橋	その他市道 白岳6丁目3号線	1983	3.2	10	BOX	広白岳6丁目	2026	2021	II		●						
中免田橋	その他市道 白岳6丁目1号線	1958	3.6	5.9	R C橋	広白岳6丁目	2026	2021	II		●						
白岳8号橋	その他市道 白岳5丁目5号線	1980	3.5	6.67	R C橋	広白岳6丁目	2026	2021	II		●						
白石2号橋	その他市道 白石2丁目1号線	1978	2.9	3.13	R C橋	広白石2丁目	2026	2021	I		●						
東中両谷橋	1級市道 横路白石線	1954	2.4	5.18	R C橋	広両谷1丁目	2024	2019	II					●		補修済(2019年度)	
中両谷橋	その他市道 広駅前2丁目1号線	1958	2.6	4.93	R C橋	広両谷1丁目	2026	2021	I		●						
船上橋	その他市道 両谷3丁目1号線	1938	2.1	4.15	石橋	広両谷3丁目	2026	2021	I		●						
下杭本橋	1級市道 大新開吉松線	1964	2.7	10.3	R C橋	広吉松1丁目	2025	2020	II	●							
杭本橋	1級市道 大広吉松線	1969	2.9	6.85	R C橋	広吉松1丁目	2024	2019	II					●		補修済(2017年度)	
白石橋	その他市道 白石3丁目5号線	1975	4.7	1.15	R C橋	広白石3丁目	2023	2018	I				●				
中両谷2号橋	1級市道 横路白石線	1971	3.5	9	R C橋	広両谷1丁目	2024	2019	II					●			
中両谷3号橋	その他市道 両谷2丁目3号線	1965	3.49	1.2	R C橋	広両谷2丁目	2023	2018	II					●			
中両谷4号橋	その他市道 両谷2丁目3号線	1968	2.7	5.36	R C橋	広両谷2丁目	2026	2021	II		●					補修済(2019年度)	
上杭本橋	その他市道 中新開1丁目4号線	1977	2.8	8.75	R C橋	広吉松1丁目	2026	2021	II		●						
上中橋	その他市道 吉松2丁目1号線	1963	2.4	6.56	R C橋	広吉松2丁目	2026	2021	I		●						
中橋	その他市道 中新開1丁目2号線	1999	2	6.96	R C橋	広吉松2丁目	2026	2021	I		●						
下中橋	その他市道 中新開1丁目1号線	1982	2.25	6.28	R C橋	広杭本町	2026	2021	II		●						
岩橋	1級市道 広駅裏線	1966	4.7	14.2	R C橋	広名田1丁目	2022	2017	II			●					
白石東谷橋	その他市道 白石4丁目4号線	1969	4.2	12.2	BOX	広白石4丁目	2024	2019	II					●			
西小坪橋	その他市道 小坪1丁目2号線	1974	13.7	9.8	P C橋	広小坪1丁目	2022	2017	II			●					
西小坪2号橋	2級市道 小坪白岳線	1968	2.3	3.15	R C橋	広小坪1丁目	2024	2019	II					●			
西小坪3号橋	2級市道 小坪白岳線	1973	2.79	2.28	R C橋	広小坪1丁目	2024	2019	II					●			
西小坪4号橋	2級市道 小坪白岳線	1976	2.51	2.31	R C橋	広小坪1丁目	2024	2019	I					●			
小坪峠橋	2級市道 小坪白岳線	1953	8.03	2.3	R C橋	広小坪1丁目	2026	2021	I		●						
下小坪橋	その他市道 小坪1丁目5号線	1973	7.3	5.5	P C橋	広小坪1丁目	2023	2018	I				●				
下小坪2号橋	その他市道 小坪1丁目4号線	1974	7.3	5.5	P C橋	広小坪1丁目	2023	2018	I				●				
下小坪3号橋	その他市道 小坪1丁目2号線	1975	7.3	9.4	P C橋	広小坪1丁目	2024	2019	II					●			
新中須賀橋	その他市道 古新開8丁目6号線	1988	9.3	5	P C橋	広中新開2丁目	2026	2021	I		●						
中大広橋	1級市道 阿賀中央町田線	1970	4.8	13.4	R C橋	広大広1丁目	2024	2019	II				●				
中横路橋	その他市道 横路2丁目2号線	1955	6.2	3.6	R C橋	広横路2丁目	2023	2018	III					●		補修済(2019年度)	
徳丸2号橋	その他市道 徳丸2号線	1986	2	3.87	R C橋	広徳丸町	2026	2021	I		●						
中須賀川支線橋	その他市道 横路4丁目4号線	1987	2.4	2.93	鋼橋	広横路4丁目	2022	2017	I				●				
町田橋	1級市道 阿賀中央町田線	1989	97	13.4	鋼橋	広大広2丁目	2024	2019	II					●			
上長谷橋	その他市道 長谷1号線	1991	10.7	9	P C橋	郷原町字一ノ松山	2024	2019	I					●			
石内2丁目4号線1号橋	その他市道 石内2丁目4号線	1997	5.8	6.25	P C橋	広石内2丁目	2024	2019	I					●			
白石3丁目16号線1号橋	その他市道 白石3丁目16号線	1998	2.25	6	R C橋	広白石3丁目	2026	2021	I		●						
白石2丁目2号線1号橋	その他市道 白石2丁目2号線	1998	2.65	6	BOX	広白石2丁目	2022	2017	I				●				
中迫10号線1号橋	その他市道 中迫10号線	2004	7	7	P C橋	広中迫町	2025	2020	I		●						
中迫10号線2号橋	その他市道 中迫10号線	2004	7	5	P C橋	広中迫町	2026	2021	I			●					

橋梁名	路線名	架設年度	橋長(m)	幅員(m)	橋種	所在地	次回点検年度	点検年度	診断区分	点検・補修等計画						補修内容 (主な措置内容) 【予定】	備考欄
										●定期点検							
										○補修等工事 △調査設計							
R2	R3	R4	R5	R6													
中須賀橋	その他市道 古新開8丁目5号線	2009	11.8	14.9	PC橋	広古新開9丁目	2025	2020	I	●							
東郷線1号橋	1級市道 東郷線	1979	2.5	5.6	RC橋	豊町久比	2025	2020	II	●							
東郷線2号橋	1級市道 東郷線	1994	5	4	RC橋	豊町久比	2025	2020	I	●							
中道線1号橋	1級市道 中道線	1982	6	5	RC橋	豊町久比	2025	2020	II	●							
中道線2号橋	1級市道 中道線	1988	4	5	RC橋	豊町久比	2025	2020	II	●							
天神橋	1級市道 沖友郷線	1973	2.1	3.5	RC橋	豊町沖友	2023	2018	II		●						
称名寺線1号橋	2級市道 称名寺線	1980	3.6	2.7	RC橋	豊町久比	2025	2020	I	●							
中大浦線1号橋	その他市道 中大浦線	1967	2.3	7.55	RC橋	豊町大長	2025	2020	I	●							
小長2号線1号橋	その他市道 小長2号線	1971	10	4.15	PC橋	豊町大長	2025	2020	I	●							
北谷1号線1号橋	その他市道 北谷一号線	1973	4.2	4.3	BOX	豊町大長	2022	2017	I		●						
南谷線1号橋	その他市道 南谷線	1970	7.5	5.05	PC橋	豊町大長	2026	2021	I		●						
大久線1号橋	その他市道 大久線	1976	2.3	6	RC橋	豊町大長	2025	2020	II	●							
道ノ上線1号橋	その他市道 道ノ上線	1978	2.3	4	RC橋	豊町久比	2025	2020	II	●							
桜島線1号橋	その他市道 桜島線(幹線)	1993	4	3.5	RC橋	豊町久比	2025	2020	II	●							
丸山線1号橋	その他市道 丸山線	1989	3	3.2	RC橋	豊町久比	2025	2020	II	●							
内山線1号橋	その他市道 内山線	1983	5.3	3.7	RC橋	豊町久比	2025	2020	II	●							
内山線2号橋	その他市道 内山線	1981	5	4.5	RC橋	豊町久比	2025	2020	II	●							
内山線3号橋	その他市道 内山線	1977	2.3	4.1	RC橋	豊町久比	2025	2020	II	●							
桂線1号橋	その他市道 桂線	1980	2.5	7	RC橋	豊町久比	2025	2020	II	●							
日差大浦線1号橋	その他市道 日差大浦線	1982	4.2	3.7	RC橋	豊町久比	2025	2020	II	●							
龍線1号橋	その他市道 龍線	1981	2.3	4.2	RC橋	豊町久比	2025	2020	I	●							
高田橋	その他市道 久比線	1985	3.6	6.5	RC橋	豊町久比	2025	2020	I	●							補修済(2013年度)
南郷橋	その他市道 久比線	1984	3	7.08	RC橋	豊町久比	2025	2020	II	●							補修済(2013年度)
大浦橋	その他市道 久比線	1983	4.4	4.88	RC橋	豊町久比	2025	2020	II	●							補修済(2012年度)
白方線1号橋	その他市道 白方線	1990	2.7	3.5	RC橋	豊町沖友	2025	2020	II	●							
セーラー橋	2級市道 天応西条線	1965	10.8	4.61	鋼橋	天応西条2丁目	2024	2019	III					●△			
木村橋	その他市道 棧橋通10号線	1987	15.2	2	鋼橋	仁方棧橋通	2024	2019	III		△			●○			塗替塗装等
常盤橋	その他市道 仁方本町1丁目1号線	1975	14.4	6	PC橋	仁方錦町	2022	2017	II		●						
見道橋	その他市道 錦17号線	1965	16.7	2.6	鋼橋	仁方棧橋通	2022	2017	II		●						
昭和橋	その他市道 仁方本町1丁目2号線	1958	13.4	3.45	鋼橋	仁方本町1丁目	2024	2019	III					●	△		
八幡橋	その他市道 仁方本町1丁目9号線	1955	7.6	3.1	RC橋	仁方本町1丁目	2026	2021	I		●						補修済(2017年度)
地藏橋	その他市道 仁方本町1丁目27号線	1969	10.9	1.5	RC橋	仁方本町1丁目	2026	2021	III		●○						ひび割れ注入 断面修復等
八岩花橋	その他市道 白石4丁目5号線	1953	11.1	3.92	RC橋	仁方本町1丁目	2024	2019	II					●			
明神橋	その他市道 西神27号線	1966	10.7	2.05	RC橋	仁方西神町	2024	2019	III		○			●			ひび割れ注入 断面修復等
上明神橋	その他市道 中筋10号線	1974	9	1.8	鋼橋	仁方中筋町	2023	2018	II					●			
緑橋	1級市道 仁方本町塩俣線	1957	8.5	3.4	RC橋	仁方中筋町	2025	2020	II	●							
皆実橋	その他市道 皆実15号線	1972	3.1	4.51	RC橋	仁方皆実町	2024	2019	I					●			
薬師橋	その他市道 錦13号線	1984	2.2	4.9	RC橋	仁方錦町	2024	2019	I					●			
下大島橋	その他市道 錦10号線	1973	2.4	0.85	RC橋	仁方錦町	2023	2018	I					●			
中大島橋	その他市道 錦14号線	1968	2	0.75	木橋	仁方錦町	2023	2018	III		○						ひび割れ注入 断面修復等
上大島橋	その他市道 錦10号線	1971	2.3	1.1	RC橋	仁方錦町	2023	2018	I					●			
奥大島橋	その他市道 錦10号線	1969	4.3	1	木橋	仁方錦町	2023	2018	III		○			●			ひび割れ注入 断面修復等
大津江橋	1級市道 仁方本町塩俣線	1977	4.94	4.9	RC橋	仁方宮上町	2024	2019	II					●			
松山橋	その他市道 宮上1号線	2010	3.75	3.5	RC橋	仁方宮上町	2024	2019	I					●			
正法寺橋	1級市道 仁方本町塩俣線	1976	2.6	4.33	RC橋	仁方町字正法寺	2024	2019	II					●			
北角橋	1級市道 仁方本町塩俣線	1973	2.25	2.14	RC橋	仁方町字北角	2024	2019	I					●			
薬師橋	2級市道 中筋線	1958	7.95	3.85	RC橋	仁方中筋町	2025	2020	I	●							
石休橋	その他市道 中筋2号線	1972	4.8	1.87	RC橋	仁方中筋町	2023	2018	III					●	○		ひび割れ注入 断面修復等
中筋橋	2級市道 中筋線	1970	5.9	4.8	RC橋	仁方中筋町	2022	2017	I		●						
八幡橋	その他市道 宮上中筋線	1993	4.9	12.5	RC橋	仁方中筋町	2025	2020	I	●							
塩田橋	その他市道 仁方本町2丁目6号線	1940	3.2	0.9	木橋	仁方本町2丁目	2023	2018	III				○	●			ひび割れ注入 断面修復等
江ノ口橋	その他市道 仁方本町3丁目2号線	1956	5.5	15.3	RC橋	仁方本町3丁目	2024	2019	III			○		●			ひび割れ注入 断面修復等
上江ノ口橋	その他市道 大蔵1号線	1948	5.35	7.09	RC橋	仁方大蔵町	2026	2021	I		●						補修済(2019年度)
下大蔵橋	その他市道 大蔵4号線	1988	6.1	1.7	RC橋	仁方大蔵町	2023	2018	I					●			
中大蔵橋	その他市道 仁方本町2丁目7号線	1978	4	4.4	RC橋	仁方大蔵町	2026	2021	II		●						

橋梁名	路線名	架設 年度	橋長 (m)	幅員 (m)	橋種	所在地	次回 点検 年度	点検 年度	診断 区分	点検・補修等計画						補修内容 (主な措置内容) 【予定】	備考欄	
										●定期点検 ○補修等工事 △調査設計								
										R2	R3	R4	R5	R6				
上大磯橋	その他市道 大磯13号線	1969	2	1.25	R C橋	仁方大磯町	2023	2018	I					●				
戸浜橋	その他市道 戸浜1号線	1970	9	2	R C橋	仁方町字川尻越新開	2023	2018	III						●	○		ひび割れ注入 断面修復等
下戸田橋	2級市道 戸田東線	1976	2.67	5.99	R C橋	仁方町字戸田西	2028	2021	II		●							
上戸田橋	その他市道 戸田5号線	1980	2.44	5.67	R C橋	仁方町字戸田東	2024	2019	II							●		
小林橋	その他市道 宮上中筋線	1991	7	6.5	R C橋	仁方宮上町	2026	2021	I		●							
上中筋橋	その他市道 宮上中筋線	1975	5	10	鋼橋	仁方中筋町	2024	2019	III				●					補修済(2019年度)
豊浜1号橋	1級市道 斉海岸線	1988	2.7	3.1	R C橋	豊浜町大字齊島	2022	2017	I				●					
豊浜2号橋	その他市道 宮浦線	1978	2	1.6	R C橋	豊浜町大字齊島	2022	2017	I				●					
豊浜3号橋	その他市道 岡ノ鼻線	1991	2.8	5.05	R C橋	豊浜町大字大浜	2025	2020	II	●								
豊浜4号橋	その他市道 猪尻第1号支線	1996	3.9	4.2	BOX	豊浜町大字大浜	2022	2017	II				●					
豊浜5号橋	その他市道 猪尻第1号支線	1995	9	3.6	P C橋	豊浜町大字大浜	2025	2020	I	●								
豊浜6号橋	1級市道 大浜中央線	1992	6.5	3.6	R C橋	豊浜町大字大浜	2025	2020	II	●								
豊浜7号橋	1級市道 大浜中央線	1993	5	4	R C橋	豊浜町大字大浜	2025	2020	II	●								
豊浜8号橋	その他市道 上中道線	1994	3.9	6.3	R C橋	豊浜町大字大浜	2022	2017	II				●					
豊浜9号橋	その他市道 ダム線	1997	3	3.5	R C橋	豊浜町大字大浜	2022	2017	I				●					
豊浜10号橋	その他市道 ダム線	1990	2.1	11.5	R C橋	豊浜町大字大浜	2028	2021	II		●							
豊浜11号橋	その他市道 ダム線	1980	4.8	6.3	R C橋	豊浜町大字大浜	2022	2017	II				●					
豊浜12号橋	その他市道 ダム線	1982	2	4	R C橋	豊浜町大字大浜	2022	2017	II				●					
豊浜13号橋	その他市道 ダム線	1985	4.9	3.2	R C橋	豊浜町大字大浜	2025	2020	III	●	○							ひび割れ注入 断面修復等
豊浜18号橋	その他市道 内浦海岸線	1989	4.4	4	R C橋	豊浜町大字豊島	2022	2017	I				●					
むろきはら橋	その他市道 山崎線	1975	126	3.5	R C橋	豊浜町大字豊島	2022	2017	II				●					
下西橋	その他市道 天応西条2丁目4号線	1955	6.8	1.8	R C橋	天応西条1丁目	2023	2018	I					●				
大積橋	その他市道 郷原西4号線	1997	62	5.27	鋼橋	郷原町字平岩	2024	2019	I					●				
芋場橋	その他市道 郷原西6号線	2002	80.6	7.2	鋼橋	郷原町字渡川	2024	2019	I					●				
大積2号橋	1級市道 郷原大積苗代線	1955	2.45	4.33	R C橋	郷原町字大積	2024	2019	II						●			
大積3号橋	その他市道 郷原西2号線	1978	3.9	3.67	R C橋	郷原町字大積	2026	2021	I			●						
大積4号橋	その他市道 郷原西1号線	1954	2.39	2.32	石橋	郷原町字大積	2026	2021	I				●					
丸子橋	その他市道 郷原西6号線	2002	32.3	5.2	P C橋	郷原町字丸子	2022	2017	I				●					
向角橋	1級市道 郷原大積苗代線	1980	21.7	6.2	鋼橋	郷原町字丸子	2022	2017	II				●					
石田橋	その他市道 郷原西31号線	2001	20.4	4.5	P C橋	郷原町字西神田	2022	2017	I				●					
中石橋	その他市道 郷原西39号線	2002	23.5	4.2	P C橋	郷原町字西神田	2022	2017	I				●					
打田ヶ原橋	2級市道 惣引谷黒瀬線	2003	19.1	4.2	P C橋	郷原町字一ツ石	2022	2017	I				●					
打田ヶ原2号橋	2級市道 惣引谷黒瀬線	1969	5	2.15	R C橋	郷原町字打田ヶ原	2026	2021	II				●					
下長谷橋	その他市道 郷原西42号線	1971	10.2	5.6	P C橋	郷原町字西長谷	2025	2020	II	●								
長谷橋	その他市道 郷原西42号線	1962	8.4	4.4	P C橋	郷原町字西長谷	2023	2018	II					●				
古川橋	その他市道 郷原東6号線	1976	3.97	2.57	BOX	郷原町字松原	2026	2021	I				●					
古川2号橋	その他市道 郷原東7号線	1978	3.5	2.28	R C橋	郷原町字松原	2026	2021	II				●					
惣上橋	その他市道 郷原東6号線	1975	3.28	2.54	R C橋	郷原町字松原	2026	2021	I				●					
惣上2号橋	その他市道 郷原東5号線	1973	2	4.12	R C橋	郷原町字松原	2026	2021	I				●					
下地藏平橋	その他市道 郷原西13号線	1988	5	5.2	R C橋	郷原町字ミノカヤ	2022	2017	I				●					
地藏平橋	その他市道 郷原西14号線	1977	4.95	7.7	R C橋	郷原町字ミノカヤ	2023	2018	I					●				
奥田橋	その他市道 郷原西30号線	2003	23.8	7.7	P C橋	郷原町字西神田	2022	2017	I				●					
浜田歩道橋	その他市道 郷原西45号線	1970	93.5	1.5	鋼橋	郷原町字惣上	2024	2019	II						●			
浜田橋	その他市道 郷原西45号線	1950	84.7	4.48	鋼橋	郷原町字惣上	2024	2019	III					△	●			塗替塗装等
西末広橋	その他市道 末広2丁目1号線	1991	14.7	3	R C橋	広末広1丁目	2024	2019	II					●				
下高橋	2級市道 広郷原線	1995	29	5	R C橋	郷原町字平岩	2024	2019	II					●	△			
郷原西56号線1号橋	その他市道 郷原西56号線	1995	3.6	3.6	BOX	郷原町字山王	2022	2017	I				●					
大学橋	その他市道 郷原学びの丘1号線	1996	14.5	12.9	P C橋	郷原学びの丘1丁目	2024	2019	I					●				
共済橋	1級市道 内海田屋線	1954	30.1	3.9	R C橋	安浦町内海北7丁目	2022	2017	II				●					
石ヶ鼻橋	1級市道 内海田屋線	1972	13.4	5.5	鋼橋	安浦町大字原畑	2022	2017	II				●					
光木橋	1級市道 内海田屋線	1973	7.3	6	P C橋	安浦町大字中畑	2024	2019	II						●			
市原大橋	1級市道 内海田屋線	1982	37	6.5	P C橋	安浦町大字中畑	2022	2017	I				●					
女子畑赤向坂1号橋	1級市道 女子畑赤向坂線	1976	5.4	9.3	BOX	安浦町大字女子畑	2024	2019	I					●				
三津口女子畑1号橋	1級市道 三津口女子畑線	1962	2.3	4	R C橋	安浦町大字女子畑	2024	2019	II						●			
岡谷橋	1級市道 安登日之浦線	1968	8.2	6.2	P C橋	安浦町安登2丁目	2024	2019	II					●				

橋梁名	路線名	架設 年度	橋長 (m)	幅員 (m)	橋種	所在地	次回 点検 年度	点検 年度	診断 区分	点検・補修等計画						補修内容 (主な措置内容) 【予定】	備考欄
										●定期点検 ○補修等工事 △調査設計							
										R2	R3	R4	R5	R6			
中畑原畑1号橋	1級市道 中切原畑線	1980	8.1	6.2	P C橋	安浦町大字中切	2025	2020	II	●							
中畑原畑2号橋	1級市道 中切原畑線	1981	2.5	6.9	BOX	安浦町大字内平	2024	2019	I					●			
栴耶橋	1級市道 中切三本松線	1957	9.45	3.9	P C橋	安浦町大字中切	2025	2020	II	●							
小林橋	1級市道 中切三本松線	1963	7.5	4	R C橋	安浦町大字中切	2024	2019	II					●		補修済(2018年度)	
郷橋	1級市道 麻岳宮の前線	1972	17.9	4.1	P C橋	安浦町大字内海	2022	2017	II			●					
奥条橋	1級市道 岡谷日野追線	1961	4.6	4.4	R C橋	安浦町安登西4丁目	2025	2020	II	●							
小田野原橋	1級市道 岡谷日野追線	1959	5.7	6.65	R C橋	安浦町安登西4丁目	2024	2019	III					●△			
岡谷日野追1号橋	1級市道 岡谷日野追線	1970	5.9	4.1	P C橋	安浦町安登西8丁目	2024	2019	III					●△		補修済(2019年度)	
才崎橋	1級市道 実成新開古新聞線	1969	21.3	4	鋼橋	安浦町内海南5丁目	2022	2017	II			●					
子之浦跨線橋	1級市道 三津口女子畑線	1984	21.5	6.5	P C橋	安浦町三津口	2026	2021	I		●			△			
北石佛橋	1級市道 安登日之浦線	1989	11.7	5.5	P C橋	安浦町大字安登	2022	2017	I			●					
升始橋	2級市道 中跡条久多田線	1933	4.5	4.2	R C橋	安浦町安登兼5丁目	2025	2020	III	●				△			
中跡条久多田1号橋	2級市道 中跡条久多田線	1960	2	9	R C橋	安浦町安登	2022	2017	II			●					
原畑内平1号橋	2級市道 原畑内平線	1967	2.5	3	R C橋	安浦町内平	2022	2017	I			●					
正立寺平畑1号橋	2級市道 正立寺平畑線	1973	5.5	3.3	R C橋	安浦町女子畑	2022	2017	I			●				昭和52年災害復旧工で中畑原畑と共同	
舟木竹之鼻1号橋	2級市道 舟木(段地)竹之鼻線	1971	4.1	3.7	R C橋	安浦町女子畑	2022	2017	II			●					
舟木橋	2級市道 舟木(段地)竹之鼻線	1965	4.9	4.4	R C橋	安浦町女子畑	2022	2017	I			●					
甲牛亀橋	2級市道 舟木(段地)竹之鼻線	1961	2.1	5	石橋	安浦町女子畑	2022	2017	I			●					
男垣内橋	2級市道 舟木(段地)竹之鼻線	1974	5	5	R C橋	安浦町大字女子畑	2022	2017	I			●					
水尻1号線1号橋	2級市道 水尻1号線	1966	2.3	3.6	R C橋	安浦町水尻1丁目	2022	2017	I			●					
水尻1号線2号橋	2級市道 水尻1号線	1968	4.3	2.8	R C橋	安浦町水尻1丁目	2026	2021	II			●					
水尻1号線3号橋	2級市道 水尻1号線	1970	4.9	4.9	R C橋	安浦町水尻1丁目	2022	2017	I			●					
子の浦橋	その他市道 峠越の子の浦線	1965	2.9	3.3	R C橋	安浦町三津口	2022	2017	II			●					
三津口4号線1号橋	その他市道 三津口4号線	1958	3.2	1.5	R C橋	安浦町	2023	2018	I				●				
三津口5号線1号橋	その他市道 三津口5号線	1933	6	2	R C橋	安浦町	2023	2018	I				●				
入後追橋	その他市道 三津口谷子之浦線	1962	5	2.5	R C橋	安浦町三津口谷子之浦	2022	2017	I			●					
子之浦2号線1号橋	その他市道 子之浦2号線	1971	3.2	4.4	R C橋	安浦町三津口字内後追	2022	2017	III			●		○	ひび割れ注入 断面修復等		
日之浦1号線1号橋	その他市道 日之浦1号線	1965	4.5	5.1	R C橋	安浦町安登字北石佛	2022	2017	II			●					
日之浦1号線2号橋	その他市道 日之浦1号線	1952	2.2	2.25	R C橋	安浦町大字安登	2022	2017	III			●		○	ひび割れ注入 断面修復等		
三津口33号線1号橋	その他市道 三津口33号線	1962	2.5	5.7	R C橋	安浦町三津口1丁目	2022	2017	III			●△		○	ひび割れ注入 断面修復等		
三津口33号線2号橋	その他市道 三津口33号線	1978	3.4	4	R C橋	安浦町三津口1丁目	2022	2017	II			●					
三津口33号線3号橋	その他市道 三津口33号線	1961	3.4	4.1	R C橋	安浦町大字三津口	2022	2017	I			●					
三津口33号線4号橋	その他市道 三津口33号線	1963	3.8	5.8	R C橋	安浦町大字三津口	2022	2017	II			●					
日之浦31号橋	その他市道 日之浦3号線	1969	4.4	3.2	R C橋	安浦町大字安登	2026	2021	III			●		△			
赤谷橋	その他市道 古新聞赤仁田線	1973	15.5	3.6	P C橋	安浦町内海南4丁目	2022	2017	II			●					
才崎赤仁田1号橋	その他市道 才崎赤仁田線	1975	2.3	4	R C橋	安浦町内海	2022	2017	I			●					
古新聞向山1号橋	その他市道 古新聞向山線	1967	19.2	2.2	鋼橋	安浦町内海南4丁目	2024	2019	II					●			
大新聞南沖2号橋	その他市道 大新聞南沖線	1981	2.1	2.7	R C橋	安浦町内海	2022	2017	II			●					
大新聞南沖3号橋	その他市道 大新聞南沖線	2020	14.5	1.7	鋼橋	安浦町中央2丁目	2022	2014	III	○		●				昭和49年災害復旧工で中畑原畑と共同	
永代橋	その他市道 浦尻北頓原線	1960	15	3.5	鋼橋	安浦町内海南2丁目	2022	2017	II			●					
浦尻北頓原1号橋	その他市道 浦尻北頓原線	1983	4.2	4.9	BOX	安浦町内海	2022	2017	II			●					
浦尻上橋	その他市道 沖浦尻北1号線	2020	15.4	2.1	R C橋	安浦町内海南2丁目	2022	2014	II	○	○	●			ひび割れ注入 断面修復等	昭和51年災害復旧工で中畑原畑と共同	
沖浦尻北2号線1号橋	その他市道 沖浦尻北2号線	2020	16.3	1.6	鋼橋	安浦町内海南1丁目	2022	2014	III	○	○	●			ひび割れ注入 断面修復等	昭和51年災害復旧工で中畑原畑と共同	
安楽橋	その他市道 バイパス大蔵線	1971	11.8	6.5	P C橋	安浦町中央2丁目	2024	2019	I					●			
バイパス大蔵1号橋	その他市道 バイパス大蔵線	1976	3.8	3.9	BOX	安浦町内海	2022	2017	I			●					
沖浦尻北3号線1号橋	その他市道 沖浦尻北3号線	2020	16	1.3	鋼橋	安浦町内海南1丁目	2024	2014	II	△	○	○		●		昭和57年災害復旧工で中畑原畑と共同	
北川橋	その他市道 大新聞大北原垣内線	2020	10.8	2.5	R C橋	安浦町内海北3丁目	2022	2014	II	○		●			ひび割れ注入 断面修復等	昭和51年災害復旧工で中畑原畑と共同	
沖北川1号橋	その他市道 沖北川線	2020	11.3	1.5	鋼橋	安浦町内海北2丁目	2022	2014	II	○	○	●			塗装塗装等	昭和51年災害復旧工で中畑原畑と共同	
北川宮ノ前1号橋	その他市道 北川宮ノ前線	2020	10.7	1.8	R C橋	安浦町内海北3丁目	2022	2014	II	○		●			ひび割れ注入 断面修復等	昭和51年災害復旧工で中畑原畑と共同	
内海中畑1号橋	その他市道 内海中畑線	1966	3	3.2	R C橋	安浦町内海	2026	2021	I			●				昭和51年災害復旧工で中畑原畑と共同	
内海中畑2号橋	その他市道 内海中畑線	1969	4.7	3	R C橋	安浦町中畑	2022	2017	II			●					
毛原橋	その他市道 内海1号線	1970	10.9	4.5	R C橋	安浦町内海北4丁目	2024	2019	I					●			
中ヶ原橋	その他市道 滝山大河内1号線	1976	12.1	4.4	鋼橋	安浦町内海北4丁目	2024	2019	III			●		○	塗装塗装等		
滝山大河内1号線1号橋	その他市道 滝山大河内1号線	1966	3	3.2	R C橋	安浦町内海	2022	2017	I	△	○	○		●			
瀧山橋	その他市道 滝山大河内2号線	1957	2.8	3.2	R C橋	安浦町内海宇瀧山	2022	2017	II			●				昭和51年災害復旧工で中畑原畑と共同	

橋梁名	路線名	架設 年度	橋長 (m)	幅員 (m)	橋種	所在地	次回 点検 年度	点検 年度	診断 区分	点検・補修等計画						補修内容 (主な措置内容) 【予定】	備考欄
										●定期点検 ○補修等工事 △調査設計							
										R2	R3	R4	R5	R6			
大新開国道線1号橋	その他市道 大新開国道線	1983	2.4	27.3	BOX	安浦町中央2丁目	2024	2019	I								
八千代橋	その他市道 内海中切線	1937	17.6	5.6	RC橋	安浦町中央2丁目	2022	2017	III			●		△			
八千代側道橋	その他市道 内海中切線	1990	17.6	2	鋼橋	安浦町中央2丁目	2024	2019	II					●			
内海大橋	その他市道 内海中切線	1935	16.2	6.1	RC橋	安浦町内海南1丁目	2022	2017	II			●					
赤仁田橋	その他市道 内海中切線	1939	14.5	9.7	RC橋	安浦町大字中切	2022	2017	II			●					
朝原橋	その他市道 鞆畑2号線	1971	18	3.5	PC橋	安浦町内海北4丁目	2022	2017	II			●					
女垣内橋	その他市道 女垣内1号線	1968	3.3	3.5	RC橋	安浦町大字女子畑	2022	2017	I			●			ひび割れ注入 断面修復等		
女垣内1号線2号橋	その他市道 女垣内1号線	1959	3	3.5	RC橋	安浦町	2023	2018	III			●		○	ひび割れ注入 断面修復等		
女垣内1号線1号橋	その他市道 女垣内1号線	2020	5.3	4.1	鋼橋	安浦町	2022	2017	I	○		●			橋上(浄水場)等 平成24年(2012年度) 平成25年(2013年度)に 架設した橋梁		
青木原寺迫1号橋	その他市道 青木原寺迫線	1952	3.9	3	RC橋	青木原寺迫1号橋	2022	2017	II			●					
青木橋	その他市道 県道安浦病院線	1963	4	3.8	鋼橋	安浦町大字女子畑	2025	2020	II	●							
長迫順境谷1号橋	その他市道 長迫順境谷線	1960	4	2.8	RC橋	安浦町大字女子畑	2022	2017	I			●					
隠地橋	その他市道 宮の前宮道線	1982	9.3	4	RC橋	安浦町	2023	2018	I				●				
円ヶ谷橋	その他市道 前垣内岡之軌線	2010	5.8	2.5	RC橋	安浦町女子畑	2022	2017	I			●					
竹ヶ平舟木1号橋	その他市道 竹ヶ平舟木線	1969	4.5	3.7	RC橋	安浦町赤向坂竹ヶ平	2022	2017	II			●					
新小屋橋	その他市道 竹ヶ平舟木線	1959	3.7	1.95	RC橋	安浦町	2023	2018	I				●				
竹ヶ平上之前1号橋	その他市道 竹ヶ平上之前線	1980	6.6	2.8	RC橋	安浦町赤向坂竹ヶ平	2022	2017	I			●					
中畑2号線1号橋	その他市道 中畑2号線	1984	5.5	2.1	RC橋	安浦町下垣内字才之原	2022	2017	I			●					
中畑3号線1号橋	その他市道 中畑3号線	2020	5.7	2.9	RC橋	安浦町大字中畑	2022	2017	II	○					ひび割れ注入 断面修復等		
阿計追小橋谷1号橋	その他市道 阿計追小橋谷線	1982	5.1	2.1	RC橋	安浦町大字中畑	2022	2017	I			●					
小学校橋	その他市道 溝ヶ原山田谷線	1960	5.1	2.4	RC橋	安浦町中畑	2022	2017	I			●					
山田谷公民館1号橋	その他市道 山田谷公民館線	1956	4.4	1.9	RC橋	安浦町	2023	2018	III			○	●		平成24年(2012年度) 平成25年(2013年度)に 架設した橋梁		
山田谷公民館2号橋	その他市道 山田谷公民館線	1951	3.5	1.9	RC橋	安浦町	2023	2018	III				●	○	ひび割れ注入 断面修復等		
山田谷橋	その他市道 高野谷堂年線	1959	4.5	2.9	RC橋	安浦町大字中畑	2022	2017	I			●					
野呂川ダム打田ヶ原1号橋	その他市道 野呂川ダム打田ヶ原線	1969	2.3	4	BOX	安浦町中畑	2022	2017	I			●					
野呂川橋	その他市道 野呂川ダム打田ヶ原線	1973	20.8	4	鋼橋	安浦町大字中畑	2022	2017	II			●			橋上(浄水場) 平成24年(2012年度) 平成25年(2013年度)に 架設した橋梁		
打田ヶ原橋	その他市道 市原2号線	2020	7.1	1.5	RC橋	安浦町	2024	2013	II	△	○	○		●			
内平1号線1号橋	その他市道 内平1号線	1963	3.5	3	RC橋	安浦町内平	2022	2017	II			●					
内平1号線4号橋	その他市道 内平1号線	1979	2.9	3	RC橋	安浦町内平	2022	2017	I			●					
尾和首向垣内1号橋	その他市道 尾和首向垣内線	1982	2.1	6.4	RC橋	安浦町内平	2022	2017	I			●					
反り小屋谷1号橋	その他市道 反り小屋谷線	1950	4.5	3.2	RC橋	安浦町内平	2022	2017	II			●					
原筋向条1号橋	その他市道 原筋向条線	1959	3.6	1.8	RC橋	安浦町	2023	2018	I				●				
東麻島樅那1号橋	その他市道 東麻島樅那線	1965	2.8	3.5	RC橋	安浦町大字中切	2022	2017	I			●					
北平追北小林1号橋	その他市道 北平追北小林線	1968	8.4	3	RC橋	安浦町	2026	2021	II			●					
野呂山2号線1号橋	その他市道 野呂山2号線	1970	2.7	7.4	RC橋	安浦町中畑	2022	2017	II			●					
中畑下垣内線1号橋	その他市道 中畑下垣内線	1969	4.7	4.5	RC橋	安浦町中畑	2025	2020	II	●							
中畑4号線1号橋	その他市道 中畑4号線	1972	5	3.2	RC橋	安浦町中畑字大品	2022	2017	II			●					
内平5号線1号橋	その他市道 内平5号線	1975	3.5	3.1	RC橋	安浦町内平	2022	2017	II			●					
赤向坂4号線1号橋	その他市道 赤向坂4号線	2020	3	3.8	RC橋	安浦町赤向坂字樽谷	2022	2017	II	○	○		●		ひび割れ注入 断面修復等		
下向野原岡谷1号橋	その他市道 下向野原岡谷線	1962	5.6	3	RC橋	安浦町安登西3丁目	2022	2017	I			●					
下向野原上奥条1号橋	その他市道 下向野原上奥条線	1960	5.9	3.1	RC橋	安浦町	2023	2018	III			○	●		ひび割れ注入 断面修復等		
引明上奥条1号橋	その他市道 引明上奥条線	1967	7.1	1.3	鋼橋	安浦町	2026	2021	II			●					
上奥条山池1号橋	その他市道 上奥条山池線	1976	7.8	4.24	PC橋	安浦町安登西4丁目	2026	2021	I			●					
山池見行1号橋	その他市道 山池見行線	1970	5.4	2.2	RC橋	安浦町安登西10丁目	2022	2017	I			●					
岡谷下橋	その他市道 源道尻大伴線	1935	4.5	1.6	石橋	安浦町	2023	2018	I				●				
岡西橋	その他市道 源道尻堀川線	1965	3.6	2.5	RC橋	安浦町安登東1丁目	2022	2017	I			●					
安登12号線1号橋	その他市道 安登12号線	1971	3.6	2.1	RC橋	安浦町	2023	2018	I				●				
安登12号線2号橋	その他市道 安登12号線	1959	3.3	2.1	木橋	安浦町	2023	2018	I				●				
寸田原上橋	その他市道 安登13号線	2020	3.2	1.9	石橋	安浦町	2022	2013	I	○					個別検討		
カンノワツク山立垣1号橋	その他市道 カンノワツク山立垣線	1968	3.5	3.1	RC橋	安浦町大字安登	2022	2017	II			●					
上奈良津立垣1号橋	その他市道 上奈良津立垣線	1927	2.1	2.9	木橋	安浦町	2023	2018	III			○	○	●	橋上(浄水場) 平成24年(2012年度) 平成25年(2013年度)に 架設した橋梁		
上奈良津立垣2号橋	その他市道 上奈良津立垣線	2020	2.4	3	RC橋	安浦町	2022	2013	I			●			平成24年(2012年度) 平成25年(2013年度)に 架設した橋梁		
上奈良津立垣3号橋	その他市道 上奈良津立垣線	2020	2.2	2.7	RC橋	安浦町大字安登	2022	2017	I				●		平成24年(2012年度) 平成25年(2013年度)に 架設した橋梁		
上奈良津カンノワツク山1号橋	その他市道 上奈良津カンノワツク山線	1963	2.3	4	RC橋	安浦町	2023	2018	II				●				
塩谷団地3号線1号橋	その他市道 塩谷団地3号線	1980	2.2	6.5	RC橋	安浦町大字安登	2022	2017	II			●					

橋梁名	路線名	架設 年度	橋長 (m)	幅員 (m)	橋種	所在地	次回 点検 年度	点検 年度	診断 区分	点検・補修等計画						補修内容 (主な措置内容) 【予定】	備考欄
										●定期点検 ○補修等工事 △調査設計							
										R2	R3	R4	R5	R6			
松田中跡条1号橋	その他市道 松田中跡条線	1935	3.3	2	石橋	安浦町	2023	2018	II					●			
山池上奥条1号橋	その他市道 山池上奥条線	1974	7.4	2	PC橋	安浦町	2023	2018	I					●			
日野浦塩谷1号橋	その他市道 日野浦塩谷線	1975	2	3.9	BOX	安浦町大字安登	2022	2017	II				●				
才崎歩道橋	その他市道 安浦ハイム1号線	1998	20	3	鋼橋	安浦町内海南5丁目	2026	2021	II		●				△		
松ヶ丘橋	2級市道 松ヶ丘政政線	1995	31.4	9.75	PC橋	焼山ひばりヶ丘町	2022	2017	II				●				
桜ヶ丘歩道橋	その他市道 此原16号線	1975	28.6	1.8	鋼橋	焼山桜ヶ丘1丁目4	2024	2019	II						●		
栄橋	その他市道 焼山西3丁目9号線	1984	29.1	6.5	PC橋	焼山西3丁目	2022	2017	I				●				
上窟橋	その他市道 焼山中央2丁目2号線	1989	30	6.2	鋼橋	焼山中央2丁目	2022	2017	II				●				
原垣内橋	その他市道 焼山中央2丁目2号線	1990	23.6	7.41	鋼橋	焼山北1丁目	2022	2017	I				●				
滑川橋	その他市道 焼山北3丁目2号線	1965	13.4	4	鋼橋	焼山北3丁目	2024	2019	III			△	●○			塗替塗装等	
一ノ瀬橋	その他市道 焼山中央2丁目2号線	1989	30.2	6.2	鋼橋	焼山北1丁目	2022	2017	I				●				
押込大橋	1級市道 押込苗代線	1978	38.8	7.9	PC橋	焼山押込5丁目	2022	2017	II				●				
松ヶ丘3号橋	その他市道 松ヶ丘2丁目2号線	1968	2.3	6.68	RC橋	焼山松ヶ丘1丁目	2026	2021	III				●				
松ヶ丘4号橋	その他市道 松ヶ丘2丁目2号線	1968	2.3	4.41	RC橋	焼山松ヶ丘1丁目	2026	2021	II				●				
松ヶ丘5号橋	その他市道 松ヶ丘2丁目3号線	1968	2.4	4.63	RC橋	焼山松ヶ丘1丁目	2026	2021	II				●				
松ヶ丘6号橋	その他市道 松ヶ丘2丁目3号線	1969	2.3	4.52	RC橋	焼山松ヶ丘1丁目	2026	2021	III				●		○	ひび割れ注入 断面修復等	
松ヶ丘7号橋	その他市道 松ヶ丘2丁目2号線	1969	2.3	6.46	RC橋	焼山松ヶ丘1丁目	2026	2021	III				●		○	ひび割れ注入 断面修復等	
松ヶ丘2号橋	2級市道 松ヶ丘政政線	1970	7	8.9	PC橋	焼山松ヶ丘2丁目	2024	2019	II						●		
滝向橋	その他市道 ひばりヶ丘7号線	1973	3.7	5	RC橋	焼山ひばりヶ丘町	2026	2021	III				●		△		
滝向2号橋	その他市道 ひばりヶ丘8号線	1973	2.6	4.93	RC橋	焼山ひばりヶ丘町	2026	2021	II				●				
滝向3号橋	その他市道 ひばりヶ丘1号線	1973	2.8	7.75	RC橋	焼山ひばりヶ丘町	2026	2021	II				●				
滝向4号橋	その他市道 ひばりヶ丘9号線	1973	2.4	4.6	RC橋	焼山ひばりヶ丘町	2026	2021	III				●		△		
滝向5号橋	その他市道 ひばりヶ丘10号線	1974	2.5	4.2	RC橋	焼山ひばりヶ丘町	2026	2021	II				●				
滝向6号橋	その他市道 ひばりヶ丘11号線	1974	2.55	4.51	RC橋	焼山ひばりヶ丘町	2026	2021	II				●				
滝向7号橋	その他市道 ひばりヶ丘10号線	1974	3.2	4.16	RC橋	焼山ひばりヶ丘町	2026	2021	II				●				
上松ヶ丘橋	2級市道 松ヶ丘政政線	1975	2.4	6	RC橋	焼山松ヶ丘2丁目	2023	2018	I					●			
上松ヶ丘2号橋	その他市道 松ヶ丘2丁目2号線	1975	2.4	5.01	RC橋	焼山松ヶ丘2丁目	2026	2021	II				●				
上松ヶ丘3号橋	その他市道 松ヶ丘2丁目2号線	1975	2.8	4.14	RC橋	焼山松ヶ丘2丁目	2026	2021	III				●		○	ひび割れ注入 断面修復等	
上松ヶ丘4号橋	その他市道 松ヶ丘2丁目3号線	1976	2.7	4.64	RC橋	焼山松ヶ丘2丁目	2026	2021	II				●				
上松ヶ丘5号橋	その他市道 松ヶ丘2丁目3号線	1976	3.2	4.1	RC橋	焼山松ヶ丘2丁目	2026	2021	III				●		○	ひび割れ注入 断面修復等	
芳井田橋	2級市道 此原焼山西線	1976	5.7	10.3	PC橋	呉市焼山此原町	2024	2019	II					●			
政政橋	1級市道 焼山環状線	1967	4.8	8.87	RC橋	焼山松ヶ丘3丁目	2024	2019	II						●		
政政2号橋	2級市道 松ヶ丘政政線	1965	7.5	8	鋼橋	焼山松ヶ丘3丁目	2025	2020	III		●		○			塗替塗装等	
三ツ石橋	1級市道 焼山環状線	1982	6.7	13.5	RC橋	焼山政政3丁目	2024	2019	II					●			
三ツ石2号橋	その他市道 焼山中央4丁目6号線	1967	5.5	5.6	RC橋	焼山中央5丁目	2026	2021	II				●				
下奥条橋	その他市道 焼山西3丁目8号線	1994	3.2	5.31	RC橋	焼山西3丁目	2026	2021	II				●				
奥条橋	その他市道 焼山西3丁目4号線	1955	2.7	2.96	RC橋	焼山西3丁目	2026	2021	II				●				
動住橋	1級市道 焼山苗代線	1972	45	8.8	鋼橋	焼山中央2丁目	2022	2017	III				●			補修済(2019年度)	
呉地橋	その他市道 焼山中央1丁目1号線	1978	9.65	3.7	PC橋	焼山中央3丁目	2026	2021	I				●				
労福橋	2級市道 焼山中央東線	1988	12.5	8.5	PC橋	焼山中央5丁目	2022	2017	II				●				
久次郎原橋	その他市道 焼山南1丁目4号線	1952	6.2	2.85	RC橋	焼山南1丁目	2026	2021	II				●				
久次郎原2号橋	その他市道 焼山南1丁目5号線	1954	4.7	4.4	RC橋	焼山南2丁目	2026	2021	II				●				
松村橋	その他市道 焼山東3丁目6号線	1976	4.15	6.67	RC橋	焼山東4丁目	2022	2017	II				●				
涼橋	その他市道 焼山南1丁目1号線	1976	2.1	4.02	RC橋	焼山東4丁目	2026	2021	I				●				
小越原橋	その他市道 神山1丁目1号線	1955	2.3	10.1	BOX	神山2丁目	2026	2021	I				●				
大島橋	その他市道 神山1丁目2号線	1953	2.31	1.73	RC橋	神山1丁目	2026	2021	I				●				
広角橋	1級市道 焼山苗代線	1970	4.05	2.55	鋼橋	焼山町字奥橋	2026	2021	III				●		○	塗替塗装等	
広角2号橋	1級市道 焼山苗代線	1965	5.2	2.7	RC橋	焼山町字奥橋	2026	2021	I				●			注)2019年度調査結果により撤去した橋 梁	
広角3号橋	1級市道 焼山苗代線	1973	4	2.7	RC橋	焼山町字奥橋	2026	2021	I				●			注)2019年度調査結果により撤去した橋 梁	
横原橋	その他市道 焼山北3丁目4号線	1954	2.6	2.75	RC橋	焼山北3丁目	2022	2017	II				●				
変電橋	その他市道 焼山北3丁目1号線	1955	4	3.8	RC橋	焼山北3丁目	2022	2017	I				●				
泉ヶ丘橋	その他市道 泉ヶ丘1丁目1号線	1971	4.3	11	RC橋	焼山北3丁目	2025	2020	II				●				
小田橋	1級市道 焼山熊野線	1980	10.8	8.1	PC橋	押込5丁目	2024	2019	II					●			
鎌ヶ原橋	1級市道 押込苗代線	1967	4.2	6	RC橋	焼山押込6丁目	2024	2019	I					●			
水源池橋	1級市道 押込苗代線	1979	8.5	7.3	PC橋	焼山押込5丁目	2024	2019	II					●			

橋名	路線名	架設 年度	橋長 (m)	幅員 (m)	橋種	所在地	次回 点検 年度	点検 年度	診断 区分	点検・補修等計画						補修内容 (主な措置内容) 【予定】	備考欄
										●定期点検 ○補修等工事 △調査設計							
										R2	R3	R4	R5	R6			
重役橋	その他市道 苗代1号線	1954	4.4	3.99	R C 橋	苗代町字東垣内	2024	2019	Ⅱ						●		
神出橋	その他市道 苗代5号線	1999	9	5.2	P C 橋	苗代町字大蔵	2026	2021	Ⅰ	●							
橋詰橋	その他市道 苗代4号線	1996	8.45	5.2	P C 橋	苗代町字八重垣	2026	2021	Ⅰ	●							
河原田橋	その他市道 柳原2号線	1965	2.8	2.8	R C 橋	苗代町字河原田	2024	2019	Ⅱ						●		
下東谷橋	その他市道 柳原4号線	1955	8.5	3	R C 橋	柳原町字幸向	2023	2018	Ⅲ						●○		ひび割れ注入 断面修復等
檜原橋	その他市道 柳原1号線	1973	6.9	3.51	R C 橋	柳原町字幸向	2026	2021	Ⅱ	●							補修済(2013年度)
馬橋	その他市道 柳原1号線	1966	5.22	4.03	R C 橋	柳原町字繪和田	2026	2021	Ⅱ	●							
湯舟橋	その他市道 柳原2号線	1990	3.15	2.5	R C 橋	柳原町字荒森	2026	2021	Ⅰ	●							
東谷橋	その他市道 柳原6号線	1956	3.6	2.94	R C 橋	柳原町字荒森	2026	2021	Ⅱ	●							
宮下橋	その他市道 柳原5号線	1951	2.7	3.6	R C 橋	柳原町字東谷上	2026	2021	Ⅱ	●							
上宮下橋	その他市道 柳原5号線	1991	3.85	4.7	R C 橋	柳原町字東谷下	2026	2021	Ⅱ	●							
鎌ヶ原2号橋	その他市道 押込6丁目1号線	1970	4	6.1	R C 橋	押込6丁目	2025	2020	Ⅱ	●							
下西小屋橋	その他市道 宮ヶ道1丁目24号線	1988	5.3	2.6	R C 橋	焼山宮ヶ道1丁目	2022	2017	Ⅰ		●						
久次郎原橋	その他市道 焼山南1丁目11号線	1989	17.3	3.2	鋼橋	焼山南1丁目	2024	2019	Ⅱ						●		
西小屋橋	その他市道 焼山北1丁目5号線	1993	4	3.26	R C 橋	焼山北1丁目	2026	2021	Ⅰ	●							
焼山南2丁目4号線1号橋	その他市道 焼山南2丁目4号線	1994	3.85	3.6	R C 橋	焼山南2丁目	2022	2017	Ⅱ		●						
中央橋	その他市道 焼山中央1丁目7号線	1952	13.9	6	R C 橋	焼山西3丁目	2024	2019	Ⅰ						●		
中央歩道橋	その他市道 焼山中央1丁目7号線	1970	15.4	1.9	鋼橋	焼山西3丁目	2024	2019	Ⅲ	○					●		塗装塗装等 補修済(2020年度)
奥木橋	その他市道 焼山西3丁目7号線	1975	3.8	4	R C 橋	焼山西3丁目	2026	2021	Ⅱ		●						
焼山中央1号橋	その他市道 焼山北1丁目6号線	1999	22.8	16	P C 橋	焼山北1丁目	2022	2017	Ⅰ			●					
焼山中央2号橋	その他市道 焼山北1丁目6号線	1999	21.1	17.9	P C 橋	焼山中央3丁目	2022	2017	Ⅰ			●					
昭和橋	その他市道 桜ヶ丘西線	2000	38	12.8	P C 橋	焼山桜ヶ丘3丁目	2022	2017	Ⅰ			●					
新稲荷橋	その他市道 古新開1丁目6号線	2002	14.5	17.2	P C 橋	広古新開1丁目	2022	2017	Ⅱ			●					
両谷1丁目2号線1号橋	その他市道 両谷1丁目3号線	2003	3.5	5.42	R C 橋	広両谷1丁目	2023	2018	Ⅰ				●				
鎌ヶ原3号橋	その他市道 押込熊野線	1990	4.4	10	BOX	押込5丁目	2024	2019	Ⅰ						●		
阿賀中央西畑線1号橋	1級市道 阿賀中央西畑線	1933	4	20.9	R C 橋	阿賀北2丁目	2024	2019	Ⅰ						●		補修済(2017年度)
阿賀中央西畑線2号橋	1級市道 阿賀中央西畑線	1931	5.5	19.1	R C 橋	西畑町	2024	2019	Ⅲ	△					●○		ひび割れ注入 断面修復等
鬼の口橋	その他市道 焼山中央線	2010	35.1	19.8	P C 橋	焼山中央1丁目	2025	2020	Ⅰ	●							
新弁天橋	その他市道 中開新3丁目13号線	2012	12.1	18.8	P C 橋	広中開新3丁目	2025	2020	Ⅰ	●							
無名橋(632)	その他市道 桜ヶ丘中央線	1970	5.1	13.4	R C 橋	焼山桜ヶ丘3丁目	2026	2021	Ⅱ		●						
政岡橋	その他市道 桜ヶ丘中央線	1960	4.3	6.95	BOX	焼山中央1丁目	2026	2021	Ⅰ		●						
政岡歩道橋	その他市道 桜ヶ丘中央線	1975	4.6	1.5	R C 橋	焼山中央1丁目	2026	2021	Ⅰ		●						
政岡側道橋	その他市道 桜ヶ丘中央線	1981	4.6	1.1	鋼橋	焼山中央1丁目	2026	2021	Ⅱ		●						
警固屋さくら橋	その他市道 警固屋7丁目20号線	2005	12.7	5	P C 橋	警固屋7丁目	2026	2021	Ⅰ		●						
長谷橋2(県:長谷橋(306603))	その他市道 郷原西68号線	1955	36.5	9.57	P C 橋	郷原町字打田ヶ原	2022	2017	Ⅰ			●					
西61号線1号橋(県:無名橋(306606))	その他市道 郷原西61号線	1947	5.5	6.85	鋼橋	郷原町字一ノ松光山	2022	2017	Ⅰ			●					
郷原西29号線跨道橋	その他市道 郷原西29号線	2012	14.4	4	P C 橋	郷原町新堂平	2022	2017	Ⅰ			●					
仁方本町2丁目9号線1号橋	その他市道 仁方本町2丁目9号線	2013	2.5	4.7	R C 橋	仁方本町2丁目	2022	2017	Ⅰ			●					
阿賀中央西畑線3号橋	1級市道 阿賀中央西畑線	1936	4	18	BOX	阿賀北6丁目	2022	2017	Ⅱ			●					
阿賀中央5丁目15号線1号橋	その他市道 阿賀中央5丁目15号線	2014	2	7.6	R C 橋	阿賀中央5丁目	2022	2017	Ⅰ			●					
安浦町中央2丁目1号線1号橋	その他市道 安浦町中央2丁目1号線	2014	2.2	11.3	R C 橋	安浦町中央2丁目	2026	2021	Ⅰ		●						
白石2丁目7号線1号橋	その他市道 白石2丁目7号線	2014	2.5	13.8	R C 橋	広白石2丁目	2022	2017	Ⅰ			●					
白石2丁目7号線2号橋	その他市道 白石2丁目7号線	2014	2.1	7.3	R C 橋	広白石2丁目	2022	2017	Ⅰ			●					
大広橋側道橋	その他市道 古新開8丁目5号線	1988	106	3	鋼橋	広大広2丁目	2022	2017	Ⅱ			●					
弁天橋側道橋	その他市道 弁天橋11号線	1985	9.95	2	鋼橋	広弁天橋町	2022	2017	Ⅰ			●					
仙兵衛橋(新多賀谷橋)	その他市道 古新開8丁目14号線	2014	8.2	8	BOX	広古新開7丁目	2022	2017	Ⅰ			●					
春日橋	1級市道 串山白枝線	1958	4.2	3.4	R C 橋	蒲刈町向	2022	2017	Ⅱ			●					
北奥橋	1級市道 串山白枝線	1956	2.8	3.9	R C 橋	蒲刈町向	2022	2017	Ⅱ			●					
南隠渡1号橋	その他市道 南隠渡1丁目1号線	2008	18.3	18.5	BOX	音戸町南隠渡1丁目	2022	2017	Ⅱ			●					
橋谷線1号橋	その他市道 橋谷線	1980	2.7	3	R C 橋	豊浜町大浜	2022	2017	Ⅰ			●					
水尻10号線1号橋	その他市道 水尻10号線	2008	3.92	8.2	BOX	安浦町水尻1丁目	2022	2017	Ⅰ			●					
原畑内平線2号橋	2級市道 原畑内平線	2010	3.13	5	BOX	安浦町内平	2022	2017	Ⅰ			●					
官原2丁目10号線1号橋	その他市道 官原2丁目10号線	2011	2.7	6	R C 橋	官原2丁目	2022	2017	Ⅰ			●					
焼山西3丁目14号線1号橋	その他市道 焼山西3丁目14号線	2008	2.9	17	BOX	焼山西3丁目	2022	2017	Ⅰ			●					
七丁目橋	その他市道 警固屋4丁目27号線	1957	3.7	9	R C 橋	警固屋5丁目	2022	2017	Ⅲ			●△		○			ひび割れ注入 断面修復等
対策費用(百万円)										250	500	450	300	350			

※概算補修費用には、定期点検の費用は含まれていません。

※補修等工事の前には、調査設計を行い詳細な補修方法を決定するため、一覧表の補修内容及び概算補修費用は変更になる場合があります。

※補修等工事の予定箇所については、今後の定期点検や補修の実施状況、補修技術の進展、財政事情及や社会情勢の変化等を反映し、適宜見直します。