



窓口案内

相談

相談窓口

(令和4年10月現在)

日時は変更になる場合がありますので、事前にお問い合わせください。

●相談は無料、秘密は厳守

相談名	日時	場所	相談できること	相談相手	問い合わせ先
市民相談	毎週月～金曜日 8:30～17:15	市民相談室 (市役所 1階)	市役所の仕事全般、日常生活の困りごとなど	市職員	市民相談室 ☎25-3222
消費生活相談	毎週月～金曜日 8:30～16:30 (12:00～13:00休み)	消費生活センター (市役所 1階)	訪問・電話勧誘・通信販売などのトラブル、多重債務など	消費生活相談員	消費生活センター ☎25-3218
法律相談 (抽選)	毎週水・金曜日 受付:8:30～9:00 9:00に抽選、6名 相談:9:30～12:00	市民相談室 (市役所 1階)	民事、家事、刑事など法律全般 ※原則、年度内お1人1回のみ、裁判中のものは相談できません。	弁護士	市民相談室 ☎25-3222
民事・登記・ 相続 法律相談 (抽選)	毎週火曜日 受付:13:00 抽選6名 相談:13:30～16:30	市民相談室 (市役所 1階)	不動産の登記、相続、借地・借家、多重債務、少額訴訟、成年後見、法的手続きの書類作成など	司法書士	市民相談室 ☎25-3222
	毎月第4水曜日 受付:13:00 抽選6名 相談:13:30～16:30	広市民センター			広市民センター ☎73-7191
	毎月第3木曜日 受付:12:45 抽選6名 相談:13:00～16:00	昭和市场センター			昭和市场センター ☎33-0011
相続・許認可 手続相談	毎週月曜日 13:00～16:00、 先着順6名 (整理券を12:00から配布)	市民相談室 (市役所 1階)	相続・権利義務・事実関係の証明や官公署に提出する書類など	行政書士	市民相談室 ☎25-3222

※日時はすべて祝日を除く



窓口案内

窓
口
案
内

相談名	日時	場所	相談できること	相談相手	問い合わせ先
土地の境界・不動産表示登記相談	毎月第1水曜日 13:00～16:00、 先着順6名 (整理券を12:00から配布)	市民相談室 (市役所 1階)	土地境界問題・不動産表示登記など	土地家屋調査士	市民相談室 ☎25-3222
不動産に関する相談	毎月第1金曜日 13:00～16:00、 先着順6名 (整理券を12:00から配布)		不動産の売買、賃貸、管理など	宅建協会理事	市民相談室 ☎25-3222
遺言書の保管に関する相談	毎月第2水曜日 13:00～16:00、 先着順6名 (整理券を12:00から配布)		自筆証書遺言書を法務局で保管する手続など	法務局職員	市民相談室 ☎25-3222
交通事故相談	毎月第2木曜日 13:00～16:00、 先着順6名 (整理券を12:00から配布)		自賠責保険等請求・後遺障害認定等手続、示談書の作成など	行政書士	市民相談室 ☎25-3222
労働・年金に関する相談	毎月第3水曜日 13:00～16:00、 先着順6名 (整理券を12:00から配布)		労働条件・労災・社会保険・年金など	社会保険労務士	市民相談室 ☎25-3222
行政相談	毎月第3月曜日 14:00～16:00		国の仕事やその手続き、サービスなど (独立行政法人や特殊法人のものも含む)	行政相談委員	市民相談室 ☎25-3222
人権相談	毎週月～金曜日 8:30～17:15	広島法務局 呉支局 (呉地方合同庁舎 1階)	人権に関すること	職員、 人権擁護 委員	広島法務局 呉支局総務課 ☎21-9288
	毎月第2火曜日 (祝日のときは翌日水曜日) 10:00～15:00	人権・ 男女共同参画課 (市役所 1階)		人権擁護 委員	人権・ 男女共同参画課 ☎25-3465
犯罪被害の相談	毎月第2金曜日 13:00～16:00 (前日12:00までに予約)	人権・ 男女共同参画課 (市役所 1階)	犯罪被害者と被害者家族・遺族の悩みごとなど	広島被害者支援センター 相談員	人権・ 男女共同参画課 ☎25-3465
心配ごと相談	毎週水曜日 10:00～12:00	心配ごと相談室 (福社会館 1階)	日常生活の悩みごとなど	心配ごと相談員	心配ごと相談室 (社会福祉協議会) ☎25-8989

※日時はすべて祝日を除く

公共施設



窓口案内

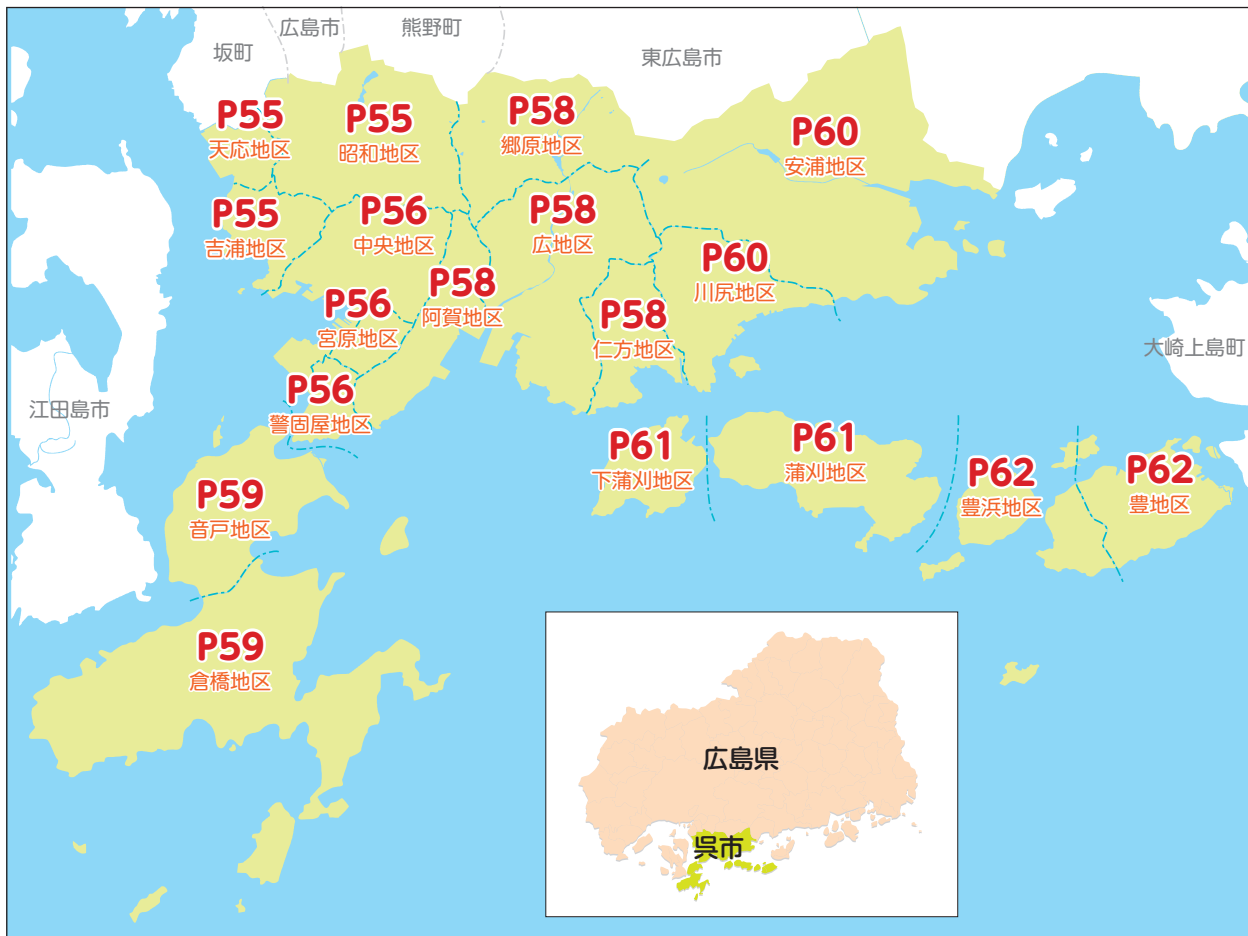

国・県等の施設

施設名	所在地	電話番号
広島県呉庁舎		
西部総務事務所呉支所	西中央1	22-5400
西部県税事務所呉分室		
西部厚生環境事務所		
保健所呉支所		
西部農林水産事務所		
呉農林事業所		
西部建設事務所呉支所		
西部工業技術センター	阿賀南2	74-1151
水産海洋技術センター	音戸町波多見6	51-2171
呉高等技術専門学校	阿賀中央5	71-8816
呉警察署	西中央2	29-0110
呉警察署音戸交番	音戸町南隠渡1	51-0110
広警察署	広大新開1	75-0110
広島地方検察庁呉支所	中央3	22-3151
広島法務局呉支局	中央3	21-9288

施設名	所在地	電話番号
広島地方裁判所呉支部	西中央4	21-4991
呉簡易裁判所		
呉検察審査会		
呉家庭裁判所呉支部	西中央4	21-4992
中国財務局呉出張所	中央3	21-6411
神戸税関 広島税関支署	宝町	21-8579
呉出張所		
呉税務署	中央3	23-2424
呉労働基準監督署	中央3	22-0005
呉公共職業安定所 (ハローワーク呉)	西中央1	25-8609
呉年金事務所	宝町	22-1691
呉海上保安部	宝町	21-0123
中国運輸局呉海事事務所	宝町	22-2520
中国地方整備局	海岸3	23-2672
広島港湾・空港整備事務所		
海洋環境・防災課		
中国地方整備局広島国道 事務所呉国道出張所	広本町1	73-4798
海上自衛隊呉地方総監部	幸町	22-5511

▶ 天応・吉浦・昭和エリア



■市民センターなど

①天応市民センター	天応宮町	☎38-7543
②天応まちづくりセンター	天応宮町	☎38-7313
③吉浦市民センター	吉浦東本町1	☎31-0010
④吉浦まちづくりセンター	吉浦東本町1	☎31-7540
⑤昭和市民センター	焼山中央2	☎33-0011
⑥昭和まちづくりセンター	焼山中央2	☎34-1200
⑦昭和図書館	焼山中央2	☎34-1210
⑧昭和東まちづくりセンター	苗代町	☎34-0345
⑨呉市斎場	焼山町鍋土	☎33-2365

■おでかけ施設

- | | | |
|--|--------|----------|
| ⑩呉ポートピアパーク | 天応大浜3 | ☎38-0560 |
| 芝生広場やこども館などがあり、いろいろなイベントが開催されています。 | | |
| ●利用 9:00~21:00
水曜日休み(祝日は開園) | | |
| ⑪狩留賀海浜公園 | 狩留賀町 | ☎31-1280 |
| 夏の海水浴のほか、バーベキューや子ども用遊具などが楽しめます。 | | |
| ●利用 9:00~21:00(7月~8月)
9:00~19:00(5・6・9・10月)
9:00~17:00(11月~4月) | | |
| ⑫野外活動センター | 焼山町山の神 | ☎33-8047 |
| ピクニック広場、炊事棟などがあります。 | | |
| ●利用 8:30~16:45
月曜日(祝日の場合は翌日)・年末年始休み
7・8月は無休
予約制。市内の人は使用月の6ヵ月前の月初めから使用日の3日前まで受け付け。 | | |
| ⑬レイクパーク本庄 | 押込町 | ☎25-3339 |
| ●利用 9:00~17:00(4月~10月は18:00まで) | | |

■スポーツ施設

- | | | |
|-------------------|-------|----------|
| ⑭吉浦運動場 | 吉浦西城町 | ☎31-7540 |
| ⑮焼山公園 | 焼山町 | ☎34-1200 |
| ◎多目的広場
◎昭和テニス場 | | |
| ⑯昭和体育館 | 焼山中央2 | ☎34-1200 |

■国重要文化財

- | | | |
|--------------------------|------|------------------------------|
| ⑰本庄水源地堰堤 ^{えんてい} | 焼山北3 | ☎26-1604
(上下水道局
経営企画課) |
|--------------------------|------|------------------------------|

大正7年に旧海軍の高度な土木技術を駆使して建設され、今なお、現役の水道施設として使用されており、平成11年に国の重要文化財に指定されました。桜の開花時期に一般開放しています。



窓口案内

中央・宮原・警固屋エリア



窓口案内

■市民センターなど

①市役所(本庁)	中央4	☎25-3100
②生涯学習センター(つばき会館)	中央6	☎25-3593
生涯学習、文化活動、サークル活動の場として集会室、音楽ホール、体育館などがあります。		
●利用 8:30~22:00		
年末年始休み(臨時休館日あり)		
●使用料 お問い合わせください		
③身体障害者福祉センター(つばき会館)	中央6	☎25-3415
④社会福祉協議会(福祉会館)	中央5	☎25-3509
⑤二川まちづくりセンター	築地町	☎21-3961
⑥二川児童館	三条1	☎21-2205
⑦すこやかセンターくれ	和庄1	☎25-3534
⑧西保健センター	和庄1	☎25-3542
⑨シルバー人材センター	伏原1	☎21-6611
⑩消防局	西中央3	☎26-0119
⑪西消防署	西中央3	☎26-0333
⑫上下水道局(つばき会館)	中央6	☎26-1600
⑬環境試験センター	青山町	☎25-3551
水質試験所	青山町	☎26-7702
⑭地方卸売市場	光町	☎22-5114
⑮きんろうプラザ(ビュー・ポートくれ)	中通1	☎22-7171
⑯市民サービスコーナー(呉駅南くれ観光情報プラザ内)	宝町	☎26-5965
⑰すこやか子育て支援センターくれくれ・ば	宝町	☎25-3482
⑱ファミリー・サポートセンター	宝町	☎25-4122
⑲山の手会館	山手2	☎21-9126
⑳宮原市民センター	宮原4	☎24-2235
㉑宮原まちづくりセンター	宮原7	☎22-1016
㉒宮原児童館	宮原7	☎21-0505
㉓警固屋市民センター	警固屋6	☎28-0406
㉔警固屋まちづくりセンター	警固屋2	☎28-0200

■おでかけ施設

㉕呉市文化ホール／呉信用金庫ホール	中央3	☎25-7878
1,802人収容の本格的なホール。演劇・式典・講演会などいろいろな催し物に対応できます。		
●利用 9:00~22:00		
月曜日(祝日の場合は翌日)・年末年始休み		
㉖呉市民ホール(くれ絆ホール)／新日本造機ホール	中央4	☎25-0306
624人収容の中ホールです。		
●利用 8:30~22:00 年末年始休み		
㉗中央図書館	中央3	☎21-3014
●利用 9:30~20:00(中央・広・昭和図書館)		
9:30~18:00(川尻・音戸・倉橋・安浦図書館)		
木曜日・祝日・年末年始・特別整理期間は休み		
●貸出 1人10点、15日間。初めての人は利用者カード作製のため、氏名・住所・生年月日が1枚に印字された書類またはカードの原本をお持ちください。		
パソコンや携帯電話から予約できます。		
ホームページ https://www.city.kure.lg.jp/site/library/		
㉘呉市立美術館	幸町	☎25-2007
●利用 10:00~17:00		
火曜日(祝日の場合は翌日)・年末年始休み		
●観覧料 一般300円・高校生180円・小中学生120円		
※特別展は別料金、コレクション展は市内高校生以下無料		
㉙くれ観光情報プラザ	宝町	☎23-7845
呉市の観光情報が入手できます。		
●利用 9:00~19:00、年末年始休み		
㉚呉市海事歴史科学館(大和ミュージアム)	宝町	☎25-3017
10分の1戦艦「大和」(全長26.3m)をはじめ、明治以降の呉の歴史や科学技術を紹介しています。展示解説ツアー、工作教室、ワークショップ、サイエンスショーも行っています。(定期。詳細は要問い合わせ)		
●利用 展示室9:00~18:00		
火曜日休み(祝日の場合は翌日)		
夏休み期間中無休		
●観覧料 一般500円・高校生300円・小中学生200円		
※市内高校生以下は無料、企画展は別料金		
㉛海上自衛隊呉史料館(てつのくじら館)	宝町	☎21-6111
実物の潜水艦を陸揚げし、海上自衛隊の歴史、掃海艇の活躍などを紹介しています。		
●利用 10:00~18:00		
火曜日休み(祝日の場合は翌日)		
夏休み期間中無休		
●観覧料 無料		
㉜入船山記念館	幸町	☎21-1037
●利用 9:00~17:00		
火曜日(祝日の場合は翌日)・年末年始休み		
●観覧料 一般250円・高校生150円・小中学生100円、市内高校生以下は無料		
㉝中央公園	中央4	
市役所に隣接し、緑の木々に囲まれた市民の憩いの場。		



34 旧呉海軍墓地(長迫公園) 上長迫町 ☎25-1362
戦前に建立された墓碑や「戦艦大和戦死者之碑」などの合祀(ごうし)碑が建立されています。

35 歴史の見える丘 宮原5 ☎25-3309 (観光振興課)
旧呉海軍工廠や戦艦「大和」を建造したドックの上屋などが一望できます。

36 アレイからすこじま 昭和町 ☎25-3309 (観光振興課)
日本で最も潜水艦を間近に見ることができる公園。海上自衛隊の潜水艦と護衛艦がイカリを下ろしています。

37 音戸の瀬戸公園 警固屋
平清盛が夕日を招き返して1日で海峡を切り開いたという伝説の名勝地。2本のアーチ橋と桜やツツジの織りなす絶景に注目。

■スポーツ施設

38 呉市体育館 / IHIアリーナ呉	中央4	☎25-3475
39 スポーツ会館 / 鶴岡一人記念スポーツ会館	二河町	☎22-1264
40 二河野球場 / 鶴岡一人記念球場	二河町	☎22-1264

41 二河公園多目的グラウンド	二河町	☎22-1264
42 バレーボール場	二河町	☎22-1264
43 呉市営プール / 日本製鉄アクアパーク	二河町	☎32-2227
44 弓道場(近的・遠的)	二河町	☎22-1264
45 二河屋内練習場	二河町	☎22-1264
46 テニス場	西中央5	☎22-1264
47 市民広場 [入船山公園多目的広場]	幸町	☎25-3475
48 警固屋体育館	警固屋2	☎28-0200
49 警固屋テニス場	警固屋2	☎28-0200
50 警固屋公園多目的広場	警固屋2	☎28-0200

■国重要文化財

51 旧呉鎮守府司令長官官舎	幸町	☎21-1037 (入船山記念館)
52 旧澤原家住宅	長ノ木町	☎25-3462 (文化振興課)

壁や天井には全国的にも珍しい「きんからかみ金唐紙」を使用。和室は、茶会や句会などに利用できます。(有料)

江戸時代中期から現在まで、生活文化史における近代化の変遷の歴史が刻み込まれた歴史的建造物です。

阿賀・広・仁方・郷原エリア



窓口案内



■市民センターなど

① 阿賀市民センター	阿賀中央6	☎73-5252
② 阿賀まちづくりセンター	阿賀中央6	☎71-9077
③ 大坪谷児童館	阿賀北3	☎73-0223
④ くれ産業振興センター	阿賀南2	☎76-3766
呉サポート・コア、 呉ジャンプ・コア		
⑤ 広市民センター	広古新開2	☎73-7191
市民サービスコーナー (新広駅前)		
児童療育・相談センター		☎73-4074
⑥ 広まちづくりセンター	広古新開2	☎71-2151
⑦ 広図書館	広古新開2	☎71-7470
⑧ 東保健センター	広古新開2	☎71-9176
⑨ ひろ協働センター	広古新開2	☎71-0321
⑩ すこやか子育て支援 センターひろひろ・ば	広古新開2	☎76-1616
⑪ 東消防署	広古新開2	☎74-8903
⑫ 防災センター	広古新開2	☎74-1310

⑬ クリーンセンターくれ	広多賀谷3	☎74-9106
⑭ 広会館	広白岳3	☎73-0491
⑮ 仁方市民センター	仁方本町1	☎79-1111
⑯ 仁方まちづくりセンター	仁方本町1	☎79-6914
⑰ 皆実会館	仁方皆実町	☎79-5542
⑱ 郷原市民センター	郷原町	☎77-1177
⑲ 郷原まちづくりセンター	郷原町	☎77-0005
⑳ 農業振興センター	郷原野路の里2	☎77-0374
㉑ 動物愛護センター	郷原町	☎70-3711

●利用 8:30~17:15

■おでかけ施設

㉒ グリーンヒル郷原	郷原野路の里2	☎77-1025
------------	---------	----------

宿泊・研修施設、多目的の広場、体験農園などがある農業公園です。入園無料
●利用 9:00~17:00 月曜日休み(祝日の場合は翌日)

■スポーツ施設

㉓ 大空山体育館	広町	☎72-7721
㉔ 呉市総合体育館(オー クアリーナ) / シシン ヨーオークアリーナ	広大新開1	☎74-0909
◎メインアリーナ		
◎サブアリーナ		
◎武道場		
●休館日 毎月第3水曜日		
㉕ 広公園多目的広場	広大新開1	☎74-0909
㉖ 虹村公園多目的広場	広多賀谷2	☎71-2151
㉗ 虹村公園野球場	広多賀谷2	☎71-2151
㉘ 呉市営温水プール	広古新開2	☎73-6325
●休館日 月曜日(原則)		
㉙ 仁方運動広場	仁方皆実町	☎79-5542
㉚ 総合スポーツセンター / ミットヨスポーツパーク郷原	郷原町	☎33-0608

◎陸上競技場(サッカー場併用)
◎多目的グラウンド
◎テニスコート
◎野球場
◎弓道場(近的・遠的)
●休所日 月曜日(原則)

音戸・倉橋エリア



■市民センターなど

①音戸市民センター	音戸町南隠渡1	☎52-1111
②音戸まちづくりセンター	音戸町南隠渡1	☎51-3322
③音戸図書館	音戸町南隠渡1	☎50-0020
④音戸保健出張所	音戸町南隠渡1	☎50-0615
⑤音戸会館	音戸町田原3	☎51-3391
⑥さざなみ苑 (老人保健施設)	音戸町高須3	☎50-0688
⑦音戸診療所	音戸町高須3	☎50-0622
⑧倉橋市民センター	倉橋町オノ木	☎53-1111
⑨倉橋まちづくりセンター	倉橋町オノ木	☎53-0577
⑩倉橋図書館	倉橋町オノ木	☎53-1872
⑪音戸倉橋土木出張所	倉橋町オノ木	☎50-2363
⑫倉橋保健出張所	倉橋町オノ木	☎53-1115
⑬倉橋まちづくりセンター 釣士田分館	倉橋町釣士田	☎56-1880

■おでかけ施設

⑭おんど観光文化会館 うずしお	音戸町鰯浜1	☎50-0321
--------------------	--------	----------

「清盛祭」や日本三大舟唄「音戸の舟唄」に関する資料を展示しています。
●利用 9:30～17:00
火曜日休み(祝日の場合は翌日)

⑮倉橋歴史民俗資料館	倉橋町440	☎53-2010
------------	--------	----------

ナウマンゾウの化石や土器、農業や石材業などの資料を展示しています。
●利用 9:00～16:30
月曜日(祝日の場合は翌日)・年末年始休み
●入館料 一般100円・高校生60円・小中学生40円、市内高校生以下は無料

⑯長門の造船歴史館	倉橋町171-7	☎53-0016
-----------	----------	----------

古代から現在までの木造船の歴史や復元された遣唐使船を展示しています。
●利用 9:00～16:30
月曜日(祝日の場合は翌日)・年末年始休み
●入館料 一般200円・高校生120円・小中学生80円、市内高校生以下は無料

⑰くらはし桂浜温泉館	倉橋町431	☎53-2575
------------	--------	----------

露天風呂も備えた天然温泉です。
●利用 10:00～21:00(平日・土曜)、
9:00～21:00(日曜・祝日)
月曜日休み(祝日の場合は翌日)
●料金 中学生以上700円・小学生350円など

⑱くらはし産業館万葉の里	倉橋町571-1	☎53-2575
--------------	----------	----------

⑲火山展望台	倉橋町上河内	☎25-3339
--------	--------	----------

トイレや駐車場があります。また火山周辺には遊歩道(八十八ヶ所巡り)や登山道、あずま屋があります。

⑳桂浜キャンプ施設	倉橋町桂浜	倉橋まち づくり公社 ☎53-2575
-----------	-------	---------------------------

●利用 7月1日～8月31日
●申込 1ヵ月前から

■スポーツ施設

㉑大浦崎スポーツセンター (マリンふれあいの里)	音戸町波多見6	☎50-0150 ☎51-2325
-----------------------------	---------	----------------------

◎体育館 ◎テニスコート
◎会館 ◎野外ステージ
◎キャンプ場 ◎ゲートボール場
◎グラウンド

㉒渡子多目的グラウンド	音戸町渡子1	☎51-3322
-------------	--------	----------

㉓音戸プール	音戸町南隠渡1	☎22-1264
--------	---------	----------

●利用 7月～8月(要問い合わせ)

㉔倉橋体育館	倉橋町539-1	☎53-0082
--------	----------	----------

●休館日 原則月曜日(祝日の場合は翌日)

㉕くらはし温水プール (ウィングくらはし)	倉橋町550	☎50-2018
--------------------------	--------	----------

●休館日 原則月曜日(祝日の場合は翌日)

㉖倉橋テニス場	倉橋町	☎53-0082
---------	-----	----------

●休館日 原則月曜日(祝日の場合は翌日)

㉗倉橋グラウンド	倉橋町	☎53-0082
----------	-----	----------

●休館日 原則月曜日(祝日の場合は翌日)

■国重要文化財

㉘桂濱神社本殿	倉橋町字前宮の浦
---------	----------

前室付き三間社流れ造り。全体的に木細で、ひさしの柱まで円柱にするなど、県内でも珍しい建物です。



窓口案内

川尻・安浦エリア



窓口案内

■市民センターなど

①川尻市民センター	川尻町東1	☎87-3310
②川尻まちづくりセンター	川尻町東1	☎87-3311
③川尻図書館	川尻町東1	☎87-3836
④川尻保健出張所	川尻町東2	☎87-6130
⑤かわじり中央会館	川尻町東1	☎87-2311
⑥安浦市民センター	安浦町中央4	☎84-2261
⑦安浦まちづくりセンター	安浦町中央4	☎84-3636
⑧安浦まちづくりセンター 三津口分館	安浦町中央5	☎84-3636
⑨安浦図書館	安浦町中央4	☎84-3806
⑩川尻安浦土木出張所	安浦町中央4	☎70-6601
⑪安浦保健出張所	安浦町中央3	☎70-6061
⑫安浦国保診療所	安浦町安登西6	☎84-3034
⑬安浦会館	安浦町内海南4	☎84-2579
⑭東部火葬場	安浦町安登寒風	☎84-4602

■おでかけ施設

⑮国民宿舎野呂高原ロッジ		☎87-2390
季節ごとの様々な宿泊・休憩プランをご用意しています。 年中無休		
⑯野呂山ビジターセンター		☎70-5338
野呂山山頂のいろいろのある休憩所です。年中無休 ●利用 9:00~17:00(3月~10月は18:00まで)		
⑰野呂山レストハウス		☎87-2296
野呂山芸術村の芸術家の作品を展示した休憩所です。 ●利用 9:00~17:00(3月~10月は18:00まで) 土日祝、夏休み期間中開館		
⑱野呂山セントラルロッジ		☎87-2297
テント・キャンプ用具の貸し出し、オートキャンプサイトがあります。無休(ロッジの開所は9:00~18:00)		
⑲川尻筆づくり資料館	川尻町板休	☎87-2390
筆づくりに関する展示や工程が見学できます。 ●利用 9:00~17:00 無休 ●入館料 無料		
⑳安浦歴史民俗資料館 (南薫造記念館)	安浦町内海南2	☎84-6421
安浦町出身の洋画家、南薫造画伯の家とアトリエを 改修し、南薫造の遺作・遺品などを展示しています。 ●利用 9:00~16:30 火曜日(祝日の場合は翌日)・年末年始休み ●入館料 一般200円・高校生120円・小中学生80円、 呉市在住・在学の高校生以下は無料		
㉑グリーンピアせとうち	安浦町三津口10326-48	☎84-0262
宿泊施設のほかプール(利用 7月~8月(要問い合わせ))や テニスコート、グラウンド・ゴルフ、芝広場などがあります。		
■スポーツ施設		
㉒川尻グラウンド	川尻町東2	☎87-3311
㉓川尻東プール	川尻町東1	☎22-1264
●利用 7月~8月(要問い合わせ)		
㉔川尻温水プール (かわせみプール)	川尻町久俊1	☎87-5555
●休館日 原則水曜日		
㉕安浦体育館 (アリーナかもめ)	安浦町中央4	☎84-3636
㉖安浦武道館	安浦町中央4	☎84-3636

下蒲刈・蒲刈エリア



■市民センターなど

①下蒲刈市民センター	下蒲刈町下島	☎65-2311
②下蒲刈まちづくりセンター	下蒲刈町下島	☎65-2027
③公立下蒲刈病院	下蒲刈町下島	☎65-3100
④大地蔵診療所	下蒲刈町下島	☎65-2067
⑤蒲刈市民センター	蒲刈町宮盛	☎66-1111
⑥安芸灘土木出張所	蒲刈町宮盛	☎66-1151
⑦安芸灘保健出張所	蒲刈町宮盛	☎70-7181
⑧蒲刈まちづくりセンター	蒲刈町向	☎68-0301
⑨蒲刈診療所	蒲刈町田戸	☎66-1234
⑩蒲刈会館	蒲刈町宮盛	☎66-1198
⑪蒲刈火葬場	蒲刈町田戸	

■おでかけ施設

○蘭島文化振興施設	下蒲刈町下島 三之瀬	
<p>古くから瀬戸内海の海上交通の要衝として栄え、朝鮮通信使などの寄港地として重要な位置を占めていた下蒲刈には、様々な文化施設があります。</p> <p>●利用 9:00～17:00(入館は16:30まで) 火曜日休み(祝日の場合は翌日)</p> <p>詳しくは、蘭島文化振興財団(☎65-2029)へ</p>		
⑫蘭島閣美術館		
⑬松濤園		
⑭白雪楼～留春居～		
⑮蘭島閣美術館別館		
⑯昆虫の家～頑愚庵～		
⑰三之瀬御本陣芸術文化館		
⑱貝と海藻の家	(要予約)☎70-8151	
⑲コテージ梶ヶ浜／ビ ルックスライドステー ション	(要予約)☎70-8151	
<p>炭を使った囲炉裏や薪を使ったかまどなど、昔ながらの農漁村の生活を体験できる古民家風の宿泊施設です。</p>		
⑳姫ひじき塩の家	☎25-3317	
製塩体験施設。要予約。		

㉑であいの館蒲刈	蒲刈町向	☎68-0120
物産館・総合案内所。 ●利用 9:30～17:00		
㉒県民の浜	蒲刈町大浦	
<p>日本の渚100選に選ばれた海水浴場のほか、さまざまなマリリゾート施設があります。</p> <p>◎輝きの館(宿泊施設) ☎66-1177 ◎コテージかまがり(宿泊可) ☎66-1177 ◎かまがり温泉やすらぎの館 ☎66-1126 ◎天体観測館、海と島の工作館 ☎66-1177 ◎かまがり古代製塩遺跡復元展示館 ☎66-1040</p>		
㉓恵みの丘蒲刈	蒲刈町大浦	☎70-7111
<p>みかん狩り、いちご狩りなどができる農業公園。 ●利用 9:00～17:00 火曜日(祝日の場合は翌日)・年末年始休み</p>		

■スポーツ施設

㉔下蒲刈プール	下蒲刈町下島	☎22-1264
●利用 7月～8月(要問い合わせ)		
㉕蒲刈グラウンド	蒲刈町田戸	☎66-1111 (蒲刈市民センター)
㉖蒲刈B&G海洋センター	蒲刈町大浦	☎66-1166
●休館日 火曜日(祝日の場合は翌日)		

窓口案内

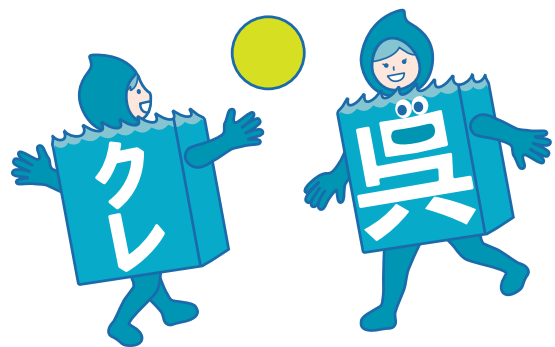

豊浜・豊エリア



窓口案内

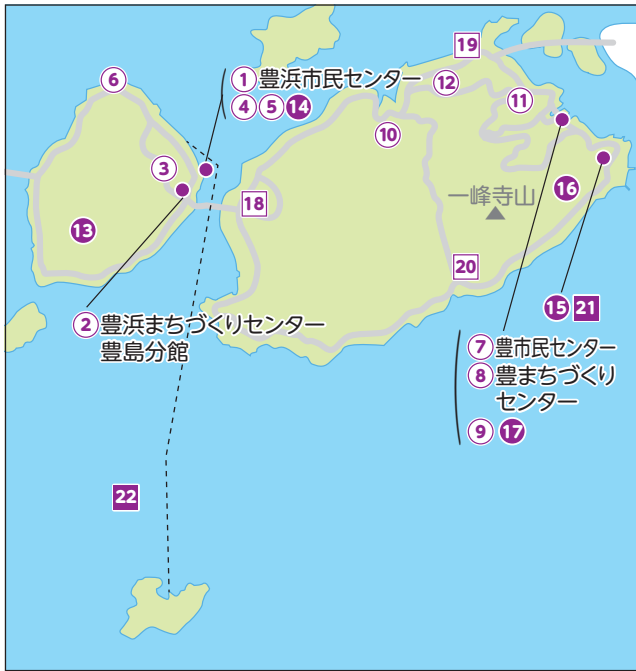

■市民センターなど

①豊浜市民センター	豊浜町豊島	☎68-2211
②豊浜まちづくりセンター 豊島分館	豊浜町豊島	☎68-2683
③豊浜会館	豊浜町豊島	☎68-2352
④豊浜まちづくりセンター	豊浜町豊島	☎68-2213
⑤呉市有線テレビジョン 放送施設・豊浜局	豊浜町豊島	☎67-1100
⑥極楽苑	豊浜町豊島	
⑦豊市民センター	豊町大長	☎66-2131
⑧豊まちづくりセンター (安芸灘交流館)	豊町大長	☎66-2111
⑨呉市有線テレビジョン 放送施設・豊局	豊町大長	☎66-2151
⑩豊まちづくりセンター 久比分館	豊町久比	☎66-2111
⑪豊火葬場	豊町大長	
⑫芸予環境衛生センター	豊町大長	☎66-2548

※⑤⑨令和5年3月末廃止

■おでかけ施設

⑬十字山展望台	豊浜町豊島	☎68-2211 (豊浜市民センター)
高さ8mのドーム型をした展望台です。360度のパノラマが広がり瀬戸内海の景色は絶景です。		
⑭あび資料展示室	豊浜町豊島	☎25-3181 (観光振興課)
伝統のアビ漁を紹介し、伝馬船やアビの剥製を展示しています。		
⑮御手洗休憩所	豊町御手洗	☎67-2278 (豊町観光協会)
観光の問い合わせやガイドの申し込みなど。 ●利用 平日 9:00~16:00/土日祝 9:00~16:30 火曜日休み(祝日の場合は翌日)		
⑯歴史の見える丘公園	豊町御手洗	☎67-2278 (豊町観光協会)
御手洗の町並み保存地区と瀬戸内の多島美や四国が一望できます。		
⑰みかんメッセージ館	豊町大長	☎25-3181 (観光振興課)
豊町のみかんづくりの歴史などを紹介しています。		

■スポーツ施設

⑱豊浜グラウンド	豊浜町大浜	☎68-2213
⑲豊プール	豊町大長	☎22-1264
●利用 7月~8月(要問い合わせ)		
⑳豊スポーツセンター	豊町沖友	☎66-2061
●休館日 月曜日		

■国重要伝統的建造物群保存地区

㉑豊町御手洗重要伝統的 建造物群保存地区	豊町御手洗	
17世紀中頃の江戸時代から瀬戸内海交通の中継港として発展してきた御手洗地区。旧金子家住宅、旧柴屋住宅、江戸みなとまち展示館、乙女座、若胡子屋跡、御手洗七卿落遺跡、船宿など、当時の町並みを今なお残しています。		

■国天然記念物

㉒アビ渡来群游海面	豊浜町	
かつてアビを利用したイカリ漁が盛んに行われていました。		

