

市政だよりくれ 11

令和4年
(2022)
10月10日発行
vol. 861



うまい!が洗滌中〜

ずずず〜

ガッ

ガッ

ガッ

あなたの好きな 呉グルメはなんですか？



出前トーク「呉ならではのグルメ紹介」に参加したおしごめえこ あおやま のりこ 押込笑来サロン 青山 範子 さん

彩り豊かな 「いが餅」が好き！

私の好きな「呉グルメ」は、いが餅です。呉に嫁いできて初めていが餅を見たとき、こんなカラフルなお餅があるんだと驚いたのを覚えています。色のついたお米の彩りは、見るだけで楽しい気持ちになりますよね。これから、いが餅の露出が増えるお祭りシーズン。いが餅を食べて、お祭りも楽しみたいですね！

※出前トークとは … 市役所の仕事の中で、市民の生活に身近なテーマや聞いてみたい内容を、市役所職員が会場に向いてお話しする、市の取り組み。

いが餅

餅米などで作ったお餅で餡を包み、鮮やかに彩った餅米の粒をまぶしたおやつ。お米が貴重だった時代に、せめて祭りの時だけでも食べたいと麦・あわ・いもなどで作ったお餅に餅米をまぶして食べたことが発祥と言われている。



次のページでも、
とっておきの呉グルメを
紹介するよ！！

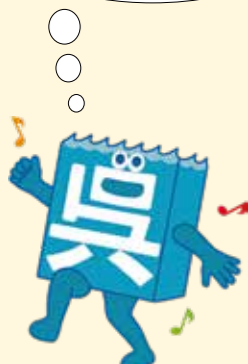

フライケーキ

香ばしく揚げた生地と甘さ控えめのこし餡がマッチした、呉で愛され続けている歴史のあるおやつ。



呉産カキ

呉はカキの水揚げ量国内トップクラス。豊かな自然に育まれたカキは栄養豊富で、旨みもぎっしり。



鳥皮の味噌煮

鳥皮を甘めの味噌ダレでじっくり煮込んだ呉のご当地グルメ。市内の居酒屋や焼き鳥店で各店の味が楽しめる。



呉おこぜ

呉はオニオコゼの県内有数の水揚げ地。呉で獲れるオニオコゼ「呉おこぜ」は活きがよいといわれていて、食材にこだわる料理店からも選ばれるほど。見かけによらない上品な味わいで、だしがしっかり取れる味噌汁や、から揚げにするのが定番。



▲呉おこぜの味噌汁

くれ肉じゃが

呉の肉じゃがは、じゃがいもにメーカーインを使用し、牛肉や糸こんにゃく、玉ねぎと決まった具材で作られるのが特徴。ビタミン不足による「脚気」が蔓延するなど、兵員の健康管理が問題となっていた海軍で、栄養バランスの優れた料理として考案されたと言われている。



食欲の秋



呉グルメ大図鑑



～目指せ！！呉グルメ博士～

問 観光振興課 ☎0825-3309

海軍の時代から物資が豊富に集まった呉には、歴史あるグルメや呉だけでしか味わえないグルメがたくさん！今回はそんな「呉グルメ」を一挙大公開します！みなさんもたくさん知って食べて、呉グルメ博士になろう！

お好み焼き 「呉焼き」



生地を二つ折りにして半円形に仕上げるのが、呉焼きの特徴。細うどんやそばを入れ、生地ですべてをしっかりと包み込むので、「うまみ」を逃がさない。

呉海自 がんすバーガー

呉名物の「がんす」に、カレー風味のスパイスが効いたタレをかけてサンド。なお、「がんす」の由来は方言から。



呉冷麺

のど越しがよくコシが強い平麺を、甘酸っぱいタレで絡めていただく。お好みでお酢などで味変を楽しめる。主にチャーシューやゆで卵、きゅうりなどがトッピングされる。



呉細うどん

麺が細く柔らかいことが特徴。戦時中に、呉の軍港で船を造っていた工員さんが、短い休憩時間でさっと食べられるように、短時間でゆで上がるように工夫されたと言われている。



倉橋島 お宝フリット

倉橋島の地元食材に、ちりめん入りの衣をまぶして揚げ、レモンのタルタルソースで食べる。のうくり（シロサメ）や、「くらはしお宝トマト」などの旬野菜といった地域のお宝食材を幅広く使用。

(※フリット…ふんわりとした衣が特徴の揚げ物)



呉グルメ 番外編

蔵本通りの屋台

蔵本通りでは、18時を過ぎると多くの屋台が並び、赤提灯の風景などで賑わいを見せる。

ラーメンやおでんなどが楽しめる屋台のグルメも、呉グルメの代表格。



呉グルメ
カレー編

呉海自カレーの世界

7年前に呉で始まった呉海自カレーの取り組み。海上自衛隊・呉基地所属の艦艇などで実際に食べられている秘伝のカレーを、市内の飲食店で食べることができます。市内には提供店が全部で20店あり、それぞれ違うレシピのカレーが食べられます。今回は、そんな個性溢れる呉海自カレーの提供店を全てご紹介！1つ食べたら、他のも食べたくなること間違いなし！

提供店舗一覧

グリーンヒル郷原
「レストラン城山」(郷原)
18 輸送艦「くにさき」こくまカレー



▲温泉卵をトッピングした、牛ミンチのキーマカレー。

呉阪急ホテル ロビーラウンジ
「カスカード」(中央)
14 潜水艦「いそしお」カレー



▲野菜の甘み、うまみがぎゅっと濃縮された無水ビーフカレー。

日招きの里「呉ハイカラ食堂」(宝町)
10 潜水艦「そうりゅう」 Teppanカレー



▲海上自衛隊でも使う鉄板食器でこだわりのビーフカレーを提供。

呉森沢ホテル
「ボア・マレー」(本町)
19 くらべカレー



▲野菜が溶けるまで煮込み、隠し味の白桃がこだわりのカレー。

港町珈琲店(昭和町)
15 くらしお特製「広島風」柔か牛すじカレー



▲コラーゲンたっぷりの牛すじや濃厚な味わいが楽しめる一皿。

銘酒処 酒狸(中通)
11 潜水艦「うんりゅう」カレー



▲ミルクココアを使ったカレーに辛味ソースで味変が楽しめる。

お好み焼き 多幸膳(中通)
20 呉基地業務隊牛すじカレー



▲グレービーソース、蜂蜜、ブルーベリージャム、チーズが隠し味。

クレイトンベイホテル
「ヴェール・マラン」(築地町)
16 練習艦かしま「こだわり」ビーフカレー



▲玉ねぎを8時間かけてソテーしたこだわりの特製ビーフカレー。

りゅう(中央)
12 潜水艦けんりゅう「ソードドラゴンカレー」



▲鶏ガラと香草のブイヨンがベースのこだわりシーフードカレー。

▼呉海自カレーの自動販売機も！
15種類の呉海自カレーのレトルトを販売中♪(レクレ2階)



CALM CAFE(カームカフェ)(中通)
17 おやしおシャークカレー



▲シチューのようなまろやかなコクがある王道のビーフカレー。

呉カントリークラブ(安浦町)
13 まきしおカレー



▲果実の甘味、コンソメの旨味、スパイスの辛味が完璧にマッチ。

居酒屋 利根 本店(本町)
7 護衛艦「とね」特製ビーフカレー



▲トマトピューレのほのかな酸味と玉ねぎの甘味が相性抜群。

呉阪急ホテル カフェダイニング
「イルマレー」(中央)
4 護衛艦うみぎり海自カレー



▲2日間かけてじっくり煮込み、スパイシーかつ深い味わいに。

seaside cafe ALPHA(倉橋町)
1 DD-105 いなづまカレー



▲隠し味のコーヒード、さらなるコクと香ばしさをプラス。

クレイトンベイホテル
「呉濤」(築地町)
8 補給艦とわだカレー



▲桃とリンゴを使い、スパイシーかつ甘味とコクのあるカレーに。

クレイトンベイホテル
「ソーニョ・コートダジュール」(築地町)
5 一期一会 護衛艦かがカレー



▲ひじきや黒胡麻、大豆を使用。トンカツと相性抜群なカレー。

シーサイドカフェ BEACON(宝町)
2 さみだれカレー



▲牛肉・豚肉・鶏肉の3種のお肉をじっくり煮込んだカレー。

三河屋珈琲呉中通店(中通)
9 ぶんご特製とろける牛すじとひき肉のカレー



▲とろけるほど煮込んだ牛すじとひき肉のうまみが楽しめる。

県民の浜 お食事処 あび(蒲刈町)
6 あぶくま黒カレー



▲黒胡麻とカレー粉を炒めるのがポイントのパンチのあるカレー。

グリーンピアせとうち(安浦町)
3 護衛艦「さざなみ」海軍カレー



▲アクセントに桃を加えており、甘味とうまみが絶妙にマッチ。

シールラリーで目指せ、呉海自カレー完全制覇！！

提供店舗で呉海自カレーを食べて、オリジナルロゴシールを集めると、集めたシールの枚数に応じて景品がもらえます。

期間：来年3/31(金)まで

内容：1店舗で、1食あたりシールを1枚プレゼント。(カレーを食べた場合のみ)

※同じ店のシールを複数枚集めてもプレゼントの引換は出来ません。

引換場所：くれ観光情報プラザ(呉市宝町2-32-2レクレ2階)

引換期間：来年4/7(金)19:00まで

▼詳しくはこちら



海上自衛隊で愛される呉海自カレーの魅力とは…

・金曜日にはカレーを食べたくなる！

海上自衛隊では、多くの部隊で「毎週金曜日の昼食」にカレーが食べられています。理由は諸説ありますが、長く航海している隊員が曜日感覚を忘れないようにするためとか。

・各艦艇や部隊ごとの豊富なレシピ！

海上自衛隊で提供されているカレーは、各艦艇や部隊ごとにオリジナルのレシピが存在していて、どのカレーも味に違いがあり、それぞれが特徴のあるカレーに仕上がっています。

・味へのこだわりがすごい！

隊員の楽しみはなんといっても食事。特に、カレーは大人気メニュー。料理人も究極のカレーを目指します。



イマをトキメク くれびと KURE-BITO

今まさに輝きを増している人にスポットをあて、さまざまな場面で活躍する呉にゆかりのある人、その名も「くれびと」を紹介します！

RCCアナウンサー **田村 友里** さん

ガッツ！の愛称で親しまれる呉市出身・RCCアナウンサーの田村友里さん。広島テレビやラジオで活躍中の田村さんも呉グルメが大好き！番組などを通じて全国へも活躍の場が広がる彼女のこれまでと地元への思いなどを聞きました。



【プロフィール】
1996年9月4日生まれ。呉市出身。RCCアナウンサー。2019年入社。現在は、テレビ「THE TIME」(TBS系全国ネット)「列島中継リポーターをはじめ、「イマナマ！」内人気コーナー「花よりガッツ!」、「イマナマ!サンデー」、ラジオ「ヨルノバ」、「たむらんど〜夜の図書室〜」を担当

呉グルメで田村アナのイチオシは？

難しい質問ですね(笑)。仕事で県内各地を巡っていますが、呉ってやっぱり歴史を感じるといふか、昔から受け継がれる懐かしさのあるグルメが多いなと感じます。中でも好きなのはフライケーキ！常温でもおいしいけど、私はやっぱりできたてアツアツ派です！

呉市の皆さんへのメッセージをどうぞ。

呉のまちが本当に大好きなので、今でも頻りに帰っています。特に気に入りは蒲刈から見える景色！海岸線から見える夕日と輝く海にいつも癒されています。そして「いつも見とるよ」「呉の子じゃけえ応援しとるよ」など皆さんの声にいつもパワーをいただいています。温かい地元があるなんてこんな幸せなことはありません。テレビやラジオを通じて、ちょっとでも明るい気持ちになっていただけるよう、日々頑張ります！

この世界に進むきっかけは何ですか？

小学生の頃、我が家では毎朝「めざましテレビ」を見るのが習慣で、当時司会をしていた高島彩さんのきれいで知的で凛とした姿に憧れていました。親いわく「将来の夢は高島彩さん！」と宣言していたそうです！

仕事で心がけていることと自分の強みは何ですか？

遠くの目標より、とにかく目の前のことに全力で取り組み毎日です。滑舌練習などのアナウンス技術を磨くことはもちろんのこと、どんな仕事も徹底的に準備しています。中継の前日には、事前に100回近くシミュレーション練習をしたり、取材前には、取材相手のことをしっかり調べたり！仕事によってはアポなしでぶっつけ本番のこともあります。準備あってこそ、本番で100%の力が出せると思っています。仕事に対するガッツは誰にも負けませんよ～！

呉での思い出やエピソードを教えてください。

小学生の頃は、頻りにれんがどおりで友達とプリ撮ってました(笑)。また近所の神社のお祭りで巫女さんをしたり、みなと祭にトランペット鼓隊として出演したり…思い出がありすぎて、あげるときがありません！また中高時代は、毎日広島へ呉線に通ってました。ある日、帰りの電車で爆睡。真夜中に全く知らない駅で目覚め、「どこここ？私はどうすれば？？」と慌てたことも…。今となっては良き思い出です(笑)。



生放送前にも関わらず、食べる食べる田村アナ！

食レポの様子や番外編は動画で召し上がり♡



地元大好き！田村友里です。
これからも応援してください～



待ちに待った3年ぶりの開催!!

呉海自カレー・呉グルメフェスタ 2022

問 観光振興課 ☎0825-3309



呉海自カレー・呉グルメ実行委員会 委員
呉海自カレー事業者部会 会長
うちのしずお
内野 静男 さん

新型コロナウイルス感染症の影響により、2年連続で中止となったカレーフェスタ。3年ぶりの開催は、従来の呉海自カレーだけではなく、「オール呉グルメ」が堪能できるイベントにパワーアップ。実行委員会の委員である内野さんに詳しい話を聞いてみました。

「呉グルメ」には、たくさんさんの「おいしさ」があります。呉海自カレーや呉海軍グルメ、肉じゃが、呉細うどん、呉産カキ、いが餅など。全て挙げればきりがありませんが、このたびの呉海自カレー・呉グルメフェスタでは、それらが一堂に大集結します。たくさんさんの「おいしさ」に出会える機会なので、ぜひ足を運んでみてください。

呉グルメが大集結!

呉グルメを語るには、海上自衛隊や海軍の存在が欠かせません。呉海自カレーや呉海軍グルメには、海上自衛隊や海軍のレシピが活用されています。そのような背景もあり、当日は、海上自衛隊の艦艇見学会なども行います。そのほか、トークショーやワークショップなど多数の催しを企画しており、盛りだくさんの内容となっております。呉グルメのおいしさと一緒に楽しんでもらえればうれしいです。

グルメだけじゃない



▲海上自衛隊呉地方隊所属の艦艇

呉海自カレー・呉グルメフェスタ 2022 に行こう♪

10/23 日 10:00～15:00 場所：大和波止場 (大和ミュージアム海側広場)

～当日のイベントスケジュール～

10:15～11:00	オープニングセレモニー・海上自衛隊呉音楽隊
11:30～12:00	ユニコーン川西幸一さんトークショー
12:30～13:00	カープOB天谷宗一郎さんトークショー
13:30～14:00	海上自衛隊ファッションショー
14:30～14:50	呉氏 Jr. ステージ

随時
・海上自衛隊呉地方隊所属の艦艇見学会
・呉産のかき殻を利用したキャンドル作り
・海洋ごみ問題ジブングト化プロジェクトブース

※主催 / 呉海自カレー・呉グルメ実行委員会、協力 / 海上自衛隊呉地方総監部

いろんな
グルメが
大集結!

約 50 店舗
出店!!



市民・事業者向け 支援制度 (一部を紹介)



ホームページはこちら

- 相談の目安、相談窓口
- イベント中止状況
- 支援事業一覧 など



市民の皆さまへ ~適用期限を延長~

国民健康保険・後期高齢者医療の傷病手当金の支給

適用期限
12/31(土)

問 保険年金課
(国保)国保給付グループ ☎ 25-3154、(後期)高齢者医療グループ ☎ 25-3156

給与などの支払いを受けている被保険者が新型コロナウイルス感染症に感染し、または発熱などの症状があり感染が疑われ、療養のため、労務に服することができなくなり、事業主から十分な報酬が受けられない場合に傷病手当金の支給を行っています。



《国保》



《後期》

申請方法・支給額など 申請手続きについては、事前に問い合わせてください。

緊急小口資金等の特例貸付を終了されている皆さまへ ~申請期限を延長~

新型コロナウイルス感染症生活困窮者自立支援金

申請期限
12/28(水)

問 生活支援課 ☎ 25-3571

社会福祉協議会からの総合支援資金の再貸付や、緊急小口資金等の貸付が終了し、特例貸付を利用できない人に対して、自立した生活を支援するための給付金を支給します。



申請方法 詳しくはQ市ホームページ、または問い合わせてください。*生活保護受給世帯は対象外。

事業者の皆さまへ NEW 業務改善助成金の拡充

問 業務改善助成金コールセンター
☎ 0120-366-440 (平日8:30~17:15)

事業場内で最も低い賃金(事業場内最低賃金)を引き上げ、設備投資を行った中小企業者などに、その費用の一部を助成する制度です。原材料高騰などの要因により利益が減少した事業者、要件緩和、申請期間の延長や助成率の引き上げの特例措置が設けられました。

詳しくは
ホームページで



申請方法 詳しくは、ホームページを確認またはコールセンターへ問い合わせてください。

市民の皆さまへ 第2弾! 呉市のお店応援!! キャッシュレスでお得キャンペーン

実施期間
10/31(月)まで

問 呉市キャッシュレスキャンペーン事務局 ☎ 0120-239-904 (9:00~17:00)

呉市内の対象店舗で「au PAY(コード支払い)」「d払い」「PayPay」のいずれかを利用して決済すると、決済額の最大20%が戻ってくるキャンペーンを実施しています。



対象店舗 市内の小売・飲食・サービス(宿泊など含む)・タクシーなどの幅広い店舗 *対象店舗の一覧は、特設ホームページで公開中。

還元額 決済額の20% *上限あり。

付与上限 決済1回当たり還元額2,000円相当
*期間中、1決済サービス事業者当たり還元額10,000円相当。au PAY・d払い・PayPayを全て利用すると、合計で最大30,000円戻ってきます。

ワクチン接種 についてのお知らせ



ホームページはこちら

- 基本情報・注意喚起
- 接種開始時期
- 関連リンク など



11月以降のワクチン接種

初回(1・2回目)接種を完了した12歳以上の人は、オミクロン株対応ワクチンの接種が可能となります。接種については以下のフローチャートを確認してください。

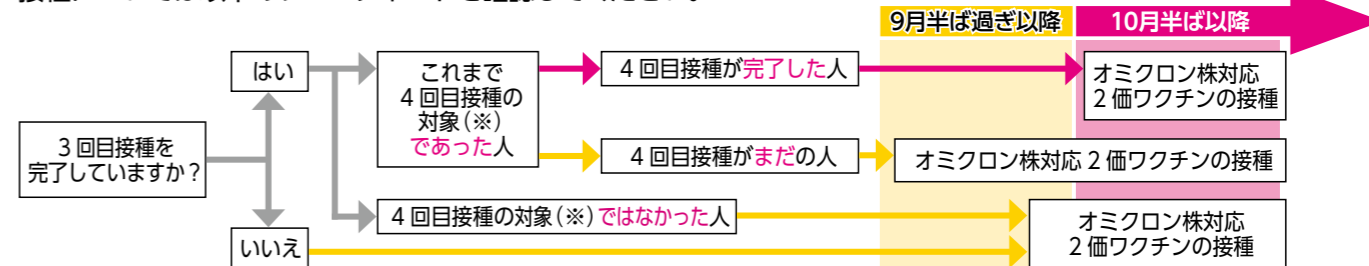

(※)3回目接種終了から5カ月を経過した、①60歳以上の人②18歳以上で基礎疾患を有する人その他重症化リスクが高いと医師が認める人③医療従事者等および高齢者施設等の従事者など。

- 小児(5~11歳)の1~3回目接種は努力義務の対象とされ、医療機関で接種を開始しています。
- 臨時予防接種実施期間(ワクチンを無料で受けられる期間)が、来年3/31(金)まで延長されました。オミクロン株対応ワクチン接種を希望する人は、早めに初回接種を完了してください。

個別接種

- 接種券に同封している接種可能な医療機関一覧を確認の上、医療機関に直接問い合わせてください。
- 5~11歳の方は小児用ファイザー社製ワクチン、12歳以上の方はファイザー社製ワクチンまたはモデルナ社製ワクチンを使用します。
- 武田社製ワクチン(ノババックス)が接種可能な医療機関は、Q市ホームページに掲載しています。インターネット環境のない人は、コールセンターで確認してください。

集団接種

- WEBまたはコールセンター(ページ下部参照)で予約してください。3回目以降は、予約申込書でも受け付けます。

3~5回目接種		オミクロン株対応 モデルナ社製ワクチン使用		
予約開始	場所	接種日時		接種者数
10/21(金) 8:30~	新日本造機ホール(市役所1階)	11/16(水)・24(木)	13:00~16:00 17:30~20:30	各600人
		11/20(日)	9:30~12:30 14:00~17:00	
	くれ協働センター会議室1・2(市役所1階)	11/4(金)・25(金)	19:00~21:00	各150人

3~5回目接種		オミクロン株対応 ファイザー社製ワクチン使用		
予約開始	場所	接種日時		接種者数
10/21(金) 8:30~	東保健センター(広市民センター2階)	11/4(金)	17:00~20:00	各1,000人
		11/5(土)・6(日)・13(日)・19(土)・20(日)・26(土)・27(日)	8:30~11:30 13:00~16:00	
	西保健センター(すこやかセンター)	11/5(土)・6(日)・13(日)・26(土)・27(日)		各800人

問 コールセンター (8:30~17:15)
☎ 0570-666-427

*6/1から電話番号が変わっています。かけ間違いに注意してください。

WEB(ネット)予約はこちら
<https://v-yoyaku.jp/342025-kure>

推奨ブラウザ: Edge(Chromium)、Google Chrome、Firefox



日本遺産MONTH(11月5日～27日)開催 ～日本遺産構成文化財を巡って呉の歴史を体感しよう～

普段見ることのできない日本遺産構成文化財を期間限定で特別公開します。今年度も、「ひろしまたてものがたりフェスタ」と連携し、同時開催します。

●日本遺産構成文化財 期間限定特別公開 問 くれ観光情報プラザ ☎ 23-7845
定員 各25人(先着) 申込 10/20(木)～11/4(金)に電話またはファクスでくれ観光情報プラザへ(FAX ☎ 23-7850)。住所・氏名・年齢・電話番号・構成文化財名を連絡

構成文化財名	公開日時	内容など
本庄水源地堰堤水道施設	11/19(土)10:30～12:00	堰堤、丸井戸、階段などの公開 集合 堰堤下広場 ※駐車場(堰堤下・約20台)あり
JMU ジャパン マリンユナイテッド (旧呉海軍工廠 造船部・造機部)	11/20(日)10:00～12:00	旧海軍の施設の公開 集合 総監部前バス停付近 ※駐車場なし
ダイクレ呉第二工場 亜鉛メッキ工場 (旧呉海軍工廠砲熷部精密兵器工場)	11/20(日)13:30～14:30	外観の公開 集合 正門入口 ※駐車場なし

●日本遺産パネル展・亀ヶ首発射場跡のジオラマ模型・半鐘の公開 問 観光振興課 ☎ 25-3180

明治33年、海軍は倉橋島の東端に位置する亀ヶ首に、大砲の発射試験場を整備しました。この試験場では、戦艦大和に搭載された46センチ砲などの試験が行われました。日本遺産のパネル展に加え、発射場跡のジオラマ模型と射撃を知らせるために用いられた実物の「半鐘」を公開します。

期間 11/5(土)～27(日) 場所 大和ミュージアム1階ガイドンスルーム ※入館料・事前申し込み不要。

●ひろしまたてものがたりフェスタ2022 問 同実行委員会(広島県営繕課) ☎ 082-513-2311

定員 各15人(先着) 申込 10/20(木)から同フェスタ公式 tatefesta.info/ で ※電話不可。(平日9:00～17:00)

ガイドツアー名	開催日時
両城・川原石に残る戦前の市井の建築をめぐる(空襲で焼け残った戦前の呉)	9:30～11:30
青山クラブ(旧下士官兵集会所)の中庭公開 ※建物内には入れません。自由見学(ガイドなし)。事前申し込み不要。	9:30～12:00
青山クラブ(旧下士官兵集会所) ※青山クラブ中庭と桜松館内部の見学。	11/12(土) (1)9:30～10:00 (2)11:30～12:00
呉YWCA建物公開(呉の戦中戦後を見続けた建物) ※自由見学(ガイドなし)。事前申し込み不要。	10:00～16:00
入船山から呉駅へ旧海軍ゾーンの境界をめぐる(軍港都市の面影をたどる)	13:00～14:30
旧呉鎮守府に残る海軍時代の遺構をめぐる(旧呉鎮守府の中枢部を歩く)	9:30～11:30
入船山記念館/旧呉鎮守府司令長官官舎(貴重な明治期の邸宅建築)	11/13(日) (1)10:00～10:40 (2)14:00～14:40
音戸まちあるき“Feel \カシャ/ワーク”(地元目線で巡る音戸のまち)	13:30～16:30
旧澤原家住宅(海軍が来る前の呉を留める)	(1)14:00～14:45 (2)15:15～16:00

★呉市制120周年記念事業

●呉の歴史遺産を巡るツアー 問 文化振興課 ☎ 25-3462

呉の歴史遺産(日本遺産「鎮守府」・「北前船寄港地」、世界の記憶「朝鮮通信使関連資料」)を船とバスで巡るツアーを開催します。

定員 各40人(先着) 申込 電話またはメールで文化振興課へ(bunsin@city.kure.lg.jp)。住所・氏名・年齢・電話番号・参加したいツアー名を連絡

ツアー名	公開日時	申込期間	内容など
日本遺産構成文化財を船で巡る 亀ヶ首発射場他	11/5(土) 13:00～17:00	10/20(木)～ 10/28(金)	大和ミュージアムでの特別展示を見学後、亀ヶ首発射場跡までの構成文化財を船で巡ります 集合 大和ミュージアム前広場 ※駐車場なし 参加費 5,000円
呉の歴史遺産を巡る島たびツアー 「入船山記念館」、「松濤園」、「御手洗町並み保存地区」	11/26(土) 9:00～16:30	10/20(木)～ 11/15(火)	二つの日本遺産と世界の記憶に関する歴史遺産をバスと船で巡ります 集合 中央フェリーターミナル(宝町) ※駐車場なし 参加費 8,000円(昼食代を含む)

※イベントの最新情報はホームページなどで確認してください。

子育て世帯の皆さまへ

低所得の子育て世帯生活支援特別給付金

問 子育て支援課 ☎ 25-3173

対象児童
一律5万円

新型コロナウイルス感染症の影響が長期化する中、食費等の物価高騰などに直面する低所得のひとり親世帯の生活を支援するための給付金を支給します。

ひとり親世帯分

支給対象者

- 令和4年4月分の児童扶養手当受給者
- 公的年金などを受給し、①令和4年4月分の児童扶養手当の支給が全額停止される人、②児童扶養手当の認定を受けていないが申請した場合には同じ要件となる人で、いずれも所得要件を満たす人
- 新型コロナウイルス感染症の影響を受けて家計が急変するなど、収入が児童扶養手当を受給している人と同じ水準となっている人

支給額 対象児童1人につき一律5万円

支給方法

- (1)は児童扶養手当を支給している口座に振り込み済み。
- (2)(3)は申請内容を確認後に、申請書で指定した口座に振り込み。

申請方法

(1)は申請不要です。(2)(3)は申請が必要です。詳しくは問い合わせください。

※ひとり親世帯以外の「令和4年度低所得の子育て世帯に対する子育て世帯生活支援特別給付金」の支給を受けた人は申請できません。

ひとり親世帯以外の低所得の子育て世帯分

支給対象者 次の養育要件のいずれかに該当し、かつ、所得要件のいずれかに該当する人

●養育要件

- 令和4年4月分の児童手当受給者(公務員を除く)または特別児童扶養手当受給者
- 公務員で令和4年4月分の児童手当受給者
- 上記(1)(2)以外で平成16年4月2日～平成19年4月1日生まれの児童を養育する人
- 令和4年5月～令和5年3月の児童手当の認定を受ける人(公務員を除く)または特別児童扶養手当の認定を受ける人
- 公務員で令和4年5月～令和5年3月の児童手当の認定を受ける人

●所得要件

- 令和4年度分の住民税均等割が非課税の人
- 新型コロナウイルス感染症の影響により令和4年1月以降の家計が急変し、住民税均等割が非課税相当の収入になった人

※ひとり親世帯分の「令和4年度低所得の子育て世帯に対する子育て世帯生活支援特別給付金」の支給を受けた児童については対象外となります。

支給額 対象児童1人につき一律5万円

申請方法

- 養育要件が(1)または(4)で、かつ、所得要件(1)の人は申請不要です。
- それ以外の人は申請が必要です。申請案内は子育て支援課(市役所2階)、各市民センターで配布。[Q市ホームページ](#)にも掲載しています。

支給時期

- 申請不要の人は児童手当などを支給している口座に振り込みます(支給日は通知します)。養育要件が(1)かつ所得要件が(1)の人は振り込み済みです。
- それ以外の人は申請内容を確認後に申請書に指定した口座に振り込みます。

子育て世帯の皆さまへ

新生児応援給付金

問 子育て支援課 ☎ 25-3173

案内
を送付
します

子育て世帯への臨時特別給付金の支給対象とならなかった新生児へ、呉市独自の給付金を支給します。

支給対象者・受給権者

- 支給対象者 令和4年4月1日から令和5年3月31日の間に出生し、最初の住民登録を呉市で行った子ども
- 受給権者 支給対象となる子どもの出生前から継続して呉市に住民登録がある父母または養育者
※児童手当(本則給付)受給者が対象となります。所得審査により支給対象とならない場合があります。

支給額 出生した子ども1人につき10万円 支給方法 申請書に指定した口座に振り込み

申請方法 子育て支援課から順次案内を送付します。案内に同封された申請書を提出してください。

※子育て支援課からの案内、支給時期は出生月により異なります。詳しくは問い合わせください。



令和3年度決算の財政健全度指標

今後も健全財政に向けて努力します

問 財政課 ☎25-3279

「地方公共団体の財政の健全化に関する法律(地方財政健全化法)」に基づき、財政が健全かどうかを判断する「健全化判断比率」「資金不足比率」を算定し、皆さんに公表しています。

呉市の状況は？

健全化判断比率の4つの指標(実質赤字比率、連結実質赤字比率、実質公債費比率、将来負担比率)は、いずれも**財政悪化の黄色信号となる早期健全化基準を下回っています**。全国の中核市(人口20万人以上の都市)で比べると、実質公債費比率は62市中で上から39番目、将来負担比率は上から45番目にランクされています(令和3年度決算暫定値)。
今後の見通しでも、市税収入の伸び悩みや社会保障関係経費の増加など、依然として厳しい状況が見込まれます。引き続き、財政・経営健全化に向けて行財政改革の着実な実践に取り組んでいきます。 ※詳しくは 市ホームページで。

健全化判断比率

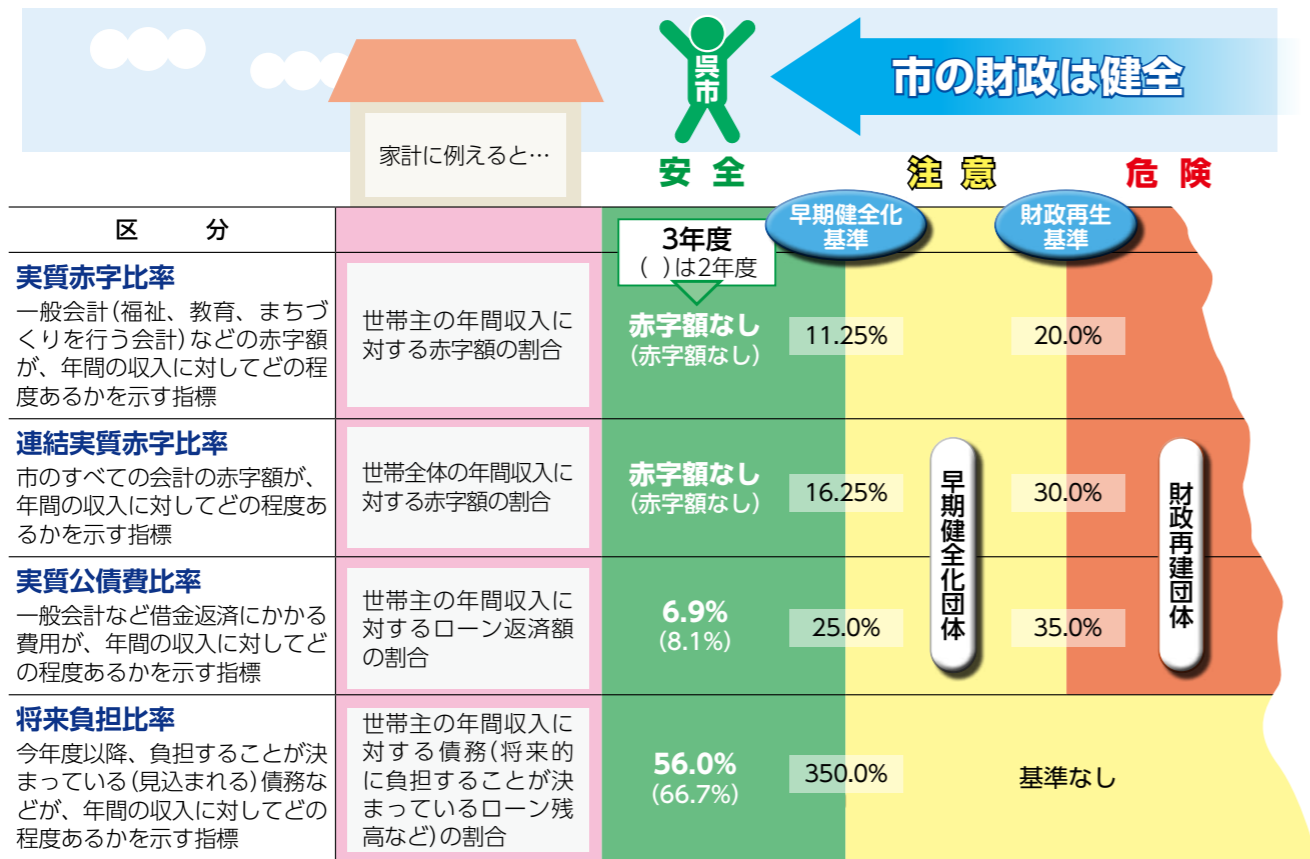

資金不足比率

公営企業の料金収入などの営業収益に対する資金不足の割合を示す指標です。呉市は、すべての公営企業で資金不足は発生していません。今後も引き続き経営改善に努めていきます。



★呉市制120周年記念・呉市文化振興財団 設立40周年記念事業
呉信用金庫ホール ネーミングライツパートナー記念事業
れニューイヤーコンサート 2023



芸術・文化

問 呉信用金庫ホール(文化ホール) ☎25-7878

2023年の幕開けを飾る広島交響楽団による恒例のニューイヤーコンサート。今最も注目を集めるマリンバ奏者・塚越慎子をソリストに迎え、末廣誠の指揮による華やかに広がるニューイヤーの調べをお楽しみください。

日時 来年1/15(日)14:30～(開場13:45)
場所 呉信用金庫ホール(文化ホール)
出演 末廣誠(指揮)、塚越慎子(マリンバ)、広島交響楽団(管弦楽)
曲目 レハール:ワルツ「金と銀」、伊福部昭:マリンバとオーケストラのための「ラウダ・コンチェルタータ」、〔生誕210年〕ワーグナー・楽劇「ニュルンベルクのマイスタージンガー」より“第1幕への前奏曲”ほか
チケット 10/29(土)から同ホール、新日本造機ホール(くれ絆ホール)、市内各プレイガイドなどで販売
料金 S席4,400円、A席3,300円、学生席1,500円(学生はS・A席の中から選択。事前に購入可・要学生証)
※全席指定。未就学児入場不可。託児あり(有料・要予約)。
【学生招待】
●市在住または通学の小・中学生1人と保護者1人 25組(50人)
●高校生以上28歳未満の学生(短大・専門学校含む) 50人
申込 10/20(木)～11/21(月)23:59までに、同ホール (www.kure-bunka.jp/) から応募してください。※小中学生の応募には保護者の同意および同行が必要です。



▲末廣誠 ▲塚越慎子



◀こちらからアクセスできます

観 光による地域づくりを考える講演会
「観光客を呼び込むための Google 活用の極意」

イベント

問 観光振興課 ☎25-3315

旅行者が旅先で最も利用するサービスが、Google検索やGoogleMapです。集客力を上げるために、最新の情報・ノウハウを学びませんか。

日時 11/21(月)14:00～16:30(開場13:30)
場所 新日本造機ホール(くれ絆ホール)
講師 山田桂一郎さん(呉市顧問)、永山卓也さん(Google社公認GMB・ダイヤモンドプロダクトエキスパート)
定員 290人(先着)



▲山田桂一郎さん ▲永山卓也さん

申込 11/14(月)までにファクスまたはメール(FAX☎25-7592・✉kankou@city.kure.lg.jp)で観光振興課へ。住所・氏名・電話番号・メールアドレスを記載
※新型コロナウイルス感染症の状況により、オンライン開催となる場合があります。その際は申し込んだ連絡先に案内します。 **料金** 無料

ページ	内容
25	自分みがき
23	イベント
19	相談
15	暮らし
17	募集
19	そのほか
24	子ども広場
26	芸術・文化
30	スポーツ
32	連載コラム 呉で輝く若者たち
23	広島中央地域連携都市圏婚活イベント/海上自衛隊呉音楽隊定期演奏会(クリスマスコンサート)など
22	カメラとピクニック スポーツの秋、真っ盛り!!
16	緊急地震速報の訓練放送を実施/4月からの保育所などの入所/肥料価格高騰に直面する農業者支援など
14	積極的な行政改革に取り組みんでいます
13	今後も健全財政に向けて努力します

目次

《今月の注目記事》

積極的な行政改革に取り組んでいます

市民が必要とする行政サービスを将来にわたり安定的に提供していくため、「第3次呉市行政改革実施計画」、「第2次呉市職員体制再構築計画」に基づき、効率的な行政システムの構築に取り組んでいます。
令和3年度の行政改革の主な取り組みを紹介します。詳しくはR市ホームページで見ることができます。

主な取り組み

第3次呉市行政改革実施計画

多様化する行政ニーズや新たな行政課題に対応できる、簡素で効率的な行政システムの確立を目指して次の4つの基本方針に基づき行政改革に取り組んでいます。

- ▶ **基本方針**
 (1)市民ニーズに対応する行政サービスの提供 (2)効率的な行政システムの構築
 (3)健全な財政運営の確保 (4)職員の意識改革と能力開発

【令和3年度の主な取り組み】

- **民間委託の推進** (学校給食調理業務の委託拡大)
 ▶ 民間委託により学校給食調理を実施する小学校の数を、令和2年度までの9校に令和3年度から7校を追加し、計16校に拡大しました。
- **ふるさと納税の推進** (クラウドファンディング型ふるさと納税の活用)
 ▶ 海事歴史科学館(大和ミュージアム)の大型旋盤保存プロジェクトにクラウドファンディング型ふるさと納税を活用し、全国の多くの方から約2.7億円の寄附金をいただきました。
- **働きやすい職場環境づくり** (働き方改革推進プログラムの策定)
 ▶ 市役所の業務改革・改善、長時間勤務の是正、働きやすい職場環境の整備に向けた取組内容を示した「呉市職員働き方改革推進プログラム」を策定しました。

第2次呉市職員体制再構築計画

「呉市財政集中改革プログラム」、「呉市職員体制再構築計画」の推進などにより、平成17年に完了した広域合併から平成30年度当初までに912人の職員削減を行いました。
平成30年3月には「第2次呉市職員体制再構築計画」を策定し、引き続き、定員の適正化に取り組んでいます。
▶ 計画概要 平成30年度当初1,741人 → 令和5年度当初1,600人(▲141人)

【令和3年度の取り組み】

27人の削減 ▶ 再任用職員の活用や事務事業のしゅん別などによる削減

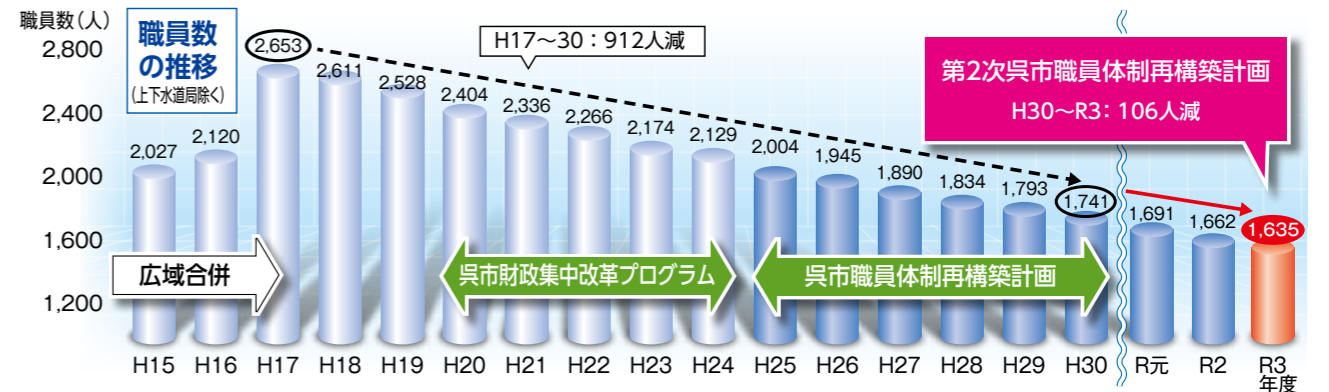

高齢者のインフルエンザ予防接種

地域保健課 ☎25-3525

- 対象 65歳以上
- 60〜64歳で心臓・腎臓・呼吸器の機能、またはヒト免疫不全ウイルスにより免疫機能に重い障害のある人
- 接種期間 10月15日(土)〜来年1月31日(火)
- 接種場所 市内の協力医療機関 ※市外での接種を希望する場合は、事前に地域保健課へ連絡してください。

自己負担額 千円

※市民税非課税世帯と生活保護受給世帯の人は無料(医療機関の窓口で次のいずれかの証明書提示が必要)

【市民税非課税世帯の人】

- 呉市インフルエンザ予防接種無料券(10月1日(土)から、地域保健課・東保健センター・各保健出張所で無料発行。市民窓口課・各市民センターでは受け付けのみ行い、後日郵送)
- 後期高齢者医療限度額適用

呉市医師会休日急患・夜間救急センターの検査について

- 標準負担額減額認定証
- 介護保険負担限度額認定証
- 社会福祉法人等利用者負担軽減認定証
- 介護保険特定負担限度額等認定証
- 【生活保護受給世帯の人】
 被保護者証明書
 被保護者証明書(緊急時受診用)

納税は10月31日(月)までに市・県民税第3期分

取納課 ☎25-3204
 納付方法には、「口座振替」、「スマホ決済」、「窓口納付」があります。金融機関へ行く手間が省け、安心・確実・便利な口座振替や、いつでもどこでも納付できるスマホ決済をぜひ利用してください。

市民税課 ☎25-3193

生活保護を受けたとき、災害にあつたとき、失業などにより納付が困難なときなど、税が減免される場合がありますので相談してください。

マイナンバーカード 臨時開庁の拡充

市民窓口課 ☎25-5698
 マイナンバーカードの付与対象となるマイナンバーカードの申請期限が12月末まで延長されたこと

病院に行くべきか悩んだら 小児救急電話相談

問 福祉保健課 ☎25-3265
 看護師などが、症状に応じて適切な対処の仕方や受診する病院などをアドバイスします。
 プッシュ回線・携帯電話 ☎#8000
 ダイヤル回線・公衆電話・IP電話など ☎082-505-1399
 実施時間 毎日19:00〜翌8:00

時間	診療科	連絡先
19:00 ~ 22:40 (※1)	小児科	●毎日 呉市医師会小児夜間救急センター ☎32-1299(朝日町15-24)
19:00 ~ 23:00	薬局	●毎日 呉市薬剤師会小児夜間救急調剤センター ☎32-7677(朝日町14-6)
22:40 ~ 翌8:30 (※2)	小児科	●月・水・木・土曜日 国立病院機構呉医療センター ☎23-1020(青山町3-1) ●火・金・日曜日 中国労災病院 ☎72-7171(広多賀谷1-5-1)

※1 症状の程度により23:00を大幅に越えて処置が必要なときは公的病院を紹介する場合があります。
 ※2 できるだけ22:40までにまず呉市医師会小児夜間救急センターで受診してください。紹介状を持たず、中国労災病院・呉医療センターを受診した場合は、別途費用が掛かります。詳しくは、各病院へ問い合わせてください。なお、時間帯は日付が変わっても同じ病院が担当します。

時間	診療科	連絡先
夜間(平日) 19:30 ~ 22:40	内科	呉市医師会内科夜間救急センター ☎32-1299(朝日町15-24)
日曜祝日 9:00 ~ 18:00	内科 小児科 外科	呉市医師会休日急患センター ☎32-1299(朝日町15-24)
	薬局	呉市薬剤師会センター ☎32-7677(朝日町14-6)

※平日の昼間は、かかりつけ医療機関を利用してください。休診となる場合もありますので、受診する前に電話で確認してください。

市民窓口課(市役所1階)

日時 12月25日(日)までの毎週日曜日 8時30分〜16時30分
 内容 マイナンバーカードに関する各種手続き

とを受けて、窓口を臨時開庁しています。
 ● 市民サービスコーナー(呉駅南側くれ観光プラザ内)
 日時 12月28日(水)まで毎日10時30分〜18時30分
 内容 マイナンバーカードの申請サポートのみ
 ※各市民センターでも申請サポート

不法投棄と野焼きの禁止

環境政策課 ☎25-3302
 ごみの不法投棄や野外焼却の苦情が後を絶ちません。焼却で出る煙や臭いは周囲に迷惑を掛けます。ごみは、ごみ出しルールに従って処理してください。

食品ロスとは食べられるのに捨てられる食品(食べ残しや手つかずなど)のことです。「おいしく楽しく食べよう!」をテーマに、食べ物を無駄にしないよう、一人ひとりができることから始めましょう。

11月10日〜16日はアルコール関連問題啓発週間

地域保健課 ☎25-3542
 多量・未成年の飲酒は、がんなどの臓器障害やアルコール依存症、さらには暴力・虐待、飲酒運転にもつながります。適正な飲酒を心掛けましょう。

10月は食品ロス削減月間

環境政策課 ☎25-3301

呉市医師会休日急患・夜間救急センターでは、新型コロナウイルス(PCR・抗原)検査は行っていません。また、新型コロナウイルス感染症の流行を踏まえ、インフルエンザなどの検査についても現在は中止しています。問 呉市医師会 ☎32-11299

満70歳になったら
いきいきパスの利用を

満70歳の誕生日から「いきいきパス」が利用できます。申請は誕生日の2カ月前から高齢者支援課・各市民センターで受け付けています。
いきいきパスの利用を
「まちと友」
※申請には保険証など本人を確認できるものが必要です。問 高齢者支援課 ☎25-3139

10月は浄化槽月間
浄化槽の適正な管理を

環境試験センター
☎25-35551

●維持管理 市に登録している専門業者による定期的な保守点検と市の許可を受けた業者による清掃などを受ける。

●法定検査 県知事が指定した検査機関による年1回の法定検査を受ける。

※浄化槽の管理者(所有者など)を変更したり、浄化槽を廃止・休止したりする場合は、届け出が必要です。

10月はひろしま食育ウィーク

地域保健課 ☎25-35440

10月19日は「ひろしま食育の日」、10月16日、22日は「ひろしま食育ウィーク」です。この機会に、自身の健康を食事から考えてみましょう。

生活習慣病予防の新たなアプローチのカギは「ナトリウム・ナトリウム(塩分)を減らしながら、カリウム(野菜、果物、牛乳・乳製品)摂取量を増やす食事を続けることで、高血圧症などの予防だけでなく将来の心臓病や脳卒中のリスクを減らしましょう。

根絶しましょう 麻薬・覚醒剤・大麻・危険ドラッグなどの乱用

地域保健課 ☎25-3534

10・11月は麻薬・覚醒剤・大麻乱用防止運動月間です。麻薬・覚醒剤などの薬物の乱用は、自身の心身をむしばむばかりでなく、犯罪・事件・事故を引き起こし、社会にも大きな不安を与えています。

特に最近では、若者を中心に大麻による検挙者が急増し、覚醒剤などへ嗜好が進むことが懸念されています。

薬物の乱用を防止するには、乱用の恐ろしさを正しく認識し、不正な薬物に「近づかない」「近づけない」ことが大切です。

暮らしを支える正しいはかり
11月1日は計量記念日

商工振興課 ☎25-3815

商店や病院などが取引や証明に使用する「はかり」には、公的機関の検定に合格したことを証明する検定証印などがついています。しかし、「はかり」は使用しているうちに誤差が生じる場合もあるため、2年に1度の定期検査を受けることが義務付けられています。検査に合格したはかりには「合格ステッカー」が貼られています。

※詳しくは市ホームページで。
《上手な買い物のためのポイント》

●定期検査合格ステッカーを貼った「はかり」のあるお店ですか？
●何も載せないとき、はかりの表示はゼロになっていますか？
●袋、トレイなど、包装容器の重さを引いていますか？

11月9日～15日は
秋季全国火災予防運動

消防局予防課 ☎26-0323

空気が乾燥し、火災が起こりやすい季節です。火気の取り扱いには十分注意しましょう。

《火災予防のポイント》

●寝たばこは絶対にやらない
●暖房機器は、燃えやすいものから離れた位置で使用する
●ガスコンロなどのそばを離れるときは、必ず火を消す
●コンセントはほこりを清掃し、不要なプラグは抜く
●手指消毒用アルコールは、火気から離れて使用する
●住宅用火災警報器は、適切に維持管理を行う

11月の献血バス ※400mlのみ。

地域協働課 ☎25-3577

●三三店
場所 11月18日(金)9時30分～12時、13時15分～15時30分

緊急地震速報の訓練放送を実施

問 危機管理課 ☎25-3326

全国瞬時警報システム(Jアラート)を活用し、震度5弱以上の地震を想定した情報伝達訓練を全国一斉に行います。

市内全ての防災行政無線スピーカーから緊急地震速報を流します。各家庭・職場などで、地震時の安全行動をとってください。テレビ・ラジオの放送、携帯電話の緊急速報メールは流れません。9:50ごろに訓練の事前放送を行います。

日時 11/2(水)10:00ごろ
放送内容 次の内容を3回繰り返します「チャランチャラン チャランチャラン」
「緊急地震速報。大地震です。大地震です。」「これは訓練放送です。」

【緊急地震速報とは】 ▼気象庁ホームページより



●呉市役所
日時 11月22日(火)9時～11時30分、12時45分～16時
サービスを一時的に停止
証明書のコンビニ交付
市民窓口課 ☎25-3161
マイナンバーカードによる証明書コンビニ交付サービスが、メンテナンス作業のため利用できなくなります。
利用できないサービス
戸籍謄本・抄本・戸籍の附票、戸籍の利用登録申請

募集



こども食堂地域公開講座

NPO法人広島こども食堂支援センター ☎080-5237-4585

子どもを中心に誰もが集まり、食事を通じて地域のつながりが生まれる活動である「こども食堂」の普及啓発のため、入門的な内容の講座と既に活動している団体の事例発表、ワークショップを行います。

対象 こども食堂に関心のある人 日時 11/13(日)13:00～15:30 場所 生涯学習センター 音楽ホール 定員 150人
申込 11/9(木)までにメールまたはファクスで同センターへ (☎hs.backyard@gmail.com・FAX082-541-0588)

料金 無料

4月からの保育所などの入所
電子申請で受け付け開始

子育て施設課 ☎25-3144

受付期間 10/21(金)～11/4(金)
※必ず希望施設の見学をした上で、必要書類を準備し、受付期間内に電子申請で申し込んでください。詳しくは、くれ子育てねっと www.kure-kosodate.com/ で確認してください。幼稚園の利用希望は、直接、施設に問い合わせてください。

4月からの放課後児童会への入会

子育て支援課 ☎25-3254

保護者などが就労などにより昼間常時家庭にいない場合に、児童を放課後から夕方まで児童会で預かり、遊びや生活の場を提供します。

対象 市内の小学校に在籍する児童
入会要件 保護者が、就労などの理由により、子どもの帰宅時にいない日が1カ月のうち15日以上あり、その状況が3カ月以上継続する場合 など

申込【新規入会】11/1(火)～30(水)に「子育てオンライン申請」で申し込んでください(保護者の就労証明書などが必要)。この期間を過ぎた場合、入会希望日どおり入会できません。詳しくは、くれ子育てねっと www.kure-kosodate.com/ で確認してください。

【継続利用】児童会から配布される「呉市放課後児童会継続利用申込書」にて申し込んでください。

くれオーク賞表彰者の推薦

文化振興課 ☎25-3461

対象 市在住または出身者で、教育・文化、スポーツの分野で優れた成績を収めた人(年齢は問いません)

●全国規模の大会で1位 ●国際規模の大会で3位以内
●世界記録または日本記録者 ●全国規模の最優秀表彰などを受賞
推薦 12/16(金)までに推薦書を文化振興課へ
※推薦書は市ホームページからダウンロードできます。推薦に関する事など、詳しくは問い合わせてください。

青少年の善行などの表彰

文化振興課 ☎25-3461

表彰にふさわしい人・団体を推薦してください。

●善行青少年表彰
対象 善行や模範的行為のあった市内在住の満25歳未満
●優良青少年団体表彰
対象 結成後5年以上で活発に活動し、他の模範となる団体
●青少年健全育成成功者表彰
対象 育成活動に優れた実績を示し、他の模範となる人
いずれも
推薦 11/18(金)まで ※詳しくは問い合わせてください。

市職員(療法士)の採用試験 人事課 ☎25-3292

●理学療法士または作業療法士(令和4年度途中採用予定)

試験日 随時実施 申込 随時受付中。申込書を人事課へ
※申込書は、人事課・各市民センター・市民サービスコーナーなどで配布。市ホームページからもダウンロードできます。

#おうちでにじいろサロン2022
Instagramにあなたの好きな呉を投稿しよう! vol.3

くれ協働センター ☎25-5602(月曜休館)

呉が好きな人を対象に、あなたの好きな呉の写真を募集します。呉の歴史の趣を感じる建物や街並み、祭りや伝統行事なども募集します。入賞者には賞品もあります。

応募期間 来年2/28(火)まで
応募方法 ●Instagramのアカウントがある人は、写真への思いをテキストで明記しハッシュタグ「#わたしの好きな呉」をつけて投稿
●Instagramのアカウントがない人は、データと写真への思いを直接またはメールで同センターへ(☎kurekyodo@sirius.ocn.ne.jp) ※参加無料。



点訳奉仕員養成講座

身体障害者福祉センター ☎25-3415

対象 高校生以上
日時 11/13～来年3/19の毎週日曜日10:00～12:00(全17回)
場所 身体障害者福祉センター(つばき会館1階)
定員 10人(申し込み多数の場合は抽選)
申込 10/31(月)(必着)までに往復はがきで身体障害者福祉センターへ(宛先:〒737-0051中央6-2-9つばき会館内)。住所・氏名・電話番号を記入 料金 無料 ※別途テキスト代が必要。

施設園芸用燃油価格高騰対策事業

農業振興センター ☎77-0374

対象 市内で350平方メートル以上の加温栽培を行う施設園芸農家 対象期間 昨年10/1(金)～6/30(木)
対象経費 園芸用施設の加温用燃油購入費の価格高騰分
補助額 対象経費の2分の1
申込 来年3/31(金)までに農業振興センターへ
※詳細は問い合わせてください。

肥料価格高騰に直面する農業者支援

広島県農林水産局 農業経営発展課
☎082-513-3557

国が実施する「肥料価格高騰対策事業」は、肥料価格の高騰による農業経営への影響緩和のため、化学肥料の低減に向けて取り組む農業者に対し、低減の取り組みを行った上で生じた前年度からの肥料費の上昇分の7割の支援金を交付するものです。事業の対象者の交付要件、申請方法など、詳しくは広島県 <https://www.pref.hiroshima.lg.jp/soshiki/82/hiryokakaku-koutou.html> で確認または問い合わせてください。

令和5年度 ごみ出しカレンダーの広告主

環境業務課 ☎74-9100

募集枠数 3枠 規格 縦3cm×横9cm(カラー)
作成部数 12万部(市内全世帯と転入者などに随時配布)
広告料 1枠24万円 申込 10/24(月)までに申込書を直接または郵送で環境業務課へ(宛先:〒737-0134広多賀谷3-8-7) ※詳しくは市ホームページで。

介護認定の更新申請

介護保険の要介護認定有効期間が令和4年11月30日までの人は更新の手続きをしてください。

問 介護保険課 ☎25-3175

呉市雇用促進協議会「合同企業説明会」参加企業

商工振興課 ☎25-3308
 地元企業と求職者のマッチング支援を目的とした「合同企業説明会」への参加企業を募集します。
対象 市内に事業所があり、新卒・中途採用の予定がある企業
 ※1週間の所定労働時間が20時間以上。
日時 来年1/28(土)14:30~17:00 **場所** 広市民センター3階
定員 30社(申し込み多数の場合は抽選)
申込 10/21(金)(必着)までに、申込書を直接または郵送・ファクスで商工振興課へ(〒737-8501 [住所不要]・FAX☎25-7592)。呉市雇用促進協議会 koyo-kure.jp/からも申し込みます。申込書は商工振興課・各市民センター・ハローワーク呉・商工会議所で配布 **料金** 無料

くれ創業プチセミナー 商工振興課 ☎25-3814

「創業したいけど何から準備すれば良いかわからない」「創業時の成功体験や失敗談を聞いてみたい」など呉で創業したい女性のお悩みに答える、くれ創業プチセミナーを開催します。先輩創業者が夢を叶えた実際の場所で、自分らしく働いている先輩創業者の体験談を聞いてみませんか？
対象 創業を検討している、創業して間もない、趣味でプチビジネスを始めたい女性 **日時** 11/10(木)13:30~15:00
先駆創業者 おとまち甘藍 代表 日高里奈さん
場所 おとまち甘藍(広本町1-11-27)
定員 10人 **申込** 11/4(金)までに電話、ファクス(FAX☎25-7592)または入力フォームで **料金** 無料



新卒向け求人情報誌「呉市企業ガイド」掲載企業

商工振興課 ☎25-3308
 就職を控えた学生などに配布する、企業の概要や求人情報を掲載した「呉市企業ガイド」への掲載企業を募集します。
対象 市内に事業所があり、令和6年4月入社採用予定のある企業
枠数 65社(予定。申し込み多数のときは抽選となる場合あり)
申込 10/31(月)(必着)までに申込書を直接または郵送・ファクス・メールで商工振興課へ(宛先:〒737-8501 [住所不要]・FAX☎25-7592・[syokou@city.kure.lg.jp](mailto:syoukou@city.kure.lg.jp)) ※申込書は商工振興課・各市民センター・ハローワーク呉で配布。呉市雇用促進協議会 koyo-kure.jpからも申し込みます。詳しくは問い合わせてください **料金** 無料

中途採用の求職者向け求人情報誌「わーくれ」掲載企業

商工振興課 ☎25-3308
 企業の概要や中途採用の求人情報を掲載した「わーくれ」への掲載企業を募集します。
対象 市内に事業所があり、中途採用の予定のある企業
枠数 40社(予定。申し込み多数のときは抽選となる場合あり)
申込 10/31(月)(必着)までに申込書を直接または郵送・ファクスで商工振興課へ(宛先:〒737-8501 [住所不要]・FAX☎25-7592) ※申込書は商工振興課・各市民センター・ハローワーク呉で配布。呉市雇用促進協議会 koyo-kure.jpからも申し込みます。 **料金** 無料

新春の植栽剪定(1~3月作業分)

シルバー人材センター ☎21-6611
申込 11/10(木)8:30から直接または電話・ファクス・メールで(FAX☎23-8606・kure@sjc.ne.jp)。郵便番号・住所・氏名(ふりがなも)・電話番号・残材処理の有無を連絡
 ※スケジュールの都合上、申し込みを受け付けられない場合があります。

事業者が対象 NC工作機械(マシニングセンター・NC旋盤)技術者養成セミナー

商工振興課 ☎25-3308
 個々のレベルに合わせてマシニングセンターまたはNC旋盤のプログラム作成をメインにした講座を行います(合わせて機械加工の実習も行えます)。
日時 マシニング 11/7(月)~11(金)9:00~16:00
 NC旋盤 11/28(月)~12/2(金)9:00~16:00(各全5回)
場所 呉高等技術専門学校(阿賀中央5-11-17)
定員 各5名(申し込み多数の場合は抽選)※1社1名
申込 10/28(金)(必着)までに申込書を直接または郵送・ファクスで商工振興課へ(〒737-8501 [住所不要]・FAX☎25-7592)。呉市雇用促進協議会 koyo-kure.jp/からも申し込みます。申込書は商工振興課・各市民センター・ハローワーク呉で配布 **料金** 無料

11月 市の広報番組

問 秘書広報課 ☎25-3236

※都合により放送内容・時間を変更することがあります。

★広島テレビ (火曜日 18:55~19:00)



視聴者プレゼント好評実施中。応募方法などは番組で。



放送日

- 1日 地震に備えて
- 8日 呉少年合唱団〜想いを歌声にのせて〜
- 15日 安浦ええとこ!
- 22日 ぶらり呉氏旅〜秋〜

★広島FM (毎週月~木曜日21:29ごろ)

呉市のCMを「大窪シゲキの9ジラジ」内で放送中!
 ●呉局 81.7MHz ●大崎局 76.4MHz

相談



弁護士などの出張法律相談・消費生活相談会

市民相談室 ☎25-13222

法律全般に関する相談や消費生活に関する相談に応じます。(裁判中のものは除く)

●倉橋市民センター

日時 11月17日(木)13時~16時

●豊まちづくりセンター

日時 11月24日(木)13時~16時

定員 各6人(先着)

申込 実施日の1カ月前から前日までに電話で

料金 無料

養育費等相談会

※託児(無料)あり。

子育て支援課 ☎25-13173

離婚前・離婚後の養育費の取り決めや支払いの履行など法律に関する相談に弁護士が応じます。

日時 11月15日(火)、12月20日(火)

9時30分~11時45分(1人約45分)

場所 子育て支援課(市役所2階)

定員 3人(先着)

申込 電話またはファクスで、広島ひとり親家庭サポートセンターへ(☎・FAX 082-227-2377)

※このほかに、ひとり親家庭を取り巻く問題について、養育費専門相談員などが応じます。

母子・父子・寡婦

修学資金など貸付相談会

子育て支援課 ☎25-13297

子どもの就学支度資金・修学資金など、貸付に関する相談に専門家や市職員が応じます。

●キャリアコンサルタントによる相談(この他の日時は市職員)

日時 11月1日(火)、12月6日(火)

8時30分~17時

場所 子育て支援課(市役所2階)

申込 前日までに電話で

児童虐待かも?と思ったら

すぐに連絡を

子育て支援課 ☎25-13599

11月は国が定める「児童虐待防止推進月間」です。

●児童相談所全国共通ダイヤル 189

あなたの1本の電話で救われる子どもがいます。連絡は匿名でも可能です。連絡者や内容に関する秘密は守られます。

●子ども・子育て・虐待に関する電話相談

子育て支援課では、24時間電話による相談を受け付けています。市役所開庁時間以外は市が委託している児童家庭支援センター「明日葉」が対応します。

消費生活のお話

海産物の勧誘電話にご用心

問 消費生活センター ☎25-3218

＜相談内容＞

自宅に電話があり、「新型コロナウイルスの影響で商品が売れず支援してほしい」と言われ、勧められた海鮮の詰め合わせ約1万8千円を申し込んだ。

数日後、代引配達で荷物が届いたので、受け取って中を確認したら、値段相当とは思えない質の悪い商品だった。クーリング・オフできないか。

＜アドバイス＞

- ・電話での勧誘を受けて契約した場合、8日以内であればクーリング・オフができます。
- ・「新型コロナウイルスの影響で収入が減って困っている」などと消費者の親切心や同情心につけ込み、消費者が断りづらい状況を意図的に作っている事業者もいます。
- ・勧誘が強引など、少しでも不審な点があった場合は、相手と話し込まずにきっぱりと断りましょう。
- ・不審な電話があれば、消費生活センターや警察に相談しましょう。(消費者ホットライン「188(イヤヤ)」からも消費生活センターにつながります)
- ・呉市では、65歳以上の世帯が迷惑電話防止機能付電話機を購入した時に、費用の一部を補助しています。補助要件は、呉市消費者センターへ問い合わせてください。

ほかの



10月1日から時間額300円!
 広島県の最低賃金

広島労働局労働基準部賃金室
 ☎082-121-9244
 呉労働基準監督署
 ☎082-221-0005
 商工振興課 ☎25-13308

広島県最低賃金は、県内の事業所で働く全ての人に適用されます。特定の産業で働く人は、県の最低賃金よりも高い特定(産業別)最低賃金が適用される場合があります。



11月の相談日程

※新型コロナウイルスの影響を受け、今後、相談日程や相談方法の変更、もしくは中止となることがあります。開催状況については、それぞれの問い合わせ先へご確認ください。

	日 時	場 所	問い合わせ先	
要予約	NPO設立・運営相談	毎週木曜日9:00~12:00、金曜日17:00~20:00 ※ボランティアに関する相談は随時。	くれ協働センター(市役所1階) ひろ協働センター(広市民センター4階)	くれ協働センター(月曜日休館) ☎25-5602 ひろ協働センター(水曜日休館) ☎71-0321
	認知症・若年性認知症の相談	2(水)13:30~15:30(10/28金)15:00までに予約 30(水)13:30~15:30(25金)15:00までに予約	広市民センター1階 市役所1階 相談室	高齢者支援課 ☎25-3138
	成年後見制度相談会	毎月第3木曜日13:00~16:00 (前日12:00までに予約)	福祉会館	社会福祉協議会 ☎25-0266
	おしりの悩み相談	2(水)13:30~16:00	呉市医師会病院大腸肛門病センター(朝日町15-24)	呉市医師会病院 ☎22-2321
	在宅介護おくり相談(高齢者・家族向け)	毎週木曜日13:00~16:00(前日12:00までに予約 [先着5人]) ※薬剤師・介護支援専門員	呉市薬剤師会館(中通1-4-2)	呉市薬剤師会 ☎21-4695
	犯罪被害者などの相談	毎月第2金曜日13:00~16:00(前日12:00までに予約) ※広島被害者支援センター相談員	人権・男女共同参画課(市役所1階)	人権・男女共同参画課 ☎25-3465
	エイズ・梅毒相談(検査)	相談 毎週月~金曜日(祝日を除く)8:30~17:00 検査 8(水)9:00~11:00(要予約)	すこやかセンターくれ	地域保健課 ☎25-3525
	こころの健康相談	15(水)13:00~	西保健センター	西保健センター ☎25-3542
	思春期相談	14(月)・25(金)15:00~17:00(受付15:00~16:00)	14日は西保健センター 25日は東保健センター	東保健センター ☎71-9176
	人権相談	毎月第2火曜日10:00~15:00 ※人権擁護委員	人権・男女共同参画課(市役所1階)	人権・男女共同参画課 ☎25-3465
心配ごと相談	毎週水曜日10:00~12:00	福祉会館	社会福祉協議会 ☎25-8989	
民事・登記・相続法律相談	17(水)13:00~16:00(12:45に受付[抽選6人]) ※司法書士	昭和市场センター1階	昭和市场センター ☎33-0011	
事前申し込み不要	外国語による生活相談	月~金曜日9:00~18:00、土・日曜日10:00~18:00 (祝日を除く) ※言語によって曜日・時間が異なりますのでお問い合わせください。	国際交流センター(市役所1階)	国際交流センター ☎25-5604
	歯の無料健康相談	10・17・24の木曜日12:30~13:30	すこやかセンターくれ 呉口腔保健センター(和庄1-2-13)	呉市歯科医師会 ☎25-4441
	医療に関する心配・苦情・相談	毎週月~金曜日(祝日を除く)8:30~17:00	呉市医師会館(朝日町15-24)	呉市医師会 ☎22-2326
	消費生活相談	毎週月~金曜日(祝日を除く)8:30~16:30 (12:00~13:00を除く) ※消費生活相談員		消費生活センター ☎25-3218
	行政相談	21(月)14:00~16:00 ※行政相談委員		
	民事・登記・相続法律相談	1・8・15・22・29の火曜日13:30~16:30 (13:00に受付[抽選6人]) ※司法書士		
	法律相談	2・9・16・30の水曜日、4・11・18・25の金曜日 9:30~(受付8:30~9:00[抽選6人]) ※弁護士		
	相続・許認可手続相談	7・14・21・28の月曜日13:00~16:00 ※行政書士、先着6人		
	交通事故相談	10(水)13:00~16:00 ※行政書士、先着6人		
	不動産に関する相談	4(金)13:00~16:00 ※宅建協会理事、先着6人		
当日12時から整理券配布	遺言書の保管に関する相談	9(水)13:00~16:00 ※法務局職員、先着6人		
	土地の境界・不動産表示登記相談	2(水)13:00~16:00 ※土地家屋調査士、先着6人		
	労働・年金に関する相談	16(水)13:00~16:00 ※社会保険労務士、先着6人		

安全都市宣言に基づく事業
安全ポスター受賞小学校
総務課 ☎25-3566

市長賞 本通

市議会議長賞 長迫

教育委員会教育長賞 吳中央

市議会議長賞 長迫

労働基準協会呉支部長賞 仁方
自治会連合会長賞 明立
交通安全推進協議会連合会長賞 三坂地

PTA連合会長賞 昭和中央
商工会議所会頭賞 倉橋
海上保安部長賞 川尻
女性連合会長賞 和庄
防犯連合会長賞 横路
民生委員児童委員協議会長賞 広
社会福祉協議会長賞 安浦

呉警察署長賞 宮原
広警察署長賞 白岳
呉交通安全協会会長賞 警固屋
広交通安全協会会長賞 郷原
音戸倉橋交通安全協会会長賞 莊山田
消防局長賞 阿賀
防災協会会長賞 両城
労働基準監督署長賞 明德

「わたります」
気付いてほしい
小さな手

「家族で話そう」
「もしもの備え」

場所・展示作品	期間
広市民センター (広警察署管内の学校作品)	10/14(金)まで
安浦まちづくりセンター (広警察署管内の学校作品)	10/15(土)~ 21(金)
市役所1階多目的室 (全作品)	10/22(土)~ 27(木)
音戸市民センター (呉警察署管内の学校作品)	10/28(金)~ 11/4(金)

※各施設における展示期間の最終日は14時まで。

施設清掃のため臨時休館
広温水プール ☎73-6325
施設清掃のため、次の期間臨時休館します。

グリーンヒル郷原の一部休館
(香りの館空調工事)
グリーンヒル郷原 ☎77-1025
期間 11月15日(火)~12月10日(土)
(予定) ※公園・グラウンドなど(有料)は使用可。館内のレストラン・売店・宿泊施設・研修室を休館。

入札参加等有資格者名簿新規申請
令和5・6年度に市が発注する建設工事・建設コンサルタン業務の入札などに参加を希望する事業者を受け付けます。
期間 11月1日(火)~25日(金)
場所 電子申請または契約課工事契約グループで
※詳しくは市ホームページを確認してください。

市外在住の人に宣伝を！
魅力いっぱい呉市のふるさと納税
問 収納課 ☎25-3226

市外在住で、呉市へ「ふるさと納税」として1万円以上の寄付をした人に、感謝の気持ちとして、呉の特産品などの返礼品を届けます。呉市との「絆」を感じられる、魅力いっぱいの呉市のふるさと納税(寄付)を、市外の親戚や友人に紹介してください。

※呉市への寄付申し込みは、市ホームページから。ふるさと納税制度の詳細内容は総務省ふるさと納税ポータルサイトで。

返礼品紹介(7)
寄付金額に応じた500種類以上の特産品を用意しています。充実した呉市の返礼品を紹介します。

連携中枢都市圏セレクトコース
呉市周辺4市4町が加盟する広島中央地域連携中枢都市圏の特産品をセットにした返礼品です。一度のふるさと納税(寄附)で、二つの市町の特産品を選ぶことができ、呉市の特産品とあわせて圏域市町の特産品を楽しむことができます。

呉市都市計画マスタープラン
地域別構想(素案)に関する説明会
問 都市計画課 ☎25-3367

現在策定中の呉市都市計画マスタープラン(都市づくりの方針)に関する地域説明会を開催します。住んでいる地域の都市づくりについて、皆さんの意見を聞かせてください。※事前申し込み不要。

(地域)	(日時)	(場所)
中央	10/28(金)19:00~	つばき会館
吉浦	11/10(水)18:30~	吉浦まちづくりセンター
警固屋	10/20(水)19:00~	警固屋まちづくりセンター
阿賀	11/14(月)16:30~	阿賀市民センター
広	10/25(水)19:00~	広まちづくりセンター
仁方	11/14(月)17:00~	仁方まちづくりセンター
宮原	10/27(水)18:00~	宮原まちづくりセンター
天応	11/9(水)16:00~	天応まちづくりセンター
昭和	11/11(金)15:00~	昭和まちづくりセンター
郷原	11/10(水)18:30~	郷原市民センター
下蒲刈	11/10(水)11:00~	下蒲刈市民センター
川尻	11/1(火)18:00~	川尻福祉センターふれあい
音戸	11/8(水)11:00~	音戸まちづくりセンター
倉橋	11/8(水)10:30~	倉橋市民センター
蒲刈	10/26(水)13:30~	蒲刈市民センター
安浦	10/31(月)18:00~	安浦まちづくりセンター
豊浜	11/10(水)14:30~	豊浜まちづくりセンター
豊	11/15(水)16:00~	豊まちづくりセンター



おさかなカーニバル in 蒲刈

潮騒の館 ☎090-2866-7834

蒲刈近海で獲れた旬のお魚、マダイ、オニオコゼ、キジハタ、サザエなどを提供します。タコ天、鯛めし、ひじき飯、塩からあげ、手作りパン、ベーグル、藻塩、切花、新鮮野菜などの地域産品もあります。

日時 11/20(日)8:00～12:00 (毎月第3日曜日開催)
場所 潮騒の館(蒲刈水産物直売所)〔蒲刈町宮盛〕

野呂高原ロッジニュース ☎87-2390

●お得ECOプラン

対象 2人以上のグループ
期間 11/1(火)～30(水) ※ただし11/12(土)・13(日)は除く。
申込 利用希望日の2日前までに電話で
料金 5,600円 ※アメニティはありませんのでタオル、歯ブラシ、寝間着などは要持参。休前日は1,100円増、風呂・トイレ付和室は780円増、洋室は1,330円増。

●紅葉の野呂山ウォーク

日時 11/3(祝)9:30～(安芸川尻駅集合・解散)
コース 岩海～かぶと岩展望台～レストハウス～弘法寺～氷池周辺～ロッジ(昼食休憩)～岩海 ※安芸川尻駅～岩海(往復)はバスで移動。

定員 15人(先着) **申込** 10/27(木)までに電話で
料金 3,500円(昼食、入浴、保険料含む)

●陶芸一日体験教室～クリスマスツリーに飾る陶雑貨～

日時 11/20(日)10:00～ **場所** 野呂山ビジターセンター
定員 20人(先着) **申込** 10/20(木)～11/15(火)に電話で野呂山ビジターセンターへ(☎70-5338) **料金** 2,000円

●陶芸一日体験教室～お正月に飾る干支卯をつくらう～

日時 12/4(日)10:00～ **場所** 野呂山ビジターセンター
定員 20人(先着) **申込** 11/4(金)～11/29(火)に電話で野呂山ビジターセンターへ(☎70-5338) **料金** 2,000円

広島中央地域連携都市圏 婚活イベント

海上自衛隊とオーリーブの街でイキイキ婚活交流会!

子育て支援課 ☎25-3254

日時 11/27(日)9:00～17:00
申込 電話で利根工スワイへ(☎0120-22-9022)

2022 おんどフェスティバル-FINAL-

音戸町まちづくり協議会事務局 ☎52-1111

ステージイベントや各種模擬店、少年ソフトボール大会、恒例のお楽しみ抽選会など盛りだくさんです。

日時 11/13(日)10:00～15:00
場所 大浦崎スポーツセンター(波多見6-20)

2022 かわじり元気まつり

川尻市民センター ☎87-3310

熊切あさ美トーク&ライブ、食の元気市、フリーマーケット、農産物品評会・即売会、豪華景品が当たるラッキーナンバーゲームなどを行います。

日時 11/20(日)9:00～15:30 **場所** 川尻グラウンド

イベント



★呉市制120周年記念・呉市文化振興財団 設立40周年記念事業

「クリスマス集い」

～田村アナとChikureのゆかいな仲間たち～

新日本造機ホール(くれ絆ホール) ☎25-0306

RCC田村友里アナウンサーをMCに招き、呉高等学校のミュージカルと吹奏楽演奏会など、幼児や子どもたちにクリスマスの楽しいひとときを提供します。

日時 12/18(日)14:30～(開場13:45)
場所 新日本造機ホール(くれ絆ホール)
出演 呉高等学校吹奏楽部、RCCアナウンサー 田村友里 ほか
料金 無料 ※要整理券。10/26(火)から新日本造機ホール、呉信用金庫ホール(文化ホール)にて配布(先着)。全席自由。未就学児入場可。中学生以下は保護者同伴。

税を考える週間 絵はがき展示

呉法人会 ☎22-5798、収納課 ☎25-3199

市内の小学生が描いた、税に関する絵はがきの展示です。

場所・期間
●広市民センター1階ロビー 10/25(火)～31(月)
●市役所1階多目的室 11/24(木)～30(水)

認知症と共に生きる ～安心して暮らせるまち・くれ～

高齢者支援課 ☎25-5694

認知症川柳の入選作品の表彰式、「認知症に対する正しい知識」と題した講演会、認知症予防のための予防体操、認知症の人が作成した作品のパネル展示などを行います。

日時 11/27(日)13:00～15:00
場所 新日本造機ホール(くれ絆ホール)
講師 講演会 医療法人社団和恒会 ふたば病院 院長 高見浩さん
予防体操 健康運動指導士 林夕佳さん
申込 11/11(金)までに電話で高齢者支援課または各地域包括支援センターへ
料金 無料 ※パネル展示は自由に見ることができます。

歴史探訪ウォーク この世界の片隅に「すずさん家」嫁入りコース

くれ観光情報プラザ ☎23-7845

日時 11/12(土)10:00～12:30 (呉駅スクリーモニュメント前集合) ※小雨決行。

コース (バス利用) すずさん家～胡町公園(自由解散)
ガイド 呉観光ボランティアの会 **定員** 30人(先着)

申込 10/25(火)11:00から電話で
料金 500円(保険料など) ※バス代(170円)、飲食は各自負担。

第4回

★呉市制120周年記念

復興応援 呉ご当地キャラ祭

～呉氏と〇〇!大博覧会 楽しい未来を描こう!～

問 秘書広報課 ☎25-3560

平成30年7月豪雨災害の際に、呉市は全国から多くの励ましと支援をいただきました。その恩返しの気持ちも込めて始まった、呉ご当地キャラ祭。3年ぶりに青空の下で、呉から全国に元気を届けます。

日時 10/29(土)・30(日)10:00～15:00

場所 大和波止場

内容
●全国各地から約35キャラが出演
●ステージでのご当地キャラPR
●呉ならではの飲食ブース など



にぎやか図書館大好きフェスタ2022 中央図書館 ☎21-3014

日程 11/23(祝) **場所** 中央図書館 **料金** 無料 ★印は事前申し込みが必要。イベントの詳細内容は問い合わせください。

時間	イベント	内容など
10:00～15:00 (正面入り口)	気の早いサンタ・フェア	定員 50人(先着・1人1回まで) ※なくなり次第終了。利用者カードを持参。
10:00～10:45 (3階第3集会室)	★ ブックコートをしよう ※ブックコートをしたい本を当日1冊持参。	対象 小学5年生以上 定員 5人(先着) 申込 10/29(土)9:30から直接同館窓口で
11:00～12:00 (3階第1集会室)	★ ミニ・ビブリオバトル	対象 小学生 定員 6人(申し込み多数の場合は抽選) 申込 10/31(月)17:00までに申込用紙を直接または郵送・ファクスで同館へ(宛先:〒737-0051中央3-10-3・FAX☎24-9812) ※申込用紙は同館で配布。観覧のみの場合は事前申し込み不要。
14:00～14:30 ぬいぐるみのお迎え	★ ぬいぐるみのお泊まり会 ※11/6(日)までにぬいぐるみを1つ預けてください。	対象 これまで参加したことのない6歳未満 定員 5人(先着) 申込 10/29(土)9:30から直接同館窓口で
期間		イベント
11/18(金)～23(祝)9:30～20:00(貸出カウンター前) ※23(祝)は16:00まで		ブックツリー おすすめ本 壁面かざり

スポーツの秋、真っ盛り!!!



スポンKURE トライアルDAY

9/11日
in 県民の浜、幌ヶ浜

アウトドアスポーツの魅力をもっと知ってほしいと、初心者でも楽しむことができる「お話しイベント」を開催しました♪



他にも、ランニングやトレイルランの練習会、プロの指導が受けられるサイクルアカデミーも開催されたよ!



子育てや家族との時間を楽しみたい“イケてる男性”を応援 イケダン講座
すこやか子育て支援センター ひろひろ・ば
☎️ 76-1616
対象 0～2歳児のパパ・祖父・これからパパになる予定の男性
日時 11/12(土)10:00～11:30
場所 ひろひろ・ば研修室(広市民センター3階)
内容 子どもと遊べる手作りおもちゃを作ろう **定員** 15組(先着)
申込 QRコードから **料金** 無料



はじめよう食育 離乳食教室
●東保健センター☎️71-9176
日時 11/8(火)13:30～14:30
●西保健センター☎️25-3543
日時 11/22(火)10:30～11:30
いずれも
対象 令和4年4月～6月生まれのおちゃんとその保護者
定員 各10組(先着) **申込** 電話で各保健センターへ

呉共済病院 呉市健康イキイキ講座(WEB版)
呉共済病院☎️22-2111、福祉保健課☎️25-3265
 健康・病気に関する講座を呉共済病院公式YouTubeチャンネルでオンデマンド配信しています。
演題 骨折予防のための食事について！「カルシウムの上手な摂り方」 **講師** 呉共済病院 管理栄養士 齊藤裕子さん
配信日 10月下旬予定 ※詳しくは呉共済病院ホームページで確認してください。

プレママスクール(妊婦教室)
西保健センター☎️25-3542
内容・日時 (1)11/29(火) 赤ちゃん＆ママの食事とお口の健康
 (2)12/6(火) お産にむけての準備・赤ちゃん＆ママの生活
いずれも 13:30～15:00 **場所** 西保健センター **定員** 各10人(先着) **申込** 電話で同センターへ **料金** 無料

介護について知ろう・話そう！座談会と交流会
申込 すべて10/20(木)から電話で各申し込み先へ。先着順
●認知症高齢者を支える家族の交流会 **対象** 認知症高齢者を介護している家族

場所	日時	定員	申込場所
郷原の里	11/5(土)10:30～13:30	15	地域相談センター郷原の里 ☎️77-1558
昭和まちづくりセンター	11/30(木)10:00～11:00	10	地域相談センター栃ノ木荘 ☎️34-2755

●認知症予防教室 **対象** 呉市に住民登録がある65歳以上

場所	日時	内容	定員	申込場所
川尻福祉センターふれあい	11/15(火)・29(火) 13:30～15:00	認知症予防のためのレクリエーション	15	地域相談センター恵の海 ☎️87-0285
畑集会所	11/17(木) 10:00～11:30	認知症予防の講義、レクリエーション	20	地域相談センター 呉ベタニアホーム ☎️32-5982
仁方まちづくりセンター	11/19(土) 13:30～15:30	毎日続ける健康体操(心身のリハビリテーション)	15	地域相談センター仁風園 ☎️79-0112
警固屋まちづくりセンター	11/22(火) 13:30～15:30	健康体操・講義	30	地域相談センター常楽園 ☎️28-0555
昭和まちづくりセンター	11/22(火) 13:30～15:30	認知症予防のための脳トレ・軽体操	20	地域相談センター後楽荘 ☎️34-5004



なるほど!!納得!!健診結果 健康相談
 健康診断の結果の見方や、生活習慣の改善について、保健師・栄養士と一緒に考えます。
●東保健センター☎️71-9176
日時 11/14(月)9:30～11:30
●西保健センター☎️25-3542
日時 12/19(月)9:30～11:30
いずれも **対象** 特定健診や人間ドックの結果で気になることがある人 **必要なもの** 健診の結果が分かるもの
申込 電話で各保健センターへ

卒乳のはなし
子育て世代包括支援センターえがお☎️25-3597
対象 卒乳を考えている人 **日時** 11/7(月)10:30～11:30
場所 くれくれ・ば(レクレ4階)
申込 電話でくれくれ・ばへ(☎️25-3482)
料金 無料 ※詳しくは問い合わせください。

サンデーマタニティスクール(両親学級)
西保健センター☎️25-3542
 助産師による講話と赤ちゃんのお風呂の入れ方(沐浴動画視聴)を学んで、赤ちゃんを迎える準備をしましょう。
日時 11/20(日)10:00～11:00 **場所** 西保健センター
定員 14組程度(先着) **料金** 無料
 ※要予約。詳しくは問い合わせください。状況に応じ、定員や内容が変更となる場合があります。

プレママほっとタイム
子育て世代包括支援センターえがお☎️25-3597
対象 妊婦、育児に協力してくれる人
日時 11/16(水)13:30～15:00 **場所** すこやかセンターくれ3階
内容 母乳育児について **定員** 10人(先着)
料金 無料 ※要予約。詳しくは問い合わせください。

高齢者支援課☎️25-3104

呉市美術公募展 文化振興課☎️25-3462
 日本画・洋画・彫刻・美術工芸・書・写真・デザインの入選作品と呉美術協会会員の作品を展示します。
日時 10/27(木)～11/6(日)10:00～17:00(入館は16:30まで。11/1(火)は休館) **場所** 呉市立美術館
料金 一般 500円 呉市在住の70歳以上 250円
 ※高校生以下・障害者手帳などがある人は無料(要証明書)。
【関連イベント】
●作品合評会 各部門の審査員が出品作品を解説・講評します。
日時 10/29(土) 彫刻 13:30～ 日本画 14:30～ 10/30(日) 書 10:30～ 写真 11:30～ 洋画 13:30～ 美術工芸 14:30～ デザイン 15:30～(各1時間)
●作品鑑賞会
 呉美術協会の会員が、作品の制作秘話など、とっておきのエピソードを話します。
日時 11/6(日) 書 10:30～ 彫刻 11:00～ 写真 11:30～ 洋画 13:00～ 美術工芸 13:30～ 日本画 14:00～ デザイン 14:30～(各30分間)
 ※いずれも無料(市美展のチケットが必要)。事前申し込み不要。

呉市美術公募展 ワークショップ
「木の実で森のゆかいな動物たちを作ろう」
文化振興課☎️25-3462
対象 小学生以上(小学校低学年は保護者同伴)
日時 11/5(土)10:30～12:00 **場所** 呉市立美術館 地階講座室
講師 呉美術協会理事 坂本敏行さん **定員** 15人(先着)
申込 10/24(月)までに電話またはメールで文化振興課へ(☎️bunsin@city.kure.lg.jp)。住所・氏名・年齢(学年)・電話番号を連絡 ※参加には市美展のチケットが必要。 **材料費** 250円

呉市制120周年記念特別展
南薫造と奥田元宋 心に描く風景
南薫造記念館☎️84-6421
期間 11/27(日)まで9:00～16:30(火曜休館)
料金 一般 200円(160円) 高校生 120円(100円) 小・中学生 80円(60円)
 ※()は20人以上の団体。市在住・在学の高校生以下は無料。
【関連イベント】
●学芸員によるスライドトーク&秋のお茶会
日時 11/23(祝)14:00～ **協力** 古城良子さん **定員** 20人(先着)
申込 11/16(水)までに電話またはメールで文化振興課へ(☎️25-3462・☎️bunsin@city.kure.lg.jp)。住所・氏名・電話番号を連絡。 **参加費** 300円※入館料が別途必要。
小企画②南家の絵はがきコレクションⅣ-記念絵はがき特集-
 南家の絵はがきコレクションから、戦前に発行されたさまざまな記念絵はがきを紹介します。
期間 10/26(水)～来年3/20(月)
 ※小企画は入館料のみでご覧いただけます。

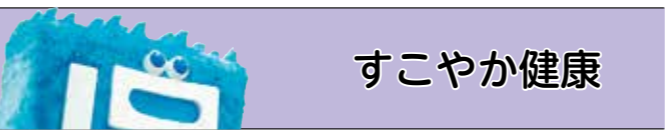

地域介護教室 骨を強く！骨密度を高めよう！
～骨を強くする骨コツケアと一緒に学びませんか～
山の手会館☎️21-9126
日時 11/7(月)10:30～15:30 **場所** 山の手会館
内容 骨密度測定、骨を強くする食事と運動について
定員 15人(先着) **申込** 10/20(木)から直接または電話で
料金 無料 ※内容などが変更になる場合があります。

産後ママのほっとタイム
子育て世代包括支援センターえがお☎️25-3597
対象 産後～4カ月くらいの赤ちゃんとも、育児に協力してくれる人
日時 11/9(水)13:30～14:30
場所 東保健センター **定員** 10人(先着)
料金 無料 ※要予約。詳しくは問い合わせください。

広島広域都市圏 広島交響楽団オーケストラ音楽鑑賞教室
広島広域都市圏協議会☎️082-504-2017
企画課☎️25-3225
 オーケストラや演奏曲にまつわる楽しい話を交えながらブコの演奏を届けます。
対象 広島広域都市圏(呉市を含む三原市から山口県柳井市までの13市15町)在住または広島広域都市圏内の学校に通う児童・生徒(小学生・中学生・高校生)とその保護者 ※未就学児の入場不可、小学生は保護者同伴。
日時 12/3(土)14:30～15:30(開場13:30)
場所 三原リージョンプラザ 文化ホール(三原市円一町2丁目1-1) **定員** 410人(先着)
申込 10/14(土)10:00～12/3(土)14:30にチケットぴあホームページまたはセブンイレブン店頭(Pコード:227-757)
料金 当日指定席 小学生 700円 中学生 800円 高校生 900円 保護者 900円 ※別途、発券手数料などがかかります。

潤いコンサート 文化振興課☎️25-3462
日時 10/28(金)12:20～12:50 **場所** 新日本造機ホール(くれ絆ホール) **出演** 呉市音楽家協会 住吉修三、福島成、研井貴馨子 **曲目** フニクリ・フニクラ、スターダスト ほか **料金** 無料

吉浦地区文化祭(秋・展示会)
吉浦まちづくりセンター☎️31-7540
日時 11/12(土)・13(日)9:00～17:00(13日は15:00まで)
場所 吉浦まちづくりセンター
内容 絵手紙、生け花、書道などの展示

蘭島文化振興財団 美術展・コンサートなど
 ※各施設とも入館は16:30まで。市内高校生以下は無料。
 休館日 火曜日(祝日の場合は翌日休館。10/26(水)～28(金)は蘭島閣美術館のみ臨時休館)
<<蘭島閣美術館>>☎️65-3066
●秋季特別展「奇跡の立体切り絵 SouMaの唯一無二の世界」
 本展では立体切り絵作家SouMaが創作した、美しく繊細で神秘的な造形作品を、過去の代表作からSNSで話題となった最新作まで一堂に紹介します。
期間 10/29(土)～12/19(月)※10/29(土)のみ10:00開館
料金 一般 500円(400円) 高校生 300円(240円) 小・中学生 200円(160円) ※()内は20人以上の団体。
【関連イベント】

●開会式典 **日時** 10/29(土)10:00～
●アーティストトーク&サイン会
 SouMaさんが代表作や新作について解説します。
日時 10/29(土)10:20～11:00
●SouMaさんとワークショップ
 ①親子で立体切り絵に挑戦
日時 10/29(土)13:00～14:00
 ②立体切り絵体験教室
日時 10/29(土)14:30～16:30、10/30(日)10:00～12:00
 ※詳しくは、蘭島文化振興財団☎️を 確 認 または直接問い合わせください。

内 容	期 間	観覧料	場 所
所蔵品展Ⅲ 所蔵品への視点シリーズ・6 [LINE 一本の線から]	10/12(水)～ 来年 1/16(月)	300円	蘭島閣美術館別館 ☎️65-2500
所蔵品展Ⅲ 「須田国太郎のあゆみ」	12/5(月) まで	500円	三之瀬御本陣 芸術文化館 ☎️70-8088
～夢のかけはし～※ 蘭島閣ギャラリーコンサート 高木綾子(フルート) 坂野伊都子(ピアノ)	11/19(土) 18:30～ (開場17:45)	1,500円 要予約	蘭島閣美術館 問 蘭島文化振興財団 ☎️65-2029

※申込方法など詳しくは、蘭島文化振興財団☎️ www.shimokamagari.jp/で確認してください。

★呉市制120周年記念事業
みんな！走るよ！！ロードレース“くれ”
スポーツ振興課 ☎ 25-3471
対象 市在住または通勤・通学の小学生は保護者の承諾が必要)
日時 12/18(日)8:45～(雨天時は7:00に中止を決定。高校・一般は雨天決行) **集合** 仁方中学校グラウンド
部門・距離
 ●1km 小学1・2年生(男女)、3・4年生(男女)
 ●2km 小学5・6年生(男女)、中学女子(1年生、2・3年生)、一般女子(高校以下を除く)
 ●3km 中学男子(1年生、2・3年生)
 ●5km 一般女子(高校～39歳)、高校男子、一般男子(高校以下を除く39歳まで)、壮年A(40～49歳の男女)、壮年B(50歳以上の男女)
申込 11/25(金)(必着)までに、はがきでスポーツ振興課へ(宛先:〒737-8501〔住所不要〕)。住所・氏名・年齢・性別・緊急連絡先・学校または勤務先・出場部門を記入
 ※小学生は保護者の承諾印が必要。決定通知は送付しません。当日は8:00～8:40に受付をして下さい。

呉ポーアウトドアスクール インラインスケート
呉ポートピアパーク ☎ 38-0560
日時 11/13(日)10:00～12:00
場所 呉ポートピアパーク **定員** 20人
申込 はがきまたはファクスで呉ポートピアパーク「インラインスケート」係へ(宛先:〒737-0875天応大浜3-2-3・FAX☎30-0210)。住所・氏名・電話番号を記入
料金 700円 ※スケート靴を持参。

シニア卓球大会
シンシヨーオークアリーナ(総合体育館) ☎ 74-0909
 4段階の年代別で男女別のシングルスを戦います。
対象 市内・近郊在住の60歳以上
日時 12/6(火)9:00～(受付8:30～)
場所 シンシヨーオークアリーナ(総合体育館)
申込 11/15(木)までに申込書を直接またはファクスで(FAX☎74-0933)へ ※申込書は同館で配布または体育振興財団  sports-kure.comからダウンロードできます。

わくわく情報 ※行事内容の問い合わせは、各記事の連絡先へ。

MOA美術館呉児童作品展 入賞作品展
同実行委員会事務局 ☎ 32-3613
 呉市および江田島市内の小学生から応募された絵や書写の入賞作品を展示します。
期間 10/23(日)9:00～18:00・24(月)9:00～16:00
場所 新日本造機ホール ホワイエ **料金** 無料

かしの木作品展 かしの木 ☎ 29-3030
 かしの木の利用者の色彩豊かな作品を約100点展示します。
期間 11/11(金)～13(日)10:00～15:00
場所 呉市立美術館 **料金** 無料



人口と世帯	
8月末現在	
人口	210,285人
●男	101,599人
●女	108,686人
前月比	▲430人減
前年比	▲4,317人減
世帯	106,735世帯

今月の必見は、くれびと田村アナの動画の食レポ。とびきりのスマイルと豊富な表情で呉グルメをレポートしてくれています。⑤さんの指揮のもと、ざるやポットを持ち込んで、動画撮影のために取材先のお部屋でうどんをクッキング。食レポ用の呉の細うどんが、私の調理の腕にかかっていると、この重大任務。今月イチの大仕事でした。🍜

日本製鉄アクアパーク(市営プール) ☎ 32-2227
●ZUMBA
対象 中学生以上 **日時** 11/12・26の土曜日18:00～18:45 **講師** Lio **定員** 各20人(先着) **料金** 各880円
●キッズダンス教室
対象 小学生以上 **日時** 11/20(日)11:00～12:00 **講師** Lio **定員** 各20人(先着) **料金** 660円
●生活機能向上教室
対象 高校生以上 **日時** 11/10・17・24の木曜日13:30～14:00 **定員** 各15人(先着) **料金** 各500円
●水中ウォーキング教室
対象 中学生以上 **日時** 11/12・19・26の土曜日9:30～10:30 **定員** 各20人(先着) **料金** 各700円
●～食欲の秋～ヨガ de デトックス
対象 中学生以上 **日時** 11/12・26の土曜日19:15～20:15 **講師** Lio **定員** 各20人(先着) **料金** 880円
●親子水泳教室
対象 未就学児 **日時** 11/12・19・26の土曜日10:45～11:45 **定員** 各10組(先着) **料金** 3回参加 3,500円、1回参加 1,500円
●親子・家族でフラダンス教室
対象 年長以上 **日時** 11/13(日)13:00～14:30 **定員** 20人(先着) **料金** 880円
●ラテンエクササイズ
対象 中学生以上 **日時** 11/14・28の月曜日13:30～14:30 **定員** 各20人(先着) **料金** 各880円
●社交ダンス体験会(ブルース・ワルツ)
対象 中学生以上 **日時** 11/18(金)19:00～20:30 **定員** 各20人(先着) **料金** 880円
 いずれも **場所** 日本製鉄アクアパーク(市営プール)
申込 開催日前日までに直接または電話で

元氣な呉っ子! あつまれ わんぱくドッジボール大会
子育て支援課 ☎ 25-3254
対象 市内の各地区子ども会または小学3～6年生(男女混合可。3年生のみのチームは不可)。1チーム選手12人と交代要員8人以内 **日時** 来年2/11(祝)10:00～
場所 シンシヨーオークアリーナ(総合体育館)
申込 10/26(水)～11/30(水)に申込書子育て支援課へ
料金 1チーム1,000円(子ども会連合会加入チームは無料)

グラウンドゴルフ大会 3ラウンドをプレー
グリーンヒル郷原 ☎ 77-1025
日時 11/20(日)9:00～ ※雨天の場合は11/27(日)に順延。
場所 グリーンヒル郷原
定員 192人[申し込み多数の場合は11/9(水)に抽選]
申込 10/21(金)9:00～31(月)16:00に電話またはファクスで(FAX☎77-1027) ※団体での申し込みは1団体1チーム15人以内。詳しくは問い合わせください。 **料金** 500円 ※道具の貸出あり。参加賞・表彰あり。昼食は各自持参。



編集後記

食欲の秋到来。今回はそんな季節にピッタリ、呉グルメ特集。どれも、おいしさは抜群。それに、呉グルメはただおいしいだけでなく、呉ならではの歴史を感じる事ができます。私も、呉のこともっともっと理解するため、魅力溢れる呉グルメをたくさん食べようと思っても、これ以上太らないようにだけ気をつけよう。…K&P

今からできる介護予防～各種教室の募集～
対象 呉市に住民登録がある65歳以上 ※安全を考慮し、健康状態により利用できない場合があります。
申込 すべて11/2(水)までに直接各申込先窓口で受け付け(電話は不可)。申し込み多数の場合は選考。下記のうち2つまで申込可。

高齢者支援課 ☎ 25-3104

●**高齢者マシントレーニング教室** **内容** 会場変更に伴い、マシンを使用しないプログラムで筋力アップを図ります **料金** 無料

場所	開催期間	曜日	時間	回数	定員	申込場所
つばき会館(生涯学習センター) ※すこやかセンターから変更	12/7～来年3/15	水	9:30～11:30	12	25	高齢者支援課、各地域包括支援センター

●**からだ元気アップ教室** **内容** 体操やストレッチを行い、筋力アップを目指します **料金** 無料

場所	開催期間	曜日	時間	回数	定員	申込場所
阿賀まちづくりセンター	12/2～来年2/24	金	9:30～11:30	12	25	阿賀・広・仁方・郷原の各市民センター、高齢者支援課、各地域包括支援センター

●**すこやかサロン(後期)** ※10月から行っている教室の追加募集
内容 閉じこもり予防のための集いの場です。レクリエーション(歌・脳トレなど)で楽しめます

場所	開催期間	曜日	時間	回数	募集	申込場所	料金
つばき会館	11/8～来年3/7	火	13:00～16:00	15	5	高齢者支援課、各地域包括支援センター	1回100円程度 内容により実費負担
ペアーれんがどおり ※男性限定	11/11～来年3/10	金	13:30～15:30	16	男性6	高齢者支援課、各地域包括支援センター、ペアーれんがどおり	内容により実費負担

★呉市制120周年記念事業
呉のスポーツの祭典! 呉市体育祭
スポーツ振興課 ☎ 25-3471
 地域対抗のスポーツイベントです。開始時間など、詳しくは問い合わせください。
場所 ミットヨ スポーツパーク郷原(総合スポーツセンター) ほか

10/15	ゴルフ
10/23、30	軟式野球
10/30	陸上競技・バレーボール・ソフトボール・ソフトテニス・ハンドボール・卓球・剣道・バスケットボール・柔道・バドミントン・テニス・弓道・グラウンドゴルフ・ソフトバレーボール・ボウリング

11月のスポーツ・デー
 個人・グループで卓球・バドミントンが自由に楽しめます。
対象 小学生以上 **定員** 各40人(先着)
申込 当日開始時間から各会場で
料金 高校生以上 各200円 小・中学生 各100円

シンシヨーオークアリーナ(総合体育館) ☎ 74-0909
14・21・28月、2(水)13:00～15:30
鶴岡一人記念スポーツ会館(スポーツ会館) ☎ 22-1264
11・25(金)18:00～20:50

スポーツ各教室 ※申し込みは、直接または電話で各施設へ(申し込み多数の場合は抽選。一部先着あり)。

●**シンシヨーオークアリーナ(総合体育館)** ☎ 74-0909

教室	対象	日時	定員	申込	料金
ヨガストレッチ&かんたん体操教室	18歳以上	12/7～来年3/22の水曜日10:00～11:30(全11回)	50	10/24(月)～11/4(金)17:00	4,400円
やさしい体幹トレーニング教室		12/7～来年3/22の水曜日13:30～15:00(全10回)	35		4,000円
トータルトレーニング教室(トレーニングジム)		12/7～来年3/22の水曜日10:00～11:30(全11回)	20		5,500円
エアロビクス教室	対象	(1)水曜日コース 12/7～来年3/22(全10回) (2)金曜日コース 12/2～来年3/24(全14回) いずれも19:00～20:30	各35	10/24(月)～11/4(金)17:00	(1)4,000円 (2)5,600円
ヨガ・ボディワーク教室		12/2～来年3/24の金曜日19:30～20:45(全15回)	40		6,000円
3B体操教室	対象 首がすわってから入園前の乳幼児とその保護者 日時 12/7～来年3/22の水曜日9:30～10:30(全10回)		20		4,000円 (別途教材費が必要)



IHIアリーナ呉(市体育館) ☎ 25-3475

●**ZUMBA 体験会**
日時 10/18・25、11/1・8・15・22の火曜日13:30～15:00
定員 5人(先着) **申込** 開催日当日に直接窓口へ
料金 各日500円
 ●**ボール&フィットネス教室(ショートコース)**
日時 11/15～12/20の火曜日11:45～13:15(全6回)
定員 5人 **申込** 10/17(月)～28(金)17:00に直接または電話で
料金 2,400円
 ●**やさしいエアロビクス&ストレッチ教室(ショートコース)**
日時 11/11～12/23の金曜日19:00～20:30(全5回)
定員 5人 **申込** 10/17(月)～28(金)17:00に直接または電話で
料金 2,000円
 ●**ナイト・ヨガ教室(ショートコース)**
日時 11/14～12/19の月曜日19:00～20:30(全5回)
定員 8人 **申込** 10/17(月)～28(金)17:00に直接または電話で
料金 2,000円
いずれも 対象 18歳以上 **場所** IHIアリーナ呉(市体育館)

ウィングくらはしプール半年会員
ウィングくらはし ☎ 50-2018
 1日何回でもプール、トレーニングジムを利用できます。
申込 直接ウィングくらはしフロントへ **料金** 22,000円
特典 粗品プレゼント

呉で輝く若者たち

vol.81 田中^{たなか}多聞^{たもん}さん



スマホやタブレット端末で右のQRコードを読み取ると動画を視聴できます。

仲間たちと夢の舞台を目指し練習に励んできた田中さん。「毎朝6時からバットを振っていました。多いときには1日で二千スイングする日も。早朝練習は部活動を引退した今も続けます」と日焼けした表情が日々の努力を物語ります。

高校生活最後の夏。全国高校野球選手権広島大会で準々決勝へ進出した呉港の中心にはキャプテンで主砲・田中多聞選手の姿がありました。大会を制した盈進に惜しくも1点差で敗れ、甲子園への夢は果たせませんでした。次なる夢に向け日々トレーニングに励んでいます。

プロフィール

17歳。広地区在住。呉港高校3年。大阪府八尾市出身。中学時代の指導者の勧めや見学した呉港高校の雰囲気につかれ入学。左投左打。外野手。184cm・84kgの体格を活かし、高校通算48本のホームランを放つなど活躍。元気で明るいお調子者だけど負けず嫌いだと自分を評す。得意科目は国語（現代文）。苦手科目は数学で、特に積分が意味が分からない…と笑う。



▲日々の学校での勉強も頑張っています！

寮生活では寮長もつとめ「自分自身がしっかりしないといけない自覚が芽生えました」。また毎週の校外清掃の時、「地域の方々に『がんばってるね』『応援してるよ』と声をかけていただき僕自身が元気をもらいました」と感謝しています。数多くの経験を経て、プロが注目するまでに成長した田中さん。「ここまで成長できたのは、一人っ子の僕を送り出してくれた両親、そして学校や地域の方々のおかげです。呉での高校生活で心も体も大きくなりました。将来必ずプロで大活躍し、お世話になった呉市の皆さんに恩返しできるように努力し続けたいです」。

芯の強い表情とともに時折見せる笑顔がすてきな田中さん。甲子園出場の夢は後輩たちに託し、子どもたちの目標となる選手を目指して今日もバットを振り続けます。



見やすく読みまちがえにくいユニバーサルデザインフォントを採用しています

- 再生紙を使用しています
- QRコードは株式会社デンソーウェブの登録商標です

10言語対応「市政だより くれ」デジタルブックで配信中！



- ブラウザでもアプリでも、スマホやタブレットで読める
- 文字サイズを調整できる
- 動画や写真も楽しめる
- 10言語で読める・聞ける（音声読み上げ対応※）

無料 FREE APP



【対応言語】

日本語、英語、中国語（簡体字・繁体字）
韓国語、タイ語、ポルトガル語（ブラジル）
スペイン語、インドネシア語、ベトナム語
※ベトナム語は音声読み上げに対応していません。



・ブラウザ版は音声読み上げには対応しておりません。音声読み上げには、無料アプリ（カタボケバ）のインストールが必要です。