令和4年
11月号
川尻まちづくりセンターだより No. 173

野呂山 かわじり

11月の休館日
24日(木)
※ 施設利用はできませんが、
申請手続き、各種お問合せは可能です。

編集・発行／川尻まちづくりセンター 住所／呉市川尻町東1-1-21
TEL／0823-87-3311 FAX／0823-87-6959

川尻まちづくりセンター空調設備改修工事について(お知らせ)

このたび、次のとおり改修工事を行うこととなりました。工事中はご迷惑をおかけしますが、ご理解とご協力をお願いいたします。

【期間】
令和4年10月～令和5年8月(予定)
・期間中、原則としてまちづくりセンターの運営は休止します。ただし、工事の進捗状況によっては貸室(部屋の利用)を許可します。詳細については、まちづくりセンターへお問い合わせください。
【工事内容】
空調設備の全部改修
【留意事項】
・工事に伴い、振動や騒音等が予想されます。ご了承ください。

問合せ:川尻まちづくりセンター
TEL:87-3311

野呂山芸術村事業「呉が創ったアートたち展」

呉にゆかりのある作家が集まり、いろいろな作品を展示します。野呂山でのんびりアートな時間をお楽しみください。

会　　期　開催中～１１月２７日（日）
開 館 日　会期中の土・日・祝日
開館時間　9月、１０月　９：００～１８：００
　　１１月　９：００～１７：００
　　（最終日は１５：００閉館）
場　　所　野呂山レストハウス
　　（呉市川尻町板休5503-143）

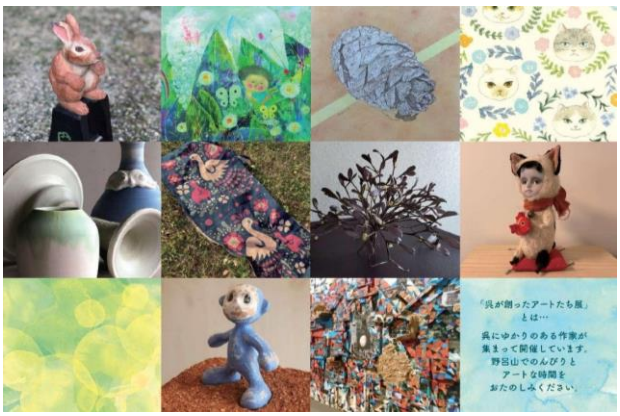

問合せ：野呂山芸術村事業実行委員会
（川尻まちづくりセンター）ＴＥＬ：87-3311

呉市川尻図書館から

野呂の山並みも少しずつ色づきはじめ、秋の深まりを感じる季節になりました。１１月のあなたと本の出合いコーナーは、「人権問題」です。地域や家庭を暮らしやすくしていくための、課題や取り組みについて考える機会になるとよいですね。

☆ おひざにだっこのえほん会
１１月１８日（金）10:30～
対象：０歳～２歳

☆ スワニーのえほん会
１１月１９日（土）13:30～
対象：３歳～

☆ 紙しばい会
１１月１２日（土）13:30～

１１月の休館日は、毎週木曜日と１１月３日（木）「文化の日」、１１月23日（水）「勤労感謝の日」です。

問合せ：呉市川尻図書館　TEL：87-3836