



## 呉市新型コロナウイルス感染症対策本部会議資料の提供について

本日午前、標記会議を開催しましたので、会議資料を提供します。

### ○資料

- ・ 呉市新型コロナウイルス感染症対策について
  - (1) 国，県の動向
  - (2) 呉市の現状
    - ア 感染者の状況
    - イ ワクチン接種の状況と接種の体制
    - ウ 支援等の状況

# 第104回呉市新型コロナウイルス感染症対策本部会議 次第

令和4年4月7日(木)幹部会議終了後  
Web会議方式

## 1 開 会

## 2 呉市新型コロナウイルス感染症対策について

(1) 国、県の動向（福祉保健部） . . . 資料1

### (2) 呉市の現状

ア 感染者の状況（福祉保健部） . . . 資料2

イ ワクチン接種の状況と接種の体制（福祉保健部） . . . 資料3

ウ 支援等の状況（福祉保健部、産業部） . . . 資料4

## 3 その他

## 4 市長・副市長発言

## 5 閉 会

令和4年4月7日

呉市新型コロナウイルス感染症対策本部会議資料

福祉保健部福祉保健課

## 呉市新型コロナウイルス感染症対策について

(令和4年4月7日時点)

## (1) 国・県の動向

## ●国の対応状況

- R3 4月 1日 「新型コロナウイルス感染症まん延防止等重点措置に関する公示」 発出  
 4月 1日 「新型コロナウイルス感染症対策の基本的対処方針」 改定  
 4月 9日 「新型コロナウイルス感染症まん延防止等重点措置に関する公示の全部を変更する公示」 発出  
 4月 9日 「新型コロナウイルス感染症対策の基本的対処方針」 改定  
 4月16日 「新型コロナウイルス感染症まん延防止等重点措置に関する公示の全部を変更する公示」 発出  
 4月16日 「新型コロナウイルス感染症対策の基本的対処方針」 改定  
 4月23日 「新型コロナウイルス感染症緊急事態宣言」 発出  
 ※期間：4月25日～5月11日  
 4月23日 「新型コロナウイルス感染症まん延防止等重点措置に関する公示の全部を変更する公示」 発出  
 4月23日 「新型コロナウイルス感染症対策の基本的対処方針」 改定  
 5月 7日 「緊急事態宣言」の期間延長及び区域変更  
 5月 7日 「新型コロナウイルス感染症まん延防止等重点措置に関する公示の全部を変更する公示」 発出  
 5月 7日 「新型コロナウイルス感染症対策の基本的対処方針」 改定  
 5月14日 「緊急事態宣言」の区域変更  
 ※ 北海道，岡山県，広島県を追加（期間：5月16日～31日）  
 5月14日 「新型コロナウイルス感染症まん延防止等重点措置に関する公示の全部を変更する公示」 発出  
 5月14日 「新型コロナウイルス感染症対策の基本的対処方針」 改定  
 5月21日 「緊急事態宣言」の期間延長及び区域変更  
 5月21日 「新型コロナウイルス感染症まん延防止等重点措置に関する公示の全部を変更する公示」 発出  
 5月21日 「新型コロナウイルス感染症対策の基本的対処方針」 改定  
 5月28日 「緊急事態宣言」の期間延長  
 5月28日 「新型コロナウイルス感染症まん延防止等重点措置に関する公示の全部を変更する公示」 発出  
 5月28日 「新型コロナウイルス感染症対策の基本的対処方針」 改定  
 6月10日 「新型コロナウイルス感染症まん延防止等重点措置に関する公示の全部を変更する公示」 発出  
 6月10日 「新型コロナウイルス感染症対策の基本的対処方針」 改定  
 6月17日 「緊急事態宣言」の期間延長及び区域変更  
 6月17日 「新型コロナウイルス感染症まん延防止等重点措置に関する公示の全部を変更する公示」 発出  
 6月17日 「新型コロナウイルス感染症対策の基本的対処方針」 改定

- R3 7月 8日 「緊急事態宣言」の期間延長及び区域変更  
7月 8日 「新型コロナウイルス感染症まん延防止等重点措置に関する公示の全部を変更する  
公示」発出  
7月 8日 「新型コロナウイルス感染症対策の基本的対処方針」改定  
7月30日 「緊急事態宣言」の期間延長及び区域変更  
7月30日 「新型コロナウイルス感染症まん延防止等重点措置に関する公示の全部を変更する  
公示」発出  
7月30日 「新型コロナウイルス感染症対策の基本的対処方針」改定  
8月 5日 「新型コロナウイルス感染症まん延防止等重点措置に関する公示の全部を変更する  
公示」発出  
8月 5日 「新型コロナウイルス感染症対策の基本的対処方針」改定  
8月17日 「緊急事態宣言」の期間延長及び区域変更  
8月17日 「新型コロナウイルス感染症まん延防止等重点措置に関する公示の全部を変更する  
公示」発出  
8月17日 「新型コロナウイルス感染症対策の基本的対処方針」改定  
8月25日 「緊急事態宣言」の区域変更  
8月25日 「新型コロナウイルス感染症まん延防止等重点措置に関する公示の全部を変更する  
公示」発出  
8月25日 「新型コロナウイルス感染症対策の基本的対処方針」改定  
9月 9日 「緊急事態宣言」の期間延長及び区域変更  
9月 9日 「新型コロナウイルス感染症まん延防止等重点措置に関する公示の全部を変更する  
公示」発出  
9月 9日 「新型コロナウイルス感染症対策の基本的対処方針」改定  
9月28日 「緊急事態の終了」発出  
9月28日 「新型コロナウイルス感染症まん延防止等重点措置の終了に関する公示」発出  
9月28日 「新型コロナウイルス感染症対策の基本的対処方針」改定  
1 1月19日 「新型コロナウイルス感染症対策の基本的対処方針」改定  
R4 1月 7日 「新型コロナウイルス感染症まん延防止等重点措置に関する公示」発出  
1月 7日 「新型コロナウイルス感染症対策の基本的対処方針」改定  
1月25日 「新型コロナウイルス感染症まん延防止等重点措置に関する公示の全部を変更する  
公示」発出  
1月25日 「新型コロナウイルス感染症対策の基本的対処方針」改定  
2月10日 「新型コロナウイルス感染症まん延防止等重点措置に関する公示の全部を変更する  
公示」発出  
2月10日 「新型コロナウイルス感染症対策の基本的対処方針」改定  
2月18日 「新型コロナウイルス感染症まん延防止等重点措置に関する公示の全部を変更する  
公示」発出  
2月18日 「新型コロナウイルス感染症対策の基本的対処方針」改定  
3月 4日 「新型コロナウイルス感染症まん延防止等重点措置に関する公示の全部を変更する  
公示」発出  
3月 4日 「新型コロナウイルス感染症対策の基本的対処方針」改定  
3月17日 「新型コロナウイルス感染症まん延防止等重点措置の終了に関する公示」発出  
3月17日 「新型コロナウイルス感染症対策の基本的対処方針」改定

## ●県の対応状況

- R3 1月16日 「第2次新型コロナウイルス感染拡大防止集中対策」改正  
2月4日 「第3次新型コロナウイルス感染拡大防止集中対策」改正  
3月31日 「ひろしま徹底検査宣言」発出  
4月19日 ステージⅡに引き上げ  
5月7日 ステージⅢに引き上げ  
「新型コロナ感染拡大防止集中対策」発出  
5月14日 ステージⅣに引き上げ  
5月15日 「新型コロナ感染拡大防止集中対策」（「緊急事態宣言」の発出に伴う）変更  
5月28日 「新型コロナ感染拡大防止集中対策」（「緊急事態宣言」の発出に伴う）変更  
ステージⅢに変更  
6月17日 「『緊急事態宣言』解除後の新型コロナ感染拡大防止集中対策」発出  
7月8日 「新型コロナウイルス感染拡大防止のための広島県の対処方針」改正  
ステージⅡに変更  
7月30日 「新型コロナ感染拡大防止のための早期集中対策」発出  
8月6日 「新型コロナ感染拡大防止のための早期集中対策」変更  
ステージⅢに変更  
8月17日 「新型コロナ感染拡大防止のための早期集中対策」変更  
8月25日 「「緊急事態措置」の実施に伴う新型コロナ感染拡大防止のための集中的な  
対策の強化について」発出  
ステージⅣに変更  
9月7日 「「緊急事態措置」の実施に伴う新型コロナ感染拡大防止のための集中的な  
対策の強化について」変更  
9月28日 「「緊急事態措置」終了後の新型コロナ感染拡大防止集中対策について」発出  
ステージⅡに変更  
10月11日 「新型コロナウイルス感染拡大防止のための広島県の対処方針」改正  
ステージⅠに変更  
12月1日 「新型コロナウイルス感染拡大防止のための広島県の対処方針」改正  
広島県：レベル1  
12月14日 広島県：レベル0
- R4 1月7日 「「まん延防止等重点措置」の適用に伴う新型コロナ感染拡大防止のための  
集中対策」発出 広島県：レベル2  
1月25日 「「まん延防止等重点措置」の実施期間延長に伴う新型コロナ感染拡大防止の  
ための集中対策」改正  
2月18日 「「まん延防止等重点措置」の実施期間再延長に伴う新型コロナ感染拡大防止の  
ための集中対策」改正  
3月4日 「集中対策の終了及び感染再拡大の防止に向けた取組について」発出  
→ 4月5日現在 県内101,651件（県外、再度感染除く）の感染を確認

令和4年4月7日

呉市新型コロナウイルス感染症対策本部会議資料

福祉保健部福祉保健課

## (2) 呉市の現状

ア 感染者の状況 (国内 4/5 0:00 時点, 県内 4/5 17:00 時点, 市内 4/4 13:00 時点)

国内感染者	6,735,920例 (うち入院治療等を要する重症者508例, 退院又は療養解除となった者6,245,827例) ※死亡者28,327名																																																																																														
県内感染者 (101,651例)	<p>○呉市(6,834[再度感染者20名を除く]) ○広島市(54,163[再度感染者21名を除く]) ○福山市(13,557[再度感染者4名を除く]) ○廿日市市(4,010) ○東広島市(6,093) ○府中町(1,952) ○海田町(1,208) ○熊野町(623) ○坂町(390) ○大竹市(991) ○江田島市(682) ○竹原市(327) ○三原市(2,537) ○尾道市(2,568) ○府中市(529) ○世羅町(351) ○神石高原町(155) ○庄原市(487) ○三次市(1,534) ○安芸高田市(716) ○北広島町(498) ○安芸太田町(166) ○大崎上島町(79) ○安芸郡(1) ○西部保健所管内(4) ○広島県(5) ○非公表(5)</p> <p>[東京都(広島市帰省)(1), 大阪府(25), 岡山県(16), 東京都(35), 愛媛県(4), 県外(三次市滞在)(1), 山口県(68), 高知県(3), 兵庫県(15), 神奈川県(12), 福岡県(18), 千葉県(5), 島根県(16), 大分県(2), 香川県(7), 京都府(5), 滋賀県(2), 福井県(1), 茨城県(2), 愛知県(6), 熊本県(3), 鹿児島県(7), 新潟県(1), 埼玉県(4), 長崎県(18), 佐賀県(2), 和歌山県(1), 奈良県(1), 北海道(2), 三重県(2), 宮城県(1), 群馬県(1), 徳島県(1), 鳥取県(1), 県外(5), 非公表(再感染者(1))を除く]</p> <p><b>新型コロナウイルス感染者の県内発生状況等</b></p> <table border="1"> <thead> <tr> <th>検査件数 (累計)</th> <th>陽性件数 (累計)</th> <th>入院・療養中ほか (内 入院(重症)数)</th> <th>退院等累計</th> <th>死亡</th> </tr> </thead> <tbody> <tr> <td>1,502,295 【 24,410 】</td> <td>98,974 【 6,813 】</td> <td>9,598 (158(5)) 【 358 (15 (0)) 】</td> <td>88,928 【 6,398 】</td> <td>448 【 57 】</td> </tr> </tbody> </table> <p>【 】…呉市内の状況 退院等には療養期間経過により, 宿泊療養施設から退所した者等を含む 検査件数: 県は3月22日, 呉市は3月31日まで 陽性件数等: 県は4月2日, 呉市は3日現在</p>	検査件数 (累計)	陽性件数 (累計)	入院・療養中ほか (内 入院(重症)数)	退院等累計	死亡	1,502,295 【 24,410 】	98,974 【 6,813 】	9,598 (158(5)) 【 358 (15 (0)) 】	88,928 【 6,398 】	448 【 57 】																																																																																				
検査件数 (累計)	陽性件数 (累計)	入院・療養中ほか (内 入院(重症)数)	退院等累計	死亡																																																																																											
1,502,295 【 24,410 】	98,974 【 6,813 】	9,598 (158(5)) 【 358 (15 (0)) 】	88,928 【 6,398 】	448 【 57 】																																																																																											
市内感染者 (6,813例)	<p><b>呉市の新型コロナウイルス感染者等の状況等 (4月2日分まで)</b></p> <table border="1"> <thead> <tr> <th>年代</th> <th>人数</th> <th>割合</th> </tr> </thead> <tbody> <tr> <td>20歳未満</td> <td>1,780人</td> <td>26.1%</td> </tr> <tr> <td>20～60歳代</td> <td>3,996人</td> <td>58.7%</td> </tr> <tr> <td>70歳代以上</td> <td>1,036人</td> <td>15.2%</td> </tr> <tr> <td>非公表</td> <td>1人</td> <td>0.0%</td> </tr> <tr> <td>計</td> <td>6,813人</td> <td>100.0%</td> </tr> </tbody> </table> <p>※ 内, R3年7月1日以降の感染者</p> <table border="1"> <thead> <tr> <th>年代</th> <th>人数</th> <th>割合</th> </tr> </thead> <tbody> <tr> <td>20歳未満</td> <td>1,726人</td> <td>27.4%</td> </tr> <tr> <td>20歳代</td> <td>945人</td> <td>15.0%</td> </tr> <tr> <td>30歳代</td> <td>869人</td> <td>13.8%</td> </tr> <tr> <td>40～60歳代</td> <td>1,824人</td> <td>28.9%</td> </tr> <tr> <td>70歳代以上</td> <td>939人</td> <td>14.9%</td> </tr> <tr> <td>非公表</td> <td></td> <td></td> </tr> <tr> <td>計</td> <td>6,303人</td> <td>100.0%</td> </tr> </tbody> </table> <p>※ 内, R3.7月～12月の感染者</p> <table border="1"> <thead> <tr> <th>年代</th> <th>人数</th> <th>割合</th> </tr> </thead> <tbody> <tr> <td>20歳未満</td> <td>126人</td> <td>21.8%</td> </tr> <tr> <td>20歳代</td> <td>130人</td> <td>22.5%</td> </tr> <tr> <td>30歳代</td> <td>88人</td> <td>15.3%</td> </tr> <tr> <td>40～60歳代</td> <td>198人</td> <td>34.3%</td> </tr> <tr> <td>70歳代以上</td> <td>35人</td> <td>6.1%</td> </tr> <tr> <td>非公表</td> <td></td> <td></td> </tr> <tr> <td>計</td> <td>577人</td> <td>100.0%</td> </tr> </tbody> </table> <p>※ 内, 1月1日以降の感染者</p> <table border="1"> <thead> <tr> <th>年代</th> <th>人数</th> <th>割合</th> </tr> </thead> <tbody> <tr> <td>20歳未満</td> <td>1,600人</td> <td>28.0%</td> </tr> <tr> <td>20歳代</td> <td>815人</td> <td>14.2%</td> </tr> <tr> <td>30歳代</td> <td>781人</td> <td>13.6%</td> </tr> <tr> <td>40～60歳代</td> <td>1,626人</td> <td>28.4%</td> </tr> <tr> <td>70歳代以上</td> <td>904人</td> <td>15.8%</td> </tr> <tr> <td>非公表</td> <td></td> <td></td> </tr> <tr> <td>計</td> <td>5,726人</td> <td>100.0%</td> </tr> </tbody> </table> <p>3月27日～4月2日の検査数等</p> <table border="1"> <tbody> <tr> <td>①直近1週間のPCR等検査数</td> <td>752</td> </tr> <tr> <td>②内 陽性数(陽性率)※</td> <td>131(17.4%)</td> </tr> </tbody> </table> <p>※②の陽性数には, 医療機関等で判明した陽性数は含みません。</p>	年代	人数	割合	20歳未満	1,780人	26.1%	20～60歳代	3,996人	58.7%	70歳代以上	1,036人	15.2%	非公表	1人	0.0%	計	6,813人	100.0%	年代	人数	割合	20歳未満	1,726人	27.4%	20歳代	945人	15.0%	30歳代	869人	13.8%	40～60歳代	1,824人	28.9%	70歳代以上	939人	14.9%	非公表			計	6,303人	100.0%	年代	人数	割合	20歳未満	126人	21.8%	20歳代	130人	22.5%	30歳代	88人	15.3%	40～60歳代	198人	34.3%	70歳代以上	35人	6.1%	非公表			計	577人	100.0%	年代	人数	割合	20歳未満	1,600人	28.0%	20歳代	815人	14.2%	30歳代	781人	13.6%	40～60歳代	1,626人	28.4%	70歳代以上	904人	15.8%	非公表			計	5,726人	100.0%	①直近1週間のPCR等検査数	752	②内 陽性数(陽性率)※	131(17.4%)
年代	人数	割合																																																																																													
20歳未満	1,780人	26.1%																																																																																													
20～60歳代	3,996人	58.7%																																																																																													
70歳代以上	1,036人	15.2%																																																																																													
非公表	1人	0.0%																																																																																													
計	6,813人	100.0%																																																																																													
年代	人数	割合																																																																																													
20歳未満	1,726人	27.4%																																																																																													
20歳代	945人	15.0%																																																																																													
30歳代	869人	13.8%																																																																																													
40～60歳代	1,824人	28.9%																																																																																													
70歳代以上	939人	14.9%																																																																																													
非公表																																																																																															
計	6,303人	100.0%																																																																																													
年代	人数	割合																																																																																													
20歳未満	126人	21.8%																																																																																													
20歳代	130人	22.5%																																																																																													
30歳代	88人	15.3%																																																																																													
40～60歳代	198人	34.3%																																																																																													
70歳代以上	35人	6.1%																																																																																													
非公表																																																																																															
計	577人	100.0%																																																																																													
年代	人数	割合																																																																																													
20歳未満	1,600人	28.0%																																																																																													
20歳代	815人	14.2%																																																																																													
30歳代	781人	13.6%																																																																																													
40～60歳代	1,626人	28.4%																																																																																													
70歳代以上	904人	15.8%																																																																																													
非公表																																																																																															
計	5,726人	100.0%																																																																																													
①直近1週間のPCR等検査数	752																																																																																														
②内 陽性数(陽性率)※	131(17.4%)																																																																																														

※国内感染者には, クルーズ船事例は含んでいません。

○ 県内相談窓口の相談状況（3/30 現在）

相談日	相談件数	相談内容							
		症状等の健康相談	医療体制等	予防・治療等	渡航	流行地域からの帰国者からの相談	PCR検査	濃厚接触	その他
2/1～3/27	404,932								
呉市分	18,257	9,992	262	438	29	20	92	85	7,339
3月28日(月)	1,292								
呉市分	0								
3月29日(火)	817								
呉市分	0								
3月30日(水)	693								
呉市分	0								
3月31日(木)									
呉市分	0								
4月1日(金)									
呉市分	0								
4月2日(土)									
呉市分	0								
4月3日(日)									
呉市分	0								
合計	407,734								
呉市分	18,257	9,992	262	438	29	20	92	85	7,339

※ 3月31日以降の県の数値は未公表

※ 3月28日以降の市の数値は未公表

○ 陽性者数の推移（3/31 現在）

検査判明日	陽性者数	
	呉市	広島県
R4. 3. 11-17	318	5,398
R4. 3. 18-24	374	3,216
3月25日(金)	78	
3月26日(土)	53	
3月27日(日)	46	
3月28日(月)	47	
3月29日(火)	75	
3月30日(水)	79	
3月31日(木)	67	
一週間計	445	

※ 3月23日以降の県の数値は未公表

## 陽性者年代別比率比較（2月，3月）

## 2/2～2/28発表分の陽性者

年代	人数(人)	割合(%)
0～9歳	185	35.9
10歳代	234	
20歳代	166	
30歳代	248	36.8
40歳代	221	
50歳代	131	
60歳代	97	27.3
70歳代	127	
80歳代	158	
90歳代	59	
100歳代	4	
合計	1,630	100

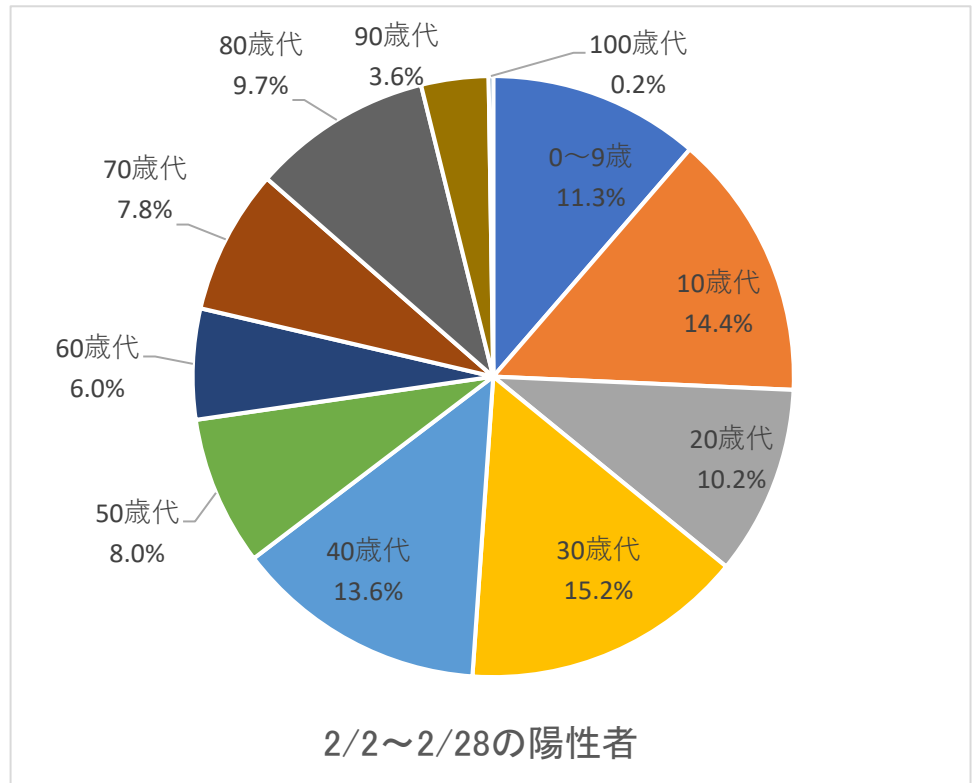

## 3/1～3/31発表分の陽性者

年代	人数(人)	割合(%)
0～9歳	247	54.4
10歳代	290	
20歳代	293	
30歳代	212	35.7
40歳代	193	
50歳代	139	
60歳代	60	9.9
70歳代	50	
80歳代	36	
90歳代	5	
100歳代	0	
合計	1,525	100

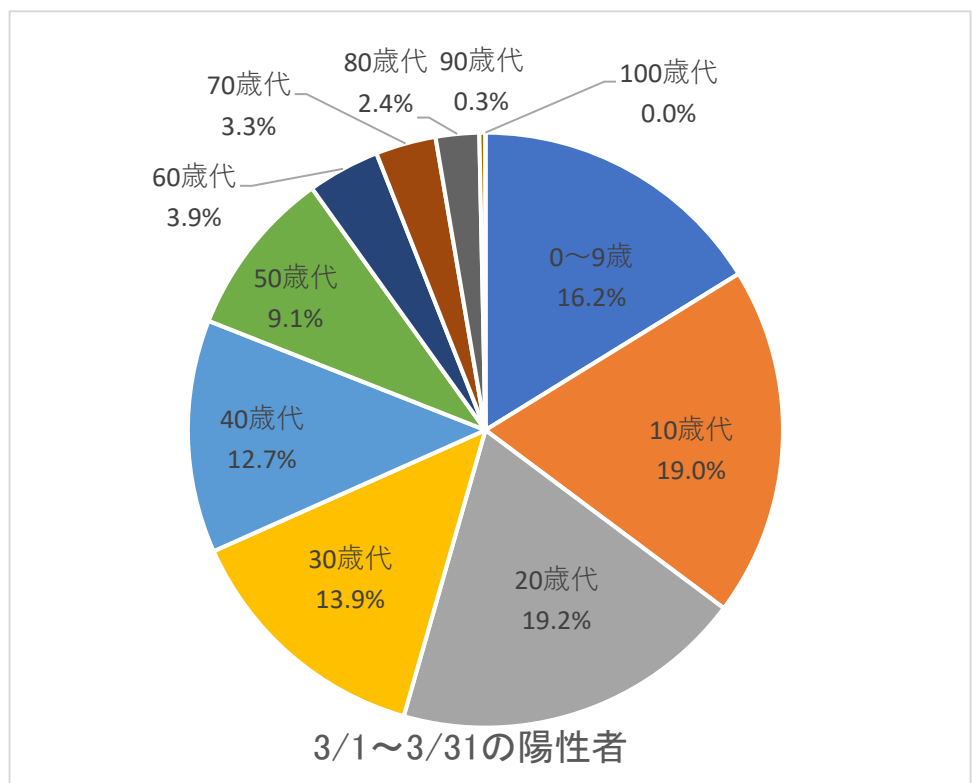



令和4年4月7日

呉市新型コロナウイルス感染症対策本部会議資料

福祉保健部新型コロナウイルスワクチン接種体制確保事業 PT

## イ ワクチン接種の状況（4/3現在）

区分	回次	接種済人数	接種率	前回から増
全体 (R3.3末人口216,273人)	1回目	172,979人	80.0%	377人
	2回目	171,358人	79.2%	85人
	3回目	108,845人	50.3%	4,975人
	計	453,182人	—	5,437人

(注1)接種済人数は、呉市のVRS入力値（全接種回数）

(注2)VRS未入力の職域接種は含まれていない。

## ○集団接種の実施状況

区分	東・西保健C		三菱体育館		市役所1階		大規模接種		安芸灘地区		安浦地区		計	前回から増
	回数	前回から増	回数	前回から増	回数	前回から増	回数	前回から増	回数	前回から増	回数	前回から増		
1回目	27,542	0	488	0	5,543	0	12,632	/	720	/	900	/	47,825	0
2回目	27,742	0	491	0	5,485	0	12,457	/	720	/	900	/	47,795	0
3回目	11,366	0	6,978	0	2,916	0	0	/	0	/	0	/	21,260	0
計	66,650	0	7,957	0	13,944	0	25,089	/	1,440	/	1,800	/	116,880	0

## ○個別接種の実施状況

区分	個別接種	前回から増
1回目	125,154	377
2回目	123,563	85
3回目	87,585	4,975
計	336,302	5,437

※個別接種には、高齢者施設等従事者及びVRSに入力した医療従事者分も含む。

## ○年代別ワクチン接種状況（県集計値）

区分	R3.3末人口	令和4年4月3日 現在						3月27日 現在					
		接種者数			接種率			接種率					
		1回目	2回目	3回目	1回目	2回目	3回目	1回目	2回目	3回目			
～4歳	6,358人	—	—	—	—	—	—	—	—	—	—	—	—
5歳～11歳	11,421人	581人	1人	人	5.1%	0.0%	0.0%	2.7%	—	—	—	—	—
12歳～19歳	14,563人	10,401人	10,233人	880人	71.4%	70.3%	6.0%	71.4%	70.3%	4.9%	—	—	—
20歳～29歳	19,484人	16,047人	15,890人	5,817人	82.4%	81.6%	29.9%	82.2%	81.4%	26.7%	—	—	—
30歳～39歳	19,653人	15,598人	15,441人	5,804人	79.4%	78.6%	29.5%	79.4%	78.6%	26.8%	—	—	—
40歳～49歳	28,243人	23,099人	22,956人	10,461人	81.8%	81.3%	37.0%	81.8%	81.3%	33.9%	—	—	—
50歳～59歳	26,894人	24,297人	24,178人	13,870人	90.3%	89.9%	51.6%	90.2%	89.8%	47.0%	—	—	—
60歳～64歳	12,625人	11,338人	11,307人	8,657人	89.8%	89.6%	68.6%	89.8%	89.4%	65.3%	—	—	—
65歳～	77,032人	71,618人	71,352人	63,356人	93.0%	92.6%	82.2%	92.9%	92.6%	80.8%	—	—	—
計	216,273人	172,979人	171,358人	108,845人	80.0%	79.2%	50.3%	79.8%	79.2%	48.0%	—	—	—

# 資料 4

令和 4 年 4 月 7 日

呉市新型コロナウイルス感染症対策本部会議資料

福祉保健部福祉保健課，産業部商工振興課

## ウ 支援等の状況

(1) 自立支援グループ等への相談状況等 ( 4/1 現在)

### ① 新型コロナウイルス感染症に関する相談件数 (生活・住まい等)

(件数)

	R2 3/16～ R4 3/25	3/28 (月)	3/29 (火)	3/30 (水)	3/31 (木)	4/1 (金)	週間計	累計
相談件数	8,323	18	7	6	2	17	50	8,373

・収入減などの生活相談

・②の生活福祉資金特例貸付金と③の住居確保給付金の相談件数を含む。

### ② 生活福祉資金特例貸付金の相談・申請件数 (呉市社会福祉協議会)

(件数)

	R2 3/25～ R4 3/25	3/28 (月)	3/29 (火)	3/30 (水)	3/31 (木)	4/1 (金)	週間計	累計	
相談件数	6,336	12	6	6	2	15	41	6,377	
申請 件数	緊急小 口資金 10万円	454	2	1	0	1	0	4	458
	20万円	681	0	0	0	0	0	0	681
	総合支援資金	494	0	0	1	0	0	1	495
	計	1,629	2	1	1	1	0	5	1,634

・緊急小口資金：主に休業された方， 総合支援資金：主に失業された方

・貸付金は，申請後，審査を含めて5日前後で口座に振り込まれている。

### ③ 住居確保給付金の相談・申請件数 (生活支援課自立支援室)

(件数)

	R2 3/16～ R4 3/25	3/28 (月)	3/29 (火)	3/30 (水)	3/31 (木)	4/1 (金)	週間計	累計
相談件数	733	2	0	0	0	2	4	737
申請件数	173	0	0	0	0	2	2	175

※ ②と③の申請件数に，延長・再貸付の申請件数は含まない。

④ 新型コロナウイルス感染症生活困窮者自立支援金の申請件数

(生活支援課)

(件数)

区分	R3 7/1~ R4 3/25	3/28 (月)	3/29 (火)	3/30 (水)	3/31 (木)	4/1 (金)	週間計	累計
申請件数 (初回)	113	0	2	0	1	1	4	117
申請件数 (再支給)	44	0	0	0	1	0	1	45

※ 再支給は、初回支給の終わった方が対象。R3/12/22より申請受付を開始。

(2) 商工振興課 補助金ほか認定件数等 ( 4/1 現在)

① 新型コロナウイルス感染症に関する持続化補助金証明書発行件数

【終了】 R2. 12. 10 (申請期間 R2. 3. 20-12. 10) 発行件数 62件  
 持続化補助金に係るコロナ特別枠については、12/10をもって国が申請の受付を終了

② セーフティネット保証4, 5号及び危機関連保証の認定件数

(件数)

区分	認定日 R2 3/2~ R4 3/25	3/28 (月)	3/29 (火)	3/30 (水)	3/31 (木)	4/1 (金)	週間計	累計
セーフティネット保証 4号 (R2 3/2~)	2,171	1	0	0	0	1	2	2,173
セーフティネット保証 5号 (R2 3/6~)	389	0	0	0	0	0	0	389
計	2,560	1	0	0	0	1	2	2,562

※上記の数値は呉市での認定件数であり、実際の融資件数とは異なります。

【終了】 危機関連保証 (指定期間 R2. 3. 13-R3. 12. 31)  
 認定件数 526件

③ 呉市事業者向け補助金等申請サポート事業補助金交付決定件数

(件数)

区分	決定日 R2 5/11~ R4 3/25	3/28 (月)	3/29 (火)	3/30 (水)	3/31 (木)	4/1 (金)	週間計	累計
社会保険労務士	459	0	0	0	8	0	8	467
行政書士	1,203	0	0	0	47	0	47	1,250
計	1,662	0	0	0	55	0	55	1,717

④ 行政書士による無料相談窓口の相談件数（市役所 2 階）

(件数)

区分	相談日	R2	3/28	3/29	3/30	3/31	4/1	週間計	累計
	R4 3/25	(月)	(火)	(水)	(木)	(金)			
相談件数	5/11～	2,358	4	4	2	1	2	13	2,371
プッシュ型通知件数 (R3 9/17)	R4 3/25	3,201	0	0	0	0	0	0	3,201

⑤ 呉市消費喚起事業（呉市のお店応援！！キャッシュレスでお得キャンペーン）

【終了】キャンペーン期間 R3. 12. 1 - R4. 1. 16

(1) 還元額

au PAY 6,441,436円  
 d払い 10,517,723円  
 PayPay 108,569,181円 (手数料含む)  
 計 125,528,340円

(2) 参加実店舗数：1,584店舗

⑥ 小規模企業応援給付金申請件数及び振込件数

【終了】R2. 12. 18 (申請期間 R2. 6. 4-9. 11)

申請4,938件 (振込4,814件, 対象外124件)

⑦ 宣言店給付金申請件数及び振込件数

【終了】R2. 2. 19 (申請期間 R2. 8. 1-12. 28)

申請 2,790件 (振込 2,722件 (3,199店舗), 対象外 68件)

⑧ 呉市頑張る中小事業者応援給付金申請件数及び振込件数

【終了】R3. 8. 4 (申請期間 R3. 4. 19-6. 25)

申請 163件 (振込 156件, 対象外 7件)