

市政だより くれ 2

平成 31 年
(2019)
1月10日発行
vol. 816



その技に歴史あり

賀正

平成31年 呉市長・呉市議会議長

新年のごあいさつ

新年明けましておめでとうございませう。

昨年7月の豪雨災害では、国、自衛隊、県、関係機関をはじめ、多くの皆様に助けていただきました。

また、地域の助け合いや各種ボランティア活動、支援金や支援助物資の提供など、呉市内はもとより全国各地の方々からご支援を賜りました。心から感謝申し上げます。

市民の皆様が被災前の当たり前の生活を取り戻すとともに、呉市が災害に強い幸せで魅力的

年頭に当たり、議会を代表して謹んで新年のごあいさつを申し上げます。

平素より議会活動に対しまして、多大なるご支援とご協力を賜り、あらためて深く感謝申し上げます。

さて、昨年7月の豪雨災害において本市では25名もの尊い命が奪われたほか、建物の損壊や断水、交通網の遮断といった甚大な被害が発生し、災害の傷跡はまだまだ癒えておりません。災害時において、ボランティアの皆様、自衛隊、警察をはじめ

な都市として復活・再生することができるよう、被災者の方一人ひとりに寄り添った生活支援や、インフラの復旧・強靱化、中小企業・観光・農水産業への支援などを市民の皆様のご意見を伺いながら、市民の皆様とともに進めてまいります。

さて、私は市長就任以来、市民の皆様に対し隠し事をする事となく、公平でクリーンな行政を目指すことを心掛けてまいりました。災害対策本部への報告などがあるまま、議会や報道機関にお知らせするとともに呉

市のホームページで公表してまいりました。

その上で、まず呉駅周辺地域の総合開発につきましては、日本を代表する専門家の方々から、様々な都市機能が集積したコンパクトシティの拠点、次世代型交通ターミナルを目指すなどの意見をいただいております。年度内を目標に提言をまとめていただく予定です。

更に、「目指せ！健康寿命日本一プロジェクト」、「妊娠期間から子育て期にわたる包括的支援」、「起業家支援プロジェクト」

などの事業を進めております。

中小企業振興基本条例も案ができてきたりつつあります。「青山クラブの保存・活用」のための調査・検討も進んでいます。

市民の安心・安全を守ることに、呉を都会に負けないワクワク・イキイキするまちにすること、これからも市民の皆様と一緒に取り組んでまいります。

本年の皆様にとって素晴らしい年となりますよう祈念いたしまして、新年のごあいさついたします。

めとする関係機関の皆様、並びに全国自治体の派遣職員の皆様には多大なご尽力をいただきました。また、自治会長や消防団の皆様は地域住民に寄り添った初動の対応は、住民に大きな安心感を与えたものと思っております。

これら多くの方々からご支援を賜り、議会としてあらためて深く感謝申し上げます。

災害後、議会も災害対応連絡会議を開き、市の対策本部と連携し、情報共有を図り、市民や各種団体からの要望事項などを整理し国、県、市に要望を続け

ました。また、9月に委員9名をもって構成する豪雨災害復旧・復興対策特別委員会を設置し、災害からの復興に向けた現状及び今後の対応などの協議・検討を行っております。市民の皆様が被災前の日常生活を取り戻すとともに、呉市が豪雨災害からの一日も早い復旧・復興を果たし、災害に強いまちとして発展を遂げていくためにも我々議会といたしまして、全力を傾注してまいります所存でございます。

また、本年は約30年続いた平成の時代に幕を閉じ、新しい元号がはじまります。皆様にとりまして、新しい年が輝かしく、そして幸多き1年となりますよう心より祈念申し上げます。新年のごあいさついたします。



かとう ちゅうじ
呉市議会議長 加藤 忠二



しんはら よしあけ
呉市長 新原 芳明



ダイクレ
濱本 裕樹
グレーチング加工



ナポリオン
横山 守
バーテンダー

特集

受け継がれる

匠のこころ

呉には海軍工廠の時代から続く技術力、そしてものづくりに対する匠の心が職種を問わず現在も息づいています。今回は市からマイスター表彰された中から2人を紹介します。

世界に認められたカクテル

中通の一角に世界で認められたカクテルを提供する店があります。そこで匠の腕を振るう横山さんは、平成8年、東京で開催されたカクテルの世界大会に当時30歳で出場。日本代表の一人としてその大舞台に立ち、「ジパング」と名付けた創作カクテルで世界3位に輝きました。

「受賞して初めて腕の上達を実感しました。でも、本当のスタートはそこからだったんです」と当時を振り返る横山さん。受賞を機に、「一流」を期待されるようになり、それに応えるため、より一層、技を磨いてきました。

一流を追い求めて

「いいものを作るには道具も大切です」と話す横山さんの手に

は一本の鋼はがねのナイフ。鋼は切れ味が良い反面、かんきつ類などを切ると、すぐにサビてしまう性質があり、手入れに非常に手間がかかるそうです。

「一流とはなにかを犠牲にしても、やりぬく人のこと」そう語る横山さんは、自身の若き日を思い返します。

「昔は、練習用の食材を自分のお金で調達していました。カクテルづくりも見よう見まねで試行錯誤の毎日。思い通りの味を求めて、休みなくシェイカーを振ってききました。それでもその費やしてきた時間などは全て、今の



▲卓越した技術と気さくな人柄が魅力(上) 繊細なナイフさばきでレモン皮とオリーブにより装飾されている「ジパング」(下)

「大和」から続く技術力

「グレーチング」とは、道路の側溝などにかかっている格子状の金属のふたのこと。その全国シェアトップを誇る会社が呉にあります。その歴史は古く、呉海軍工廠で戦艦「大和」の建造に関わった技師が創業し、国内で初めて、金属製グレーチングの製造に成功しました。そのグレーチングを用途に合わせ、バーナーなどの器具で切断・加工する匠が濱本さんです。

受け継がれゆく職人技

濱本さんはこの道30年以上のベテラン。寡黙で謙虚な職人気質で、工場内でも随一の正確さとスピードを誇ります。

「まっすぐに切り落とす。簡単なようで、それが一番難しいんです」と話す濱本さん。入社時からほとんど変わっていないという道具で次々と完成品の山を築いていきます。

「単純な道具なので、切り方を一から教えてもらったことはないですよ。目で見て、自分でやって、失敗しながら身体で覚え



▲厚みのあるものや楕円形への加工は特に難しい

▶火花の散る工場内。大型の機械が増える中、手作業でなければできない加工も多い

ていくんです」。技術を覚えるために、とにかく一生懸命だったという濱本さんは、先輩の「自分のやりやすいように切ればいい」という言葉が今でも胸の中にあるといいます。人それぞれ動きに癖があり、同じやり方では通用しないため、「身体で覚える」必要があるそうです。

今では、これまで工場内で育まれてきた流儀を後輩へと引き継ぐ立場となった濱本さん。

「今は昔より、少し踏み込んで伝えていきます。切断面を見ながら指摘したりですね。今の若い子は覚えるのが早いですよ」とほほ笑みを浮かべます。

マイスターを募集しています！

皆さんのまわりにいる匠の技を持つ技能者を推薦してください。

- ・農林水産業部門
- ・製造業部門
- ・サービス業部門
- ▶詳しくはHPで



呉の産業マイスターとは

マイスターは「名人・親方」を意味し、すぐれた技術者に与えられる称号です。市内の卓越した技術者の中で、技能の維持や継承、人材育成などの活動ができる人を「呉の産業マイスター」として表彰しています。呉には長年にわたり伝統を守り続ける産業・老舗が数多く残っており、これまでに123人が表彰されています。

問 商工振興課 ☎ 25-3167

意見交換会を実施しました

11月22日から12月3日にかけて、28地区(17カ所)で各地区の自治会連合会をはじめとする地区関係団体との意見交換を実施しました。



意見交換会における主な意見

- ・断水時の給水体制のあり方
- ・井戸水の活用についての検討
- ・避難所の配置、運営のあり方
- ・避難行動のあり方
- ・情報伝達のあり方
- ・災害時の交通手段の確保
- ・備蓄品・支援物資の拡充
- ・復旧工事・支援制度拡充の要望など

地区ごとの計画を作成します

特に大きな被害のあった次の地区では、ワークショップを開催し、復旧・復興に向けた地区計画を作成します。(31年度予定)

- ①天応地区
 - ②安浦地区(安浦駅周辺地区、中畑・下垣内地区、市原地区)
- ※30年度は各地区3回程度の開催を予定



今回のワークショップは、地区計画を策定するに当たり、地域の色々な立場の住民が、話し合いや協働作業などを通じてまちづくりに関する考え方を共有しながら、住民自らが考えた各地区での復旧・復興に向けたまちづくりの方向性をとりまとめ、市へ提案していただくものです。

復興計画検討委員会

これまで、学識経験者や関係団体などの皆さんで構成する検討委員会を2回開催し、それぞれの立場から専門的な知見や意見をいただいています。

検討委員会の開催状況は、ホームページで確認できます。



▶検討委員会による現地視察の様子



復興計画の策定に向けて

地区住民や各種団体、企業などとの意見交換やパブリックコメントの実施などを通じて、皆さんの声を計画づくりに反映するとともに、市民の皆さんや国・県などの関係機関との連携を図りながら、計画を着実に推進し、被災する前以上に呉市が元気で幸せなまちになるよう復興に向けて取り組んでいきます。

問 復興総室 ☎ 25-5623

復興に向けて

呉市復興計画
を策定します



被災された市民の皆さんが当たり前の生活を取り戻し、呉市が災害に強い幸いで魅力的な都市として、復活・再生できるよう、また、皆さんがイキイキと働き、わくわくと暮らすことができることに、元気ににぎわいを取り戻して、観光客が訪れてみたいと思えるような交流都市を目指し、皆さんの声をお聞きしながら計画を策定していきます。

皆さんの声をもとに進めていきます

復興計画の期間

今回の災害から7年後の姿を見据え、復旧・復興に向け、着実に取り組みます。より長期的な視点で取り組むべき課題には、2025年以降も継続して取り組んでいきます。

- 復旧期：生活や産業の再建に不可欠な住宅や生活基盤、インフラなどの復旧を重点的に実施する期間(概ね3年)
- 復興期：継続的な復旧事業に取り組むとともに、新たな魅力と活力ある地域を創ることで、これまで以上に元気で幸せなまちを目指す期間(概ね7年)

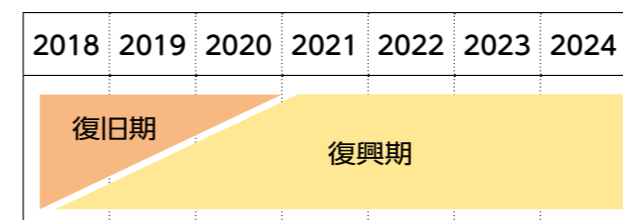

復興計画とは

平成30年7月豪雨災害からの復旧・復興の実現に向けた基本的な考え方を示していくもので、今後取り組んでいく施策を体系的に定め、着実に実行していくために策定するものです。

復興計画の4つの施策と主な取り組み

- (1) 住まいと暮らしの再建
 - ・被災者支援
 - ・子ども、子育て家庭の支援
 - ・廃棄物、土砂処理
- (2) 災害に強い安全・安心なまちづくり
 - ・土木および上下水道施設の強じん化
 - ・交通対策
- (3) 産業・経済の復興
 - ・産業支援(中小企業支援、観光支援、農水産業支援)
- (4) 今後の防災・減災に向けた取組
 - ・防災・減災意識の維持・向上

漫才のDENDO全国ツアー in 呉

芸術・文化

問 文化ホール ☎ 25-7878

よしもとが厳選した漫才師たちが繰り広げる漫才寄席。横山エンタツ・花菱アチャコが作り出し、よしもとが育ててきたお笑い芸能・話芸「漫才」の歴史を、中田カウス・ボタンが旗振り役として全国を行動しています。

日時 3/2(土)13:30～(開場13:00)

場所 文化ホール

出演

中田カウス・ボタン、笑い飯、プラス・マイナス、トレンディエンジェル、ミキ
※出演者は変更する場合があります。

チケット

1/11(金)から、同ホール・チケットよしもとなどで販売

料金

S席 4,500円、A席 4,000円

※全席指定。4歳以下は膝上鑑賞無料(席が必要な場合は有料)。



▲中田カウス・ボタン

《今月の注目記事》

- 10 市・県民税、所得税の申告
- 12 市民暮らしのガイド くれ／保護者のための就活セミナー／一日総合相談室／来庁舎駐車場の変更 など
- 20 カメラトピックス
「平成最後の師走 ～新たな年に向け～」
- 22 シビックマーケット祭／2月の絵本会／空き家対策講演会／南薫造のまなざし／女性の健康づくり講演会／エスキーツennis体験教室 など
- 31 連載コラム 家族っていいな。／呉で輝く若者たち

くらし 12ページ 募集 14 相談 16

そのほか 18 イベント 22 子ども広場 23

自分みがき 24 芸術・文化 26 すこやか健康 28

スポーツ 29



目次

【記号の説明】 ☎…呉市ホームページ [www.city.kure.lg.jp] から詳しい情報を見ることができます。

旬のかきを食べに行こう

イベント



音戸かき祭り

問 音戸漁業協同組合 ☎ 52-2561

日時 2/3(日)9:00～(売り切れ次第終了)

場所 音戸漁業協同組合前

内容 焼きがき、生かきなどの販売

宝島くらはしフェスティバル

問 倉橋市民センター ☎ 53-1111

日時 2/17(日)9:00～14:00

場所 桂浜温泉館周辺

内容 焼きがき、生かき、お宝トマトなど、特産品の販売やステージイベント など

田原かき祭り

問 田原漁業協同組合 ☎ 52-2900

日時 2/10(日)9:00～(売り切れ次第終了)

場所 田原漁業協同組合前

内容 かき土手鍋の試食、生かきなどの販売

早瀬かき祭り

問 早瀬漁業協同組合 ☎ 56-0470

日時 2/24(日)8:30～(売り切れ次第終了)

場所 旧早瀬小学校

内容 焼きがきの試食、生かきなどの販売

2019呉水産祭り

問 農林水産課 ☎ 25-3319

日時 2/11(祝)10:00～(売り切れ次第終了)

場所 中央公園

内容 市内で水揚げされた新鮮な海産物を使った料理、焼きがき、生かきなどの販売



＼お店にも食べに行こう！

呉産かきを味わえる飲食店ガイドマップを配布中！

配布場所

市内観光施設・ホテル・市役所1階・商工振興課(市役所5階)・各市民センター

市・県民税申告が必要な人

※所得税の確定申告をする場合は、市・県民税の申告は不要。

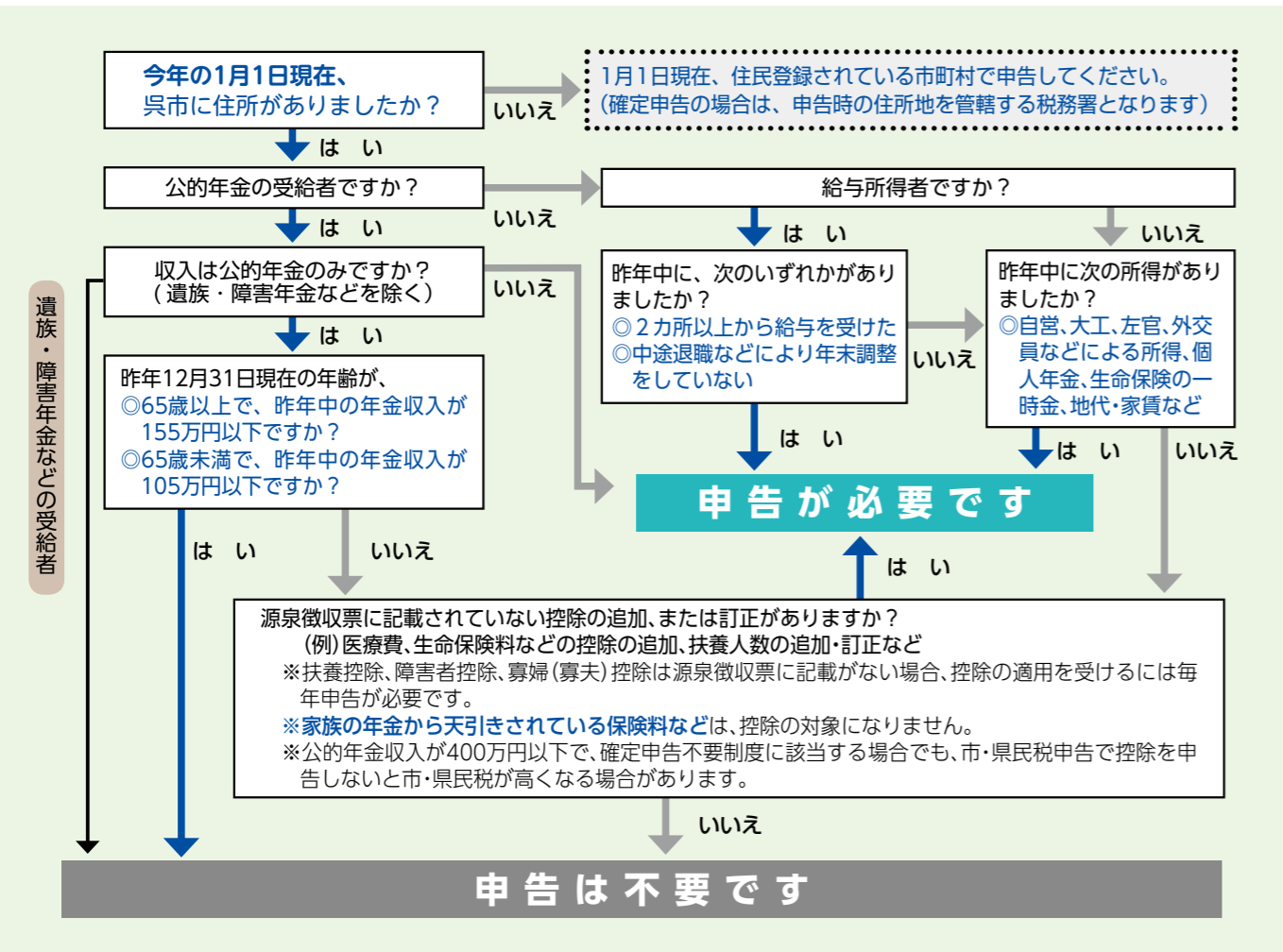

所得税の確定申告が必要な人

- 所得税を納付する人(公的年金収入のみで支払総額400万円以下の人を除く)、所得税の還付を受ける人
- 給与所得者で年末調整された給与以外の所得(年末調整されていない給与収入、営業、報酬、地代、家賃、生命保険の一時金などの所得)の合計が20万円を超える人
- 公的年金などの収入金額が400万円以下の年金所得者で、公的年金に係る雑所得以外の所得(給与、営業、報酬、地代、家賃、生命保険の一時金などの所得)の合計が20万円を超える人
- 営業などの収入がある人、青色申告をしている人、土地・建物・株式などの譲渡所得がある人

※給与収入や年金収入だけの人の確定申告は受け付けますが、青色申告する人、自営業の人、譲渡所得のある人、贈与税の申告をする人は、**税務署で申告**してください。

呉税務署からのお知らせ

問 呉税務署 ☎ 23-2424

平成30年分の確定申告の相談・申告の受付

期間 所得税・復興特別所得税 2/18(月)～3/15(金)
 消費税・地方消費税 4/1(月)まで
 時間 9:00～16:00 ※相談は17:00まで。
 場所 呉税務署(中央3-9-15 呉地方合同庁舎)

自宅のパソコンで申告書の作成をしませんか

国税庁ホームページ「確定申告書作成コーナー」www.nta.go.jp
税務署に向く必要なし、いつでも利用可能、自動で税額を計算、プリントサービスにも対応

問い合わせ先

- 確定申告テレフォンセンター(確定申告に関する相談、確定申告書の郵送希望)
 ☎ 23-2424(音声ガイダンスに従い「0」を選択) **利用時間** 平日8:30～17:00[1/10(木)～3/15(金)]
- e-Tax・作成コーナーヘルプデスク(作成コーナーの操作方法に関する質問)
 ☎ 0570-01-5901 **利用時間** 平日9:00～17:00
- マイナンバー総合フリーダイヤル(マイナンバーカードやICカードリーダーなどに関する質問)
 ☎ 0120-95-0178 **利用時間** 平日9:30～20:00(土・日・祝は17:30まで)

市・県民税、所得税の申告

問 市民税課
 ☎ 25-3193

申告期限
3/15(金)

市・県民税申告の受け付け

各会場とも、8:30から受付整理券(番号札)を配布します。受付可能人数に限りがあるため、受付終了時刻前に受付整理券(番号札)の配布を中止することがあります。

市役所本庁会場(市民税課(3階))

期間 2/18(月)～3/15(金)8:30～17:00(土・日曜日を除く)
【混雑が予想される日】
 2/18(月)・19(火)・25(月)・26(火)、3/7(木)・8(金)・11(月)

出張会場

時間 9:00～16:00(12:00～13:00を除く)

※駐車場に限りがあるため、なるべく公共交通機関を利用してください。

地区	日程	会場
阿賀	1/28(月)・29(火)	阿賀市民センター
倉橋	1/29(火)	くらはし桂浜温泉館
安浦	1/30(水)～2/1(金)	安浦まちづくりセンター
仁方	2/2(土)	仁方市民センター
宮原	2/4(月)	宮原支所
下蒲刈	2/5(火)	下蒲刈農村環境改善センター
音戸	2/6(水)・7(木)	音戸市民センター
吉浦	2/8(金)	吉浦市民センター
川尻	2/9(土)	川尻市民センター
警固屋	2/12(火)	警固屋支所
郷原	2/13(水)～15(金)	郷原市民センター
豊	2/13(水)～15(金)	豊まちづくりセンター
天応	2/18(月)	天応市民センター
広	2/19(火)～22(金) 2/26(火)～28(木)	広市民センター
豊浜	3/4(月)	豊浜まちづくりセンター
蒲刈	3/5(火)	蒲刈市民センター
昭和	3/7(木)・8(金)	昭和市民センター

申告に必要なもの

- マイナンバーカードまたは、通知カードと本人確認ができるもの(運転免許証、健康保険証など)
 ※郵送の場合はそれぞれの写しを同封。申告書には、記名する人全員のマイナンバーを記入。
- 認め印(スタンプ印は不可)
- 源泉徴収票、給与明細書、収入と経費が分かる帳簿類、領収書など
- 各種保険料の支払い額が証明できる書類(生命保険・地震保険・国民健康保険・介護保険・後期高齢者医療・国民年金・任意継続など)
- 雑損控除・医療費控除を受ける人は、明細書(または領収書、保険などで補てんされた金額が分かる書類)
- 障害者控除の適用を受ける人は、障害者手帳など
- 寄附金控除を受ける人は、領収書または証明書

郵送での申告

宛先 〒737-8501 [住所不要]
 呉市役所 市民税課

- 各申告会場と市民税課にある申告書専用ポストまたは、各市民センター窓口で提出する場合は切手不要です
- 内容に不明な点がある場合は、連絡することがありますので、必ず電話番号を記入してください
- 「市・県民税申告書」、「市・県民税申告の手引き」は、市民税課・各市民センターで配布しています
 ※前年に市・県民税申告による課税実績がある人などには、1月下旬頃に必要書類を発送する予定です。

平成31年度から変わります! 配偶者控除・配偶者特別控除

■ 配偶者控除

納税義務者(扶養者)の合計所得金額が1,000万円以下で、配偶者の合計所得金額が**38万円以下**の場合に対象となります。

■ 配偶者特別控除

納税義務者(扶養者)の合計所得金額が1,000万円以下で、配偶者の合計所得金額が**123万円以下**の場合に対象となります。

配偶者の合計所得金額	配偶者控除		配偶者特別控除							
	38万円以下	70歳以上の配偶者	38万円超 90万円以下	90万円超 95万円以下	95万円超 100万円以下	100万円超 105万円以下	105万円超 110万円以下	110万円超 115万円以下	115万円超 120万円以下	120万円超 123万円以下
900万円以下	33万円	38万円	33万円	31万円	26万円	21万円	16万円	11万円	6万円	3万円
900万円超 950万円以下	22万円	26万円	22万円	21万円	18万円	14万円	11万円	8万円	4万円	2万円
950万円超 1,000万円以下	11万円	13万円	11万円	11万円	9万円	7万円	6万円	4万円	2万円	1万円

平成30年7月豪雨 被災者支援制度

※詳しくは、各問い合わせ先へ。

【3月31日で終了】 家屋・がれき撤去の受け付け

問 家屋・がれき撤去班 ☎25-5715

半壊以上の被害を受けた家屋や宅地内に流入した土砂・がれきの市による撤去、自費で撤去した人への費用償還の受け付けを3/31(日)で終了します。

申込 必要書類を直接または郵送で、環境政策課(宛先:〒737-8501〔住所不要〕)・各市民センターへ
 ※必要書類は環境政策課・各市民センターで配布。☑市ホームページからもダウンロードできます。



【軽減されます】 被災した家屋・住宅用地の税

問 資産税課 ☎25-3215

土地や家屋に被害を受けた人を対象に、平成31年度以降の固定資産税・都市計画税を軽減する特例があります。

対象
 ●住宅が滅失・大きな損壊を受けた人が、被災区域内で新たに住宅を取得したり、被災した住宅を改築した場合
 ●住宅が滅失した土地
 ※いずれも一定の要件があります。該当するかどうか調査する必要がありますので、事前に相談してください。



助成を再開します
風しん抗体検査・予防接種費用
 保健総務課 ☎25-3525
 妊婦、特に妊娠初期の女性が風しんにかかるると赤ちゃんにも感染し、耳が聞こえにくい、目が見えにくい、生まれつき心臓に病気になる、発達がゆっくりしているなど「先天性風しん症候群」という病気にかかることがあります。家族などが風しんに感染し、妊婦にうつすことがないように努めましょう。
 風しんに対する十分な免疫があるかどうかは、抗体検査で確認することができます。抗体検査で十分な免疫がないことが分かった場合は、予防接種を受けることを検討してください。

(1) 抗体検査
対象 次のいずれかの該当者
 ● 妊娠を希望する女性
 ● 「妊娠を希望する女性または妊婦中の女性」と同居する人
 ※過去に同じ検査を受けた人、風しん予防接種を受けた人、風しんにかかった人は対象外。

(2) 予防接種
助成額 全額
対象 (1)の検査または、妊婦健診などの過去の抗体検査の結果「風しん抗体価不十分」だった人
 ※妊娠中は接種できません。抗

2月の夜間小児救急当番病院

問 福祉保健課 ☎25-3524

病院に行くべきか悩んだら小児救急電話相談
 看護師などが、症状に応じて適切な対処の仕方や受診する病院などをアドバイスします。
 プッシュ回線・携帯電話 ☎8000
 ダイヤル回線・公衆電話・IP電話など全ての電話 ☎082-505-1399
 実施時間 毎日19:00~翌8:00



夜間(毎日)	19:00 ~ 22:40 (※1)	小児科	●毎日 呉市医師会小児夜間救急センター ☎32-1299(朝日町15-24)
	22:40 ~ 翌8:30 (※2)	小児科	●月・水・木・土曜日 国立病院機構呉医療センター ☎23-1020(青山町3-1) ●火・金・日曜日 中国労災病院 ☎72-7171(広多賀谷1-5-1)

※1症状の程度により23:00を大幅に越えて処置が必要なときは公的病院を紹介する場合があります。
 ※2できるだけ事前に連絡して受診してください。軽症にもかかわらず、この時間帯に当番病院を受診した場合は、時間外選定療養費が掛かります。詳しくは、各病院へ問い合わせてください。なお、時間帯は日付が変わっても同じ病院が担当します。

●そのほか比較的症状の軽い人が受診する医療機関

夜間(平日)	19:30 ~ 22:40	内科	呉市医師会内科夜間救急センター ☎32-1299(朝日町15-24)
日曜祝日	9:00 ~ 18:00	内科 小児科 外科	呉市医師会休日急患センター ☎32-1299(朝日町15-24)

※平日の昼間は近くのかかりつけ医療機関を利用してください。発熱や下痢、嘔吐、せきなど比較的軽微な場合に上記センターを利用してください。



体価不十分と判断された後で風しん予防接種を受けた人、風しんにかかった人は対象外。
助成額 上限5千円
いづれも
申込 3月31日(日)までに、直接市内の協力医療機関へ(事前に予約が必要)
 ※(1)の助成制度による抗体検査を受けた場合は、原則同じ医療機関で接種してください。
持参するもの 呉市民であることとを証明する書類(健康保険被保険者証、運転免許証など)、過去の妊婦健診などで「風しん抗体価が不十分」だったと分かる書類(該当者のみ)

放火による火災を防ぎましょう
消防局予防課
 ☎26-0324
 放火による火災は、出火原因の第2位です(平成29年消防庁統計)。
 次の点に注意し、家族や近隣と声を掛け合うなど、地域ぐるみで放火されない環境をつくりましょう。
 ●建物のまわりや共用の廊下・階段に、新聞やごみなど燃えやすいものを置かない
 ●照明器具を設置して暗がりやなくすなど、敷地内や建物内に

容易に侵入されないようにする
 ●ごみは回収日の決められた時間帯に決められた場所へ出す
1月31日(木)までに納税を市・県民税など第3期分
収納課 ☎25-3204
 納付方法には、口座振替と窓口納付があります。便利な口座振替を利用してください。
市民税課 ☎25-3193
 生活保護を受けている人や災害などで固定資産に著しい被害を受けた場合は、税が軽減されることがありますので相談してください。

暮らし

臨時休業
市民サービスコーナー
市民窓口課 ☎25-3161
 市民サービスコーナー(呉駅南くれ観光情報プラザ内)を、システムメンテナンスのため休業します。
休業日 1月26日(土)

水道管に冬支度を凍結に注意
上下水道局 管路管理課
 ☎26-11637
 気温がマイナス4℃(風当たりの強い場所ではマイナス1~2℃)以下になると、水道管の中の水が凍結したり、水道管が破裂したりすることがあります。特に、屋外に設置してある給湯器や露出している水道管には、寒さ対策を勧めます。
防寒の方法
 水道管に市販の保温材や布などを巻く、給湯器の説明書に書いてある凍結防止対策を行うなどしてください。
凍結したときは
 凍結した水道管に直接熱湯を

市民暮らしのガイドくれ
2019・2020年版発行
秘書広報課 ☎25-3236
 このたび、暮らしに役立つ情報紙「市民暮らしのガイドくれ」を発行しました。市役所の窓口や手続きなどの行政情報や地域情報、防災情報などをまとめた一冊になっています。また電子書籍版もあります。
配布 2月上旬から順次各世帯へ※1カ月程度かかる場合があります。転入者には市民窓口課・各市民センターでの手続き時に配布。☑市ホームページからもダウンロードできます。

かけると、破裂する恐れがあります。タオルなどをかぶせ、その上からぬるま湯をゆっくりかけて溶かしてください。
●水道管が破裂したときは
 メータ横のバルブで止水した後、呉市指定給水装置工事店へ修理を依頼してください。





募集

地元就職のきっかけに 保護者のための就活セミナー

商工振興課 ☎25-3308

対象 就職活動を控えた高校生や大学生などの保護者 ※生徒・学生の同伴可。
日時 2/16(土)10:00~11:30
場所 広市民センター5階
定員 100人(先着)
講師 ヒューマン・コーディネート・コンサルティング代表 藤原美智子さん
申込 2/8(金)までに、申込書を直接または郵送・ファクスで商工振興課へ(宛先:〒737-8501[住所不要]・FAX ☎25-7592)
※申込書は商工振興課・各市民センター・中央図書館・広図書館で配布。呉市雇用促進協会 HP koyo-kure.jp/からも申し込むことができます。
料金 無料

くねれんNavi(職業訓練説明会)

ハローワーク呉 ☎25-8609

職業訓練とは、希望する就職を実現するために必要な職業スキルや知識を習得することができる公的な制度です。職業訓練校の担当者が説明します。
日時 1/18(金)14:00~15:30(受付13:30~)
場所 ハローワーク呉(西中央1-5-2)
料金 無料 ※事前申し込み不要。

広告を掲載しませんか 予防接種券送付用封筒

保健総務課 ☎25-3525

平成31年度に使用する高齢者向け予防接種券(肺炎球菌・インフルエンザ)送付用封筒へ掲載する広告主を募集します。
枚数 2枚
規格 縦5.5cm×横9cm(市が指定する1色)
作成枚数 5,000枚
最低価格 7,500円
申込 1/31(木)までに、申込書を保健総務課へ持参 ※詳しくはR市ホームページで。

浸水被害を防ぐ

～ 下水道施設整備の取り組み ～

浸水被害は、雨水の放流先である海の潮位が高いときや、地形が平坦で雨水の流れが悪い場所、想定した雨量を上回る雨が降った場合などに起こります。
市では、潮位が高いときでも雨水を速やかに海に放流できる「雨水ポンプ場」や、地下に一時的に雨水を貯める「地下貯留施設」の建設、雨水の流れをよくするために雨水幹線の「勾配修正」などの対策をしています。



▲高潮時でも排水するための雨水ポンプ場【名田雨水ポンプ場】



▲雨水を溜める地下貯留施設【広東地区雨水貯留施設の内部】(幅・高さ:6.5m、長さ:106m)



▲川底の勾配修正工事【広雨水1号幹線】

上下水道局

問 下水建設課 ☎25-3423

災害への備えをお願いします



↓下水道マスコットキャラクター「スイスイ」

市では、少しでも減災につながるように事業を進めていますが、近年は雨の降り方がさまざま、平成30年7月豪雨のように、長時間大量の雨が降るケースや、短時間でも大量の雨が集中して降る場合には、対応しきれないこともあります。
今後も、気象情報や防災情報に注意し、災害に備えてください。

平成30年7月豪雨における降水量の推移

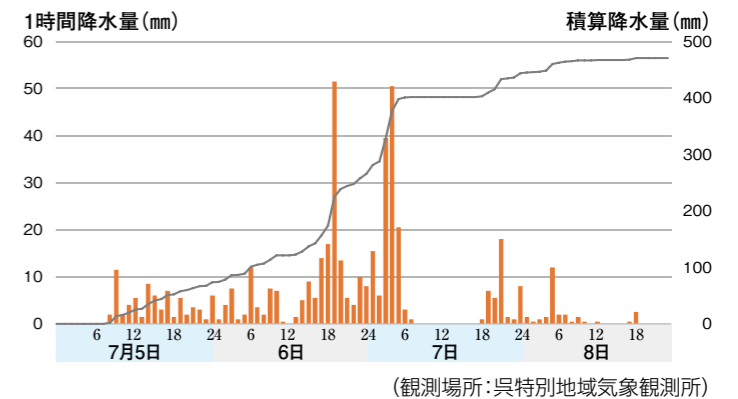

(観測場所:呉特別地域気象観測所)

広告を掲載しませんか 図書館の雑誌カバーなど

中央図書館 ☎21-3014

市内図書館に備え付けの雑誌最新号の透明カバーと雑誌架に掲載する広告主を募集します。
種類・サイズ
●カバー表面(縦4cm×横13cm以内)スポンサー名
●カバー裏面(同面のサイズ以内)スポンサー広告
●雑誌架(縦5cm×横18cm以内)スポンサー名
広告料 年額12,000円(雑誌1誌・1図書館当たり)
※年度途中からの申し込み可(月額1,000円)。詳しくはR市ホームページで。

くれ福祉の職場説明会

社会福祉協議会くれ福祉人材バンク ☎21-5013

日時 2/24(日)
●就活応援セミナー「自分にあった福祉職場の選び方」(12:30~13:40)
定員 20人
申込 電話で随時受け付け
●職場説明会(14:00~15:30)
求人職種 介護職員、保育士、ホームヘルパー、看護師・准看護師、相談員など ※事前申し込み不要。
いずれも 場所 オークアリーナ **料金** 無料
※参加者には平成30年度版「くれ施設・事業所ガイドブック」をプレゼント。

経営人材育成講座 中小企業の事業承継と支援策

くれ産業振興センター ☎76-3766

日時・内容 1/29(木) セミナー 14:00~15:30、個別相談会 15:30~16:30
場所 県立西部工業技術センター(阿賀南2丁目)
定員 20人(先着)
申込 1/25(金)までに、電話またはメールで同センターへ(☎kuressc@kure-city.jp)
料金 無料

呉で就職を考えている人へ

商工振興課 ☎25-3308

●すぐに役立つ 再就職支援セミナー
対象 就職活動している・再就職や転職を考えている人
日時 2/16(土)13:00~14:15
定員 30人(先着)
講師 ヒューマン・コーディネート・コンサルティング代表 藤原美智子さん
申込 2/8(金)(必着)までに、申込書を直接または郵送・ファクスで商工振興課へ(〒737-8501[住所不要]・FAX ☎25-7592)
※申込書は商工振興課・各市民センター・ハローワーク呉で配布。呉市雇用促進協会 HP koyo-kure.jp/からも申し込むことができます。
●既卒者が対象 就職説明会
日時 2/16(土)14:30~17:00
※事前申し込み不要。詳しくは呉市雇用促進協会 HP koyo-kure.jp/で。
いずれも 場所 広市民センター **料金** 無料
【求人情報誌「わーくれ」発刊】
中途採用予定のある市内企業の求人を紹介する無料の情報誌を1月下旬に発刊します。
配布場所 商工振興課・各市民センター・市内の公共施設 など

ファミリー・サポーター養成講座

ファミリー・サポート・センター ☎25-4122

地域で子どもと子育てを支える活動をしませんか。
対象 市在住で講座修了後、有償ボランティアとして活動できる人 ※託児あり(先着5人。要予約)。
日時 3/4(月)9:30~15:00、5(水)9:00~12:00
場所 すこやか子育て支援センターひろひろ・ば(広市民センター3階)
定員 20人
申込 2/1(金)~22(金)に、電話またはファクス・メールでファミリー・サポート・センターへ(FAX ☎21-2167・☐family@kure-kosodate.com)。住所・氏名・年齢・電話番号を連絡

放課後児童会の指導員

子育て支援課 ☎25-3254

放課後に留守家庭になる小学生を預かって保育を行う指導員を募集します。
募集人数 若干名
資格
●放課後児童会支援員資格認定資格研修の全日程修了者
●保育士または幼稚園・小中学校教諭などの有資格者で、児童の指導と育成に理解と熱意がある人
業務内容 小学生の生活指導、児童会の管理運営
勤務時間 平日 14:00~18:00、土曜・長期休業日など 8:30~18:00
勤務場所 市内各児童会
報酬 月額145,600円(昇給有)
申込 1/24(木)までに、申込書を直接子育て支援課へ持参
※募集要項・申込書は、くれ子育てねっと HP www.kure-kosodate.comからもダウンロードできます。

歌の好きな少年を待っています 呉少年合唱団団員

生涯学習センター ☎25-3466

対象 新年長~新6年生の男子
練習日 毎週土曜日9:30~11:30
練習場所 つばき会館
申込 3/1(金)までに、直接または電話・ファクスで生涯学習センターへ(FAX ☎25-8819)。住所・氏名・学校名・学年・生年月日・電話番号を連絡
年会費 36,000円(行事ごとに別途費用が必要)
※3/2(土)につばき会館で入団説明を行います。当日、音楽の教科書などから好きな曲を歌ってください。

市有地売却一般競争入札

管財課 ☎25-3386

申込 2/12(火)~15(金)に、直接管財課窓口へ
※仲介手数料・登記手数料不要。詳しくは、パンフレット(管財課で配布)やR市ホームページで。

No	所在地	面積(m ²)	最低売却価格(円)
1	和庄1丁目11番6	2,315.02	175,000,000
2	音戸町渡子2丁目1168番15	353.33	7,880,000
3	音戸町南隠渡3丁目2037番1	2,787.31	26,000,000
4	宮原5丁目25番13	14.83	509,000

(内容は変更する場合があります)

呉高等技術専門学校 4月入校生

呉高等技術専門学校 ☎71-8816

商工振興課 ☎25-3308

課程 1年課程(40歳以下) 溶接加工科、機械システム科
6カ月課程(年齢制限なし) CADワーク科、介護サービス科

申込 2/14(木)までに、直接ハローワーク呉窓口へ

●オープンスクール

日時 2/1(金)9:30~16:30

※体験実習のみ申し込み必要[1/30(水)17:00までに同校へ]。

推薦してください 環境衛生優秀地区呉市長表彰

地域協働課 ☎25-3221

市内で活動する地域の環境衛生の改善に自主的に取り組んだ自治会などの団体を表彰します。優秀地区は、6/27(木)に開催する公衆衛生大会で表彰します。

推薦 該当地域の連合会長へ推薦後、2/25(月)(必着)までに推薦調書を直接または郵送で地域協働課へ(宛先:〒737-8501[住所不要])

※連合会長による代理提出も可。推薦調書は各市民センターで配布。☑市ホームページからもダウンロードできます。

2月の相談日程

	日 時	場 所	問い合わせ先	
NPO設立・運営相談	毎週木曜日9:00~12:00、金曜日17:00~20:00 (要予約) ※ボランティアに関する相談は随時。	くれ協働センター (市役所1階)	くれ協働センター(月曜日休館) ☎25-5602	
	毎週火曜日9:00~12:00(要予約)	ひろ協働センター (広市民センター4階)	ひろ協働センター(水曜日休館) ☎71-0321	
歯の無料健康相談	7・14・21・28の木曜日12:30~13:30	すこやかセンターくれ4階	呉市歯科医師会 ☎25-4441	
医療に関する相談	毎週月~金曜日(祝日を除く)8:30~17:00	呉市医師会館(朝日町15-24)	呉市医師会 ☎22-2326	
おしりの悩み相談	6(水)13:30~16:00(要予約)	呉市医師会病院大腸肛門病センター(朝日町15-24)	呉市医師会病院 ☎25-2321	
こころの健康相談	19・26の火曜日13:00~(要予約)	19日は西保健センター 26日は東保健センター	西保健センター ☎25-3542 東保健センター(広市民センター2階) ☎71-9176	
思春期相談	22(金)15:00~17:00(受付15:00~16:00)	東保健センター	☎71-9176	
エイズ・梅毒相談(検査)	12(水)9:00~11:00(要予約)	すこやかセンターくれ	保健総務課 ☎25-3525	
認知症・若年性認知症の相談	12(水)10:00~12:00、20(水)13:30~15:30 (前日15:00までに要予約)	12日は広市民センター1階 20日は市役所1階	介護保険課 ☎25-3149	
法律相談	1・15・22の金曜日、6・13・20・27の水曜日 9:30~(受付8:30~9:00[抽選6人]) ※弁護士	市民窓口課 (市役所1階)	市民窓口課 ☎25-3222	
民事・登記法律相談	5・12・19・26の火曜日13:30~16:30 (受付13:00~) ※司法書士			
相続・許認可手続相談	4・18・25の月曜日13:00~16:00 ※行政書士			
交通事故相談	14(木)13:00~16:00 ※行政書士			
不動産に関する相談	1(金)13:00~16:00 ※宅建協会理事			
土地の境界・不動産に関する相談	6(水)13:00~16:00 ※土地家屋調査士			
働くことに関する相談	20(水)13:00~16:00 ※社会保険労務士			
行政相談	18(月)14:00~16:00 ※行政相談委員			
消費生活相談	毎週月~金曜日(祝日を除く)8:30~16:30(12:00~13:00を除く) ※消費生活相談員			消費生活センター ☎25-3218
人権相談	毎月第2火曜日10:00~15:00 ※人権擁護委員			人権センター (市役所1階)
犯罪被害者などの相談	毎月第2金曜日13:00~16:00(要予約) ※広島被害者支援センター相談員	人権センター (市役所1階)	人権センター ☎25-3465	
法律相談(弁護士)	毎月第2金曜日9:30~(受付9:00~9:20[抽選5人])			
心配ごと相談	毎週水曜日10:00~12:00			福祉会館
成年後見制度相談会	毎月第3木曜日13:00~16:00 (前日12:00までに要予約)		社会福祉協議会 ☎25-0266	
民事・登記法律相談	21(木)13:00~16:00(12:45に受付[抽選6人]) ※司法書士	昭和城市センター 1階	昭和城市センター ☎33-0011	
	27(水)13:30~16:30(13:00に受付[抽選6人]) ※司法書士	広市民センター 1階	広市民センター ☎73-7191	
外国語による生活相談	月~金曜日9:00~18:00、土・日曜日10:00~18:00 ※言語によって曜日・時間が異なりますので、問い合わせてください。	国際交流センター (市役所1階)	国際交流センター ☎25-5604	

相談



養育費等相談会

※託児(無料)あり。

子育て支援課 ☎25-3173

●法律相談 弁護士が離婚前・離婚後の養育費の取り決めや支払いの履行など法律に関わる相談に応じます。

●総合相談 養育費専門相談員、就業支援員が就職問題やひとり親家庭を取り巻く問題について相談に応じます。

いづれも

日時 2月19日(火)、3月19日(火)
9時30分~11時45分
(1人約45分)

場所 子育て支援課(市役所2階)

定員 各3人(先着)

申込 電話またはファクスで

広島県ひとり親家庭等就業・自立支援センター(☎・FAX 082-227-2377)へ

母子・父子・寡婦 修学資金など貸付相談会

子育て支援課 ☎25-3297

母子・父子・寡婦福祉資金のうち、子どもの就学支度資金・修学資金などの説明や相談

消費生活のお話

大きなリスクも！アパート建設の勧誘に注意

問 消費生活センター ☎25-3218

《相談内容》

所有する土地の相続で悩んでいたところ「賃貸アパートを建設しないか」と電話がありました。入居者を集め家賃保証や修繕管理もしてくれ、相続税対策にもなると聞き、その気になって高額な契約をしました。しかし、建築費の融資を受けなければならず、無理な契約をしたと後悔しています。

《アドバイス》

事業者が所有者から賃貸物件を一括して借り上げ、賃借人に転貸するサブリースというアパート経営があります。管理の手間を掛けずに一定の家賃収入が見込めるメリットがありますが、家賃相場や入居状況の悪化により計画通りの収入が得られないリスクもあります。また、高額なローンを組むこともあり、返済の他に、老朽化による修繕費用など追加の出費が必要なることもあります。事業者から契約内容や事業計画、家賃収入が減るなどのリスクを聞き、十分理解したうえで契約の判断をしましょう。困ったときは、消費生活センターに相談してください。

にじます。
日時 2月5日(火)、3月5日(火)
8時30分~17時(このほかの日時でも随時相談に応じます)
場所 子育て支援課(市役所2階)
申込 キャリアコンサルタントに相談に応じてもらいたい場合は、前日までに電話で

一日総合相談室

市民窓口課 ☎25-3222

行政の仕事や日常生活での困りごとなどの相談に、国・県・市の相談員や弁護士、司法書士、行政書士、税理士、社会保険労務士などが応じます。

日時 1月24日(木)9時30分~12時
場所 つばき会館
料金 無料
※事前申し込み不要。

弁護士などの 出張法律相談会・消費生活相談会

市民窓口課 ☎25-3222

法律全般に関する相談や消費生活に関する相談に応じます。

●音戸まちづくりセンター

日時 2月7日(木)13時~16時

●下蒲川市民センター

日時 2月21日(木)13時~16時

いづれも 定員 各6人(先着)

申込 実施日の1カ月前から前日までに電話で



最近、「架空請求はがき」に関する相談が増えています。行政機関を装い、未納料金の訴訟最終告知などと書かれたはがきが自宅に届き、文面に「訴訟を起す」「差し押さえ」などの法律用語を使って不安をあたります。「このようにはがきが届いても決して連絡しないようにしよう。問 消費生活センター ☎25-3218」



4月は統一地方選挙

選挙管理委員会事務局
☎ 25-3403

- 広島県議会議員選挙
投票日 4月7日(日)
(告示日 3月29日(金))
- 呉市議会議員選挙
投票日 4月21日(日)
(告示日 4月14日(日))
- 立候補手続等説明会
日時 1月25日(金)14時～
場所 市役所7階

※視覚に障害がある人で、希望者には選挙のお知らせはがきに点字シールを貼って送付しますので、電話などで申し込んでください。一度申し込むと、その後の選挙の都度申し込む必要はありません。

事業主の皆さんへ 給与支払報告書の提出を

市民税課 ☎ 25-3196
平成31年度(平成30年分)の給与支払報告書を1月31日(木)までに提出してください。
※平成32年度から広島県内一斉

に個人住民税特別徴収を完全実施します。

産業別最低賃金の改定

商工振興課 ☎ 25-3308

広島県特定(産業別)最低賃金額が12月31日に改定されました(各種商品小売業は1月16日)。適用される業種の詳細などは、広島労働局賃金室(☎082-221-9244)または呉労働基準監督署(☎22-0005)に問い合わせてください。

特定(産業別)最低賃金が適用される業種	最低賃金額(時間額)
製鉄業等	946円
金属製品製造業	902円
はん用機械器具等製造業	912円
電子部品等製造業	873円
自動車・同附属品製造業	892円
船舶等製造業	934円
自動車小売業	890円
各種商品小売業	858円

資源集団回収団体 報償金の申請受け付け

環境政策課 ☎ 25-3304
下半期分(7月～12月)の報償金を交付します。
対象 下半期に呉資源集団回収協同組合加入業者を通じて回収

本庁舎強化ガラス破損原因・今後の対応

問 総務課 ☎ 25-3228

本庁舎の強化ガラスが、昨年から3度にわたり破損しました。原因を調査した結果、いずれもガラスに含まれる異物が膨張し自然破損する強化ガラス特有の現象で、今のところ建物の構造上の問題ではなく、ガラス単体の問題である可能性が高いと考えています。

しかし、その後本庁舎を建設した事業者と硝子メーカーから、受注仕様書に記載されていた「ヒートソーク処理(自然破損の確率を下げる処理)」のされていないガラスが納品されている可能性があるという報告がありました。また最近は、さまざまな製品の偽装問題が報道されています。

市民の皆さんに安心して利用してもらえるように、対象の強化ガラスを事業者の負担で交換し、併せて市職員による建物点検・第三者機関による本庁舎建設工事の施工記録の調査を行っています。なお、強化ガラスは、破損しても粒状になり時間をかけて脱落するため、安全なガラスとされています。



- 【ガラス交換】**
期間 4月末まで(来庁者に影響が少ないように、休日や夜間に実施)
対象 エントランス周り・各階事務室内窓ほか 997枚
 ※エントランス付近の高所部分は、年末年始の閉庁時に交換済み。
【調査・点検】
 ●市職員による建物点検(各部署への不具合洗い出し調査、建築技師などによる巡回点検)
 ※昨年12月中旬に実施済み。
 ●第三者機関による施工記録の調査
 (建物の点検結果・施工記録の確認、設計図書要求品質との整合確認)
期間 3月下旬まで

2月4日から変わります 来庁者駐車場

問 総務課 ☎ 25-3228

2/4(月)から駐車場の場所が変わります。出入口も市役所正面玄関付近に変わりますので、注意してください。併せて庁舎内に料金事前精算機を設置します。※来庁者駐車場の全面完成は4月下旬の予定です。



活動を行った団体
申請 2月1日(金)～28日(木)に、環境政策課または各市民センターへ

1月31日(木)までに 償却資産の申告

資産税課 ☎ 25-3214
会社や個人で事業を営んでいる人が、その事業のために用いる機械・器具・備品などの減価償却できる資産(土地・家屋以外)には、固定資産税が課税されます。
資産の多少や増減の有無にか

かわらず、毎年1月1日現在の状況を1月31日(木)までに申告してください。

被災代替償却資産の軽減特例

●被災代替償却資産の軽減特例
対象 災害により滅失または損壊した償却資産に代わって、新たに資産を取得または改良したものの
※要件など、詳しくは問い合わせてください。
入札参加等資格の追加申請受け付け
契約課 ☎ 25-3118
31・32年度に市が発注する物

2月の献血バス

地域協働課 ☎ 25-3221
●れんがどおり(ポポロ前)
日時 2月15日(金)10時～12時30分、13時45分～16時
●マックスパリュウ広東店
日時 2月25日(月)9時30分～11時30分、12時45分～15時30分

市外在住の人に宣伝を! 魅力いっぱい呉市のふるさと納税

問 企画課 ☎ 25-3226

市外在住で、呉市へ「ふるさと納税」として1万円以上の寄付をした人に、感謝の気持ちとして、呉の特産品などの返礼品を届けます。呉市のふるさと納税(寄付)を、市外の親戚や友人に紹介してください。

※呉市への寄付申し込みは、ふるさと納税ポータルサイト「ふるさとチョイス」へ(QRコードを利用してください)。



特産品紹介(8)

寄付金額に応じて返礼品を選ぶことができるよう、200種類以上の特産品を用意しています。充実した呉市の返礼品を紹介します。

かき
穏やかで栄養たっぷりの呉の海で育ったかきは、身入りが良く味も濃厚。殻付きはレンジで簡単調理、剥き身は鍋物、揚げ物と幅広く使えます。



2月 市の広報番組

※都合により放送時間を変更することがあります。
問 秘書広報課 ☎ 25-3236

- ★RCCテレビ(毎週金曜日 18:56～19:00)
こちら!くれきん新聞!
1日 コレクション展Ⅲ 郷土の作家たち
8日 熱アツを召し上げれ・呉焼き
15日 地域文化の継承 ～とんど①～
22日 地域文化の継承 ～とんど②～

- ★広島FM(毎週月～木曜日21:29ごろ)
12月末に開催されたワークショップで、優秀作品に選ばれたCMを、「大窪シゲキの9シラジ」内で放送中!
●呉局 81.7MHz
●大崎局 76.4MHz



**グリーンピアせとうちでのんびり、ほっこり
呉市民限定「のんびり滞在プラン」がお得！
グリーンピアせとうち ☎ 84-0262**

※駐車料金は無料です。

呉市民限定で、特典付き特別価格の滞在プランを用意。この機会に瀬戸内海を見下ろすことができるグリーンピアでのんびり、ほっこり過ごしてください。

期間 3/31(日)まで

料金 15,000円(2泊4食付)

※土曜日・休前日は1,080円増。3泊目以降は1泊2食付で7,000円。

特典 滞在中の昼食を全品300円割引、テニスコート・グラウンドゴルフ・カラオケボックス・卓球が無料(要予約)、コーヒーチケットプレゼント(1泊ごとに1人1枚)、夕食時に日替わり1品料理プレゼント

大和ミュージアム科学教室 ☎ 25-3047

●ワークショップ「スクラッチカードを作ろう」

日時 2月の毎週土曜日14:00~15:00

申込 開催時、3階実験工作室へ

料金 10円

●サイエンスショー「音と遊ぼう」

音はどうしてでるのかな？音の正体を探ってみよう。

日時 2月の毎週日曜日11:00~、14:30~(2/24は午前のみ)

申込 開催時、3階実験工作室へ

料金 無料

●工作教室「立体球面万華鏡を作ろう」

対象 小・中学生(小学3年生以下は保護者同伴)

日時 2/24(日)14:00~16:00

場所 3階実験工作室

定員 24人(申し込み多数の場合は抽選)

申込 2/13(水)(必着)までに、往復はがきで大和ミュージアム「立体球面万華鏡」係へ(〒737-0029宝町5-20)。住所・氏名・学年・電話番号(返信面にも住所・氏名)を記入

料金 400円

●祝日イベント「理科を面白く勉強しよう」

(呉工業高等専門学校協力事業)

レンズのしくみを勉強しながら、簡単なカメラを作ろう！

日時 2/11(祝)14:00~15:00

申込 開催時、3階実験工作室へ

料金 無料

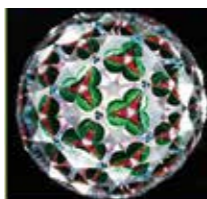

企画展 戦艦「長門」と日本海軍

大和ミュージアム ☎ 25-3017

期間 3/24(日)まで9:00~18:00(入館は17:30まで。火曜日〔祝日の場合は翌日〕、1/21~25は休館)

料金 一般 800円(400円)、高校生 500円(300円)、小・中学生 300円(200円)

※()は企画展のみの料金。市在住・在学の高校生以下は無料。

安芸戦士メープルカイザー ヒーローショー

呉ポートピアパーク ☎ 38-0560

児童虐待防止「オレンジリボン」の啓蒙活動も行っている広島のご当地ヒーロー「安芸戦士メープルカイザー」。ヒーローショーのほかにバンド演奏などもあります。

日時 2/3(日)10:00~15:00

場所 呉ポートピアパーク

子ども広場



親子でリフレッシュ ダンス教室

企画課 ☎ 25-3226

呉工業高等専門学校ダンスクラブのメンバーと一緒にダンスを楽しみませんか。

対象 4歳~小学2年生とその保護者

日時 2/17(日)11:00~11:40(受付10:45~)

場所 広まちづくりセンター7階

定員 40人(先着)

申込 1/28(月)から、電話またはメールで(☎ kikaku@city.kure.lg.jp)

料金 無料

※動きやすい服装で参加。屋内シューズ、飲み物、タオルを持参。

バレンタインデーのお菓子づくり教室

生涯学習センター ☎ 25-3466

対象 小学生(3年生以下は保護者同伴)

日時 2/9(土)14:00~16:30

場所 つばき会館

定員 18人(先着)

申込 1/20(日)から、直接同センター(つばき会館4階)窓口で受け付け

料金 1,100円 ※保護者同伴の場合、別途700円必要。

旧軍港周辺を巡るウォーク

くれ観光情報プラザ ☎ 23-7845

日時 2/16(土)9:30~12:30(9:20呉駅スクリーモニュメント前集合) ※小雨決行。

定員 50人(先着)

コース 呉駅前~入船山記念館前~歴史の見える丘~万願寺~首無地藏~殉国の塔~潜水隊前~呉駅

ガイド 呉観光ボランティアの会

申込 1/22(火)11:00から、直接または電話でくれ観光情報プラザへ。住所・氏名・生年月日・電話番号を連絡

料金 200円

※飲食は各自負担。

モテコーデで決めよう！

こいのわバレンタイン in KURE

広島県子育て・少子化対策課 ☎ 082-513-3171

子育て支援課 ☎ 25-3254

ご当地タレントの中島尚樹さんをゲストに迎え、県市共催の出会いイベントを開催。当日、現地であいさしファッションでモテコーデへ変身。初めての人も楽しめる交流会です。

対象 39歳以下の独身男女

日時 2/3(日)14:00~18:00

場所 呉阪急ホテル

定員 各40人(申し込み多数の場合は抽選)

申込 1/20(日)までに、ひろしま出会いサポートセンター

☎ www.hirosapo.jp/で

※ドレスコードあり(男性はスーツまたはジャケット、女性は少しドレスアップした服装)。



3月限定 シラヌヒ 不知火の収穫体験

恵みの丘蒲刈 ☎ 70-7111

日時 3月のおおむね水・土・日曜日・祝日(1)10:00~(2)11:00~(3)13:00~(各40分間食べ放題)

※上記以外の日時も相談に応じます。

場所 恵みの丘蒲刈

申込 2/1(金)から電話で

料金 中学生以上 600円、小学生 500円、3歳以上 200円

※持ち帰りは3個400円。

国際交流フェスタ in くれ

国際交流センター ☎ 25-5607

「つながろう この呉の空の下で」をテーマにいろいろな国の人と文化が集合。飲食や異文化体験のブースがたくさん。外国人の日本語スピーチやダンス、抽選会などステージイベントもあります。

日時 2/10(日)13:00~16:00

場所 市役所1階

料金 無料

うずしお うたごえ喫茶

おんど観光文化会館うずしお ☎ 50-0321

懐かしの歌謡曲や童謡、唱歌、みんなのリクエスト曲など幅広いジャンルの曲を、楽しく元気に歌いませんか。

日時 2/14(木)11:00~12:00

イベント



本通商店街復興イベント

大人と子どものきらっと未来の学園祭

本通商店街事務局 ☎ 21-8943

本通商店街と呉高専・清水ヶ丘高校がコラボレーション。高専生によるワークショップ、スマホでスタンプラリー、プログラミング花火体験(スタンプラリーをクリアしたらもらえる参加証が必要)などを行います。

日時 1/20(日)10:00~18:00

場所 呉商工会議所ビル、本通商店街

**障害のある人たちが作った商品が集結
シビックマーケット祭**

障害福祉課 ☎ 25-3523

市内の約20カ所の障害者就労施設が大集合！心を込めて作ったお菓子や手芸品などを販売します。そのほか、各事業所が工夫を凝らした出し物や、呉氏との握手会や撮影会など盛りだくさん。

日時 2/6(水)10:30~14:00

場所 シビックモール(市役所1階)

野呂高原ロッジニュース ☎ 87-2390

●椎茸を育てよう ホダ木作り体験

対象 中学生以上

日時 2/24(日)10:00~(野呂山ビジターセンター集合)

定員 30人(先着)

申込 1/25(金)11:00から電話で

料金 1,500円(弁当・お茶・保険料を含む)

●こだわり会席春プラン

対象 2人以上のグループ

期間 3/1(金)~5/31(金)(4/27~5/5を除く)

申込 利用希望日の2日前までに電話で

料金 1泊2食付 8,500円(風呂・トイレ付は760円増)

休憩 3,900円(タオル・入浴付)

※10人以上の利用で、市内・黒瀬地域を無料送迎。

今年もやります！ カキづくし料理

くらはし桂浜温泉館 ☎ 53-2575

くらはし桂浜温泉館2階お食事処「海里部」で、毎年恒例の倉橋産のカキをふんだんに使ったカキ料理が登場。カキづくし御膳(2,300円〔土日祝日限定。なくなり次第終了〕)、カキ鍋(2人前より2,200円)、カキ丼(1,400円)などを満喫してください。



イラストレーターおりでちせの 陶芸小物作り

蒲刈まちづくりセンター ☎ 68-0301

対象 18歳以上
日時 2/28(木)、3/14(木)13:30～15:30
場所 蒲刈まちづくりセンター
定員 15人(先着)
申込 2/22(金)までに、直接同センター窓口で受け付け
料金 1,800円(材料費を含む)

子どもふれあいお菓子作り

安浦会館 ☎ 84-2579

チョコレートでかわいいクッキーを作ります。
日時 2/11(祝)10:00～12:00
場所 安浦まちづくりセンター
定員 30人(先着)
申込 1/20(日)～2/1(金)までに、直接または電話で同会館へ
料金 300円
 ※小学生以下は保護者同伴。

茶の湯のいろは ひなまつり茶会

広まちづくりセンター ☎ 71-2151

対象 小学生以上(小学3年生以下は保護者同伴)
日時 3/10(日)10:30～12:00、13:30～15:00
場所 広まちづくりセンター
定員 各25人(先着)
申込 1/20(日)から、直接同センター窓口で受け付け
料金 600円(茶菓子代を含む)
 ※保護者同伴の場合、別途料金が必要。

デコ巻き寿司講座

警固屋まちづくりセンター ☎ 28-0200

対象 年少以上(小学4年生以下は保護者同伴)
日時 2/2(土)10:00～12:00
場所 警固屋まちづくりセンター
定員 10人(先着)
申込 1/20(日)～31(木)に、直接同センター窓口で受け付け
料金 900円



川尻まちづくりセンター ☎ 87-3311

●仕事帰りのパソコン講座 エクセル

対象 18歳以上
日時 2/4・18、3/4・18の月曜日19:00～21:00
料金 2,000円

●週末手仕事教室 クラフトバンドでカトラリーケース作り

対象 16歳以上
日時 2/23(土)10:00～12:00
料金 900円

●大人のぬり絵

リラククス効果、ストレス解消、脳のリフレッシュ効果もある塗り絵。色鉛筆でグラデーションの塗り方などを学びます。

対象 16歳以上
日時 2/23(土)、3/23(土)10:00～12:00
料金 1,100円

いずれも **場所** 川尻まちづくりセンター

定員 15人(先着)
申込 1/20(日)9:00から、直接同センター窓口で受け付け

広島大学けん玉サークル「DAMAけん」の けん玉教室

呉ポートピアパーク ☎ 38-0560

日時 2/17(日)10:30～12:00
場所 呉ポートピアパーク
申込 2/15(金)までに、はがきまたはファクスで呉ポートピアパーク「けん玉教室係」へ(宛先: 〒737-0875天応大浜3-2-3・FAX ☎ 30-0210)。住所・氏名・電話番号・けん玉の有無・参加日を記入
 ※呉ポートピアパーク ☎ www.kurepo.com/からも申し込むことができます。
料金 300円

にじいろサロン@くれ

くれ協働センター ☎ 25-5602(月曜休館)

樹脂粘土でおひなさまを作った後、地域の気になる話をする座談会を開きます。
日時 2/15(金)10:00～12:00
場所 くれ協働センター(市役所1階)
定員 8人(先着)
申込 初めて参加する場合は2/1(金)から、参加したことがある場合は2/8(金)から電話で
料金 無料
 ※アンケート・座談会の参加に協力してください。

郷原まちづくりセンター ☎ 77-0005

●お宝BOOK交換会

家に眠っているお宝本(他の人にも読んでほしいと思う本)を互いに持ち寄って、好きな本と交換しましょう。

期間 2/1(金)～28(木)8:30～17:15
●春のスイーツ教室 ～おしゃれな焼き菓子をつくろう～

対象 小学6年生以上
日時 2/16(土)10:00～12:00
定員 16人(先着)
申込 1/21(月)から、直接同センター窓口で受け付け
料金 900円
 いずれも **場所** 郷原まちづくりセンター

阿賀まちづくりセンター ☎ 71-9077

(1)オシャレなチョコレート菓子 チュロスとフィナンシェ作り

対象 18歳以上
日時 2/8(金)10:00～13:00
料金 1,800円

(2)スノードーム作り

対象 小学5年生以上
日時 2/9(土)10:00～12:00
料金 1,000円

(3)わくわくチョコパン作り

対象 18歳以上
日時 2/12(火)10:00～13:00
料金 1,700円

(4)ハーブの講座 オーガニックのタペストリー

対象 18歳以上
日時 2/27(水)10:00～12:00
料金 2,000円

いずれも **場所** 阿賀まちづくりセンター

定員 10人(先着)
申込 1/22(火)～(1)(2)2/1(金)、(3)2/5(火)、(4)2/20(水)に、直接同センター窓口で受け付け

発達障害講演会

障害福祉課 ☎ 25-3523

発達障害のある人の家族や支援者の役割とは何か、子どもたちの成長・発達を地域で支えていくためにはどのようなつながりや連携が必要か学びましょう。

日時 3/2(土)10:30～12:30(開場9:45)

場所 呉阪急ホテル

定員 300人(先着)

演題 将来に向けて必要な力とは ～子どもの姿の捉えと、支援の方法～

講師 東京都杉並区立済美教育センター指導教授 月森久江さん

申込 1/15(火)から、呉本庄つくし園申し込み専用フォーム ☎ goo.gl/forms/GH5ulGLPhs5xC74g1で

料金 無料

※詳しくは ☎ 市ホームページで。



空き家対策講演会

住宅政策課 ☎ 25-3394

日時 2/23(土)13:30～15:30

場所 くれ絆ホール

講師 広島県宅地建物取引業協会 常務理事・呉支部長 村石雅昭さん、呉市地域おこし協力隊OB 高島俊思さん

料金 無料

※事前申し込み不要。

わかりやすい耐震セミナー

建築指導課 ☎ 25-3513

木造住宅の耐震診断や耐震改修の必要性について分かりやすく解説します。

日時 2/9(土)14:00～16:00(受付13:30～)

場所 広市民センター5階

定員 60人(先着)

講師 呉工業高等専門学校建築学分野 准教授 光井周平さん、渡辺建築環境せつけい 一級建築士 渡邊良一さん

申込 1/11(金)～2/5(火)に電話で

料金 無料

樹脂粘土で作る ミニチュアおひなさま

吉浦まちづくりセンター ☎ 31-7540

対象 18歳以上

日時 2/20(水)10:00～12:00

場所 吉浦まちづくりセンター

定員 20人(先着)

申込 1/30(水)から、直接同センター窓口で受け付け

料金 1,200円

2月の絵本会

場 所	内 容	日 時
中央図書館 ☎ 21-3014	プーさんのえほんかい	13(水) 10:30～11:00
		23(土) 15:00～15:40
広図書館 ☎ 71-7470	ババールのえほんかい	20(水) 15:30～16:10
昭和図書館 ☎ 34-1210	とんぼのめがねのえほんかい	20(水) 15:30～16:10
川尻図書館 ☎ 87-3836	紙しばい会 スワニーのおひざにだっこの絵本会 スワニーの絵本会	9(土) 13:30～14:00
		15(金) 11:00～11:30
		16(土) 14:30～15:10
音戸図書館 ☎ 50-0020	ももちゃんのポケットのえほんかい	20(水) 10:30～11:00
倉橋図書館 ☎ 53-1872	宝島くらはしのえほん会 絵本と人形劇の集い	16(土) 15:00～15:30
		17(日) 10:30～11:15
安浦図書館 ☎ 84-3806	このゆびとまれの絵本会	9(土) ●幼児・児童対象 10:00～10:30 ●0～2歳児対象 10:40～11:00
阿賀まちづくりセンター ☎ 71-9077	話のシャワー「絵本会」	9(土) 10:00～12:00
呉ポートピアパーク ☎ 38-0560	アリスの絵本会	17(日) 14:00～15:00



つくって味わう国際交流 ブラジルの台所

広会館 ☎ 73-0491

日時 2/26(火)10:00～12:00

場所 広会館

申込 2/12(火)から、直接または電話で同会館へ

料金 700円

バレンタインのお菓子作り講座

警固屋まちづくりセンター ☎ 28-0200

ミニシフォンケーキとデコトリュフを作ります

対象 小学生以上

日時 2/11(祝)13:00～15:00

場所 警固屋まちづくりセンター

定員 12人(先着)

申込 1/20(日)～2/1(金)に、直接同センター窓口で受け付け

料金 1,200円



広島交響楽団 呉定期演奏会 延期公演

文化ホール ☎ 25-7878

平成30年7月豪雨により中止した定期演奏会を、一部曲目を変更し開催。「ふるさとへの熱き想い、そして未来への希望～復興への祈りを込めて～」をテーマに、日本の音楽界を代表する現田茂夫と仲道郁代を招いて贈る音楽による希望のメッセージです。

日時 3/13(水)18:30～(開場18:00)

場所 文化ホール

出演 現田茂夫(指揮)、仲道郁代(ピアノ)、広島交響楽団(管弦楽)

曲目 プッチーニ: 菊

ショパン: ピアノ協奏曲第1番 短調 Op.11

ベートーベン: 交響曲第5番 短調 Op.67

チケット

1/13(日)から、文化ホール・市内プレイガイドなどで販売

※広響事務局では、1/15(火)から販売。

料金

S席 3,700円、A席 3,200円、B席 2,700円、学生 1,000円(当日要学生証)

※未就学児童入場不可。託児室あり(有料。要事前申し込み)。



©Kouichi Miura

▲現田茂夫



©Kiyotake Saito

▲仲道郁代

●音楽で安らぎと元気を 被災者を無料招待

広島交響楽協会(広響事務局) ☎ 082-532-3080

定員 20人(先着)

申込 1/22(火)から、電話で同協会へ。住所・氏名・電話番号・枚数を連絡

※取材の協力をお願いする場合があります。

●学生を無料招待

文化ホール ☎ 25-7878

対象 市在住または通学の小学生～高校生

※小・中学生は保護者同伴。保護者は別途チケットの購入が必要。

定員 100人(申し込み多数の場合は抽選)

申込 2/13(水)(必着)までに、往復はがきで文化ホール「広響定演」係へ(宛先: 〒737-0051 中央3-10-1)。住所・氏名・電話番号・学校名・学年(返信面にも住所・氏名【小・中学生は保護者氏名】)を記入

愛音の会定期演奏会

文化ホール ☎ 25-7878

日時 3/21(祝)14:00～(開場13:30)

場所 文化ホール

出演 水川沙絵(フルート)

川口淑江、武安宏子(クラリネット)

吉田亜希子(マリンバ・パーカッション)

内田愛、梶梅綾、菅原京子・徳満しのぶ(ピアノ)

曲目 モーツァルト: 2台のピアノのためのソナタ 二長調 第1楽章、ブルグミュラー: クラリネットとピアノのための二重奏曲 作品15 ほか

チケット 文化ホールなどで販売中

料金 一般 1,000円、学生 500円(当日、要学生証)

※全席自由。未就学児入場無料。

南薫造のまなざし

南薫造記念館 ☎ 84-6421

南薫造の故郷・瀬戸内の風景や家族、ふるさとの人々など、南が愛し描き続けた作品を紹介します。

期間

1/30(水)～5/19(日)

10:00～16:30

(火曜日休館)

料金

一般 150円(120円)

高大生 90円(70円)

小・中学生 60円(40円)

※()は20人以上の団体。市在住・在学の高校生以下は無料。



南薫造「読書」1923年

蘭島文化振興財団 美術展・コンサートなど

※各施設とも入館は16:30まで。市内高校生以下は無料。

休館日 火曜日(祝日の場合は翌日休館)

内容	期間	観覧料	場所
所蔵品展Ⅳ 「新春を寿ぐ」	3/4(月)まで	500円	蘭島閣美術館 ☎ 65-3066
所蔵品展Ⅳ 「寺内萬治郎の歩み(2)」	1/16(水)～ 5/13(月)	300円	蘭島閣美術館別館 ☎ 65-2500
朝鮮通信使資料館 「朝鮮通信使と江戸時代の心」 陶磁器館 「やきものと茶の湯」	1/30(水)～ 4/15(月)	800円	松濤園 ☎ 65-2900
所蔵品展Ⅴ 「いきもの集まれ! 須田国太郎VS日本画・洋画・焼き物に描かれた生き物たち」	2/11(祝)まで	500円	三之瀬御本陣 芸術文化館 ☎ 70-8088
～夢のかけはし～ 蘭島閣ギャラリーコンサート 北田千尋(バイオリン) 三又瑛子(ピアノ)	2/16(土) 18:30～ (開場18:00)	1,500円	蘭島閣美術館 (蘭島文化振興財団) ☎ 65-2029

芸術・文化



安浦ミュージカル

しらゆき姫とゆかいななかまたち

安浦町生涯学習振興財団

☎ 84-7987

日時 3/10(日)15:00～(開場14:30)

場所 安浦まちづくりセンター

チケット 同センターで販売中

料金 1,000円

きらめき音楽館

～ビブラフォンで奏でる懐かしの名曲～

安浦まちづくりセンター ☎ 84-3636

日時 2/23(土)11:00～11:45(開場10:40)

場所 安浦まちづくりセンター

出演 東 純子(ビブラフォン)、森本ひかり(ピアノ)

曲目 踊り明かそう、海に見える街、イパネマの娘、ティコティコ

料金 無料

コレクション展Ⅲ 郷土の作家たち

呉市立美術館 ☎ 25-2007

期間 3/24(日)まで10:00～

17:00(入館は16:30まで。火曜日休館)

料金 一般 300円(240円)

高校生 180円(140円)

小中生 120円(90円)

※()は20人以上の団体料金。市在住または通学の高校生以下、市在住の70歳以上、はたちのパスポート、障害者手帳などがある人は無料(要証明書)。

●関連イベント

ギャラリートークを開催

詳しくは問い合わせてください。

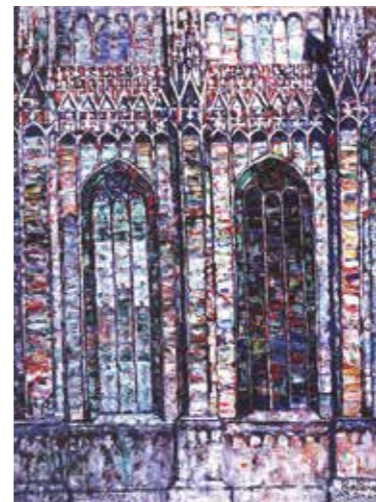

空野八百蔵「聖堂」1965年

くれまちかど寄席 in 郷原

文化ホール ☎ 25-7878

日時 2/24(日)13:30～(開場13:00)

場所

郷原まちづくりセンター

出演

ジャンボ 衣笠、黄金家鉄兵、満福亭おかわり(落語)、あんぼんたん(漫才)

料金 無料



▲ジャンボ 衣笠

**プリザーブドフラワー講座
幸せを運ぶ「ベビーシューズ」作り**

グリーンヒル郷原 ☎ 77-1025

家の玄関に飾ると幸運が訪れるという言い伝えがある「ベビーシューズ」。贈られたカップルには幸せが訪れる、妊活の人には赤ちゃんがやってくるともいわれているヨーロッパの幸せのお守りです。

対象 20歳以上

日時 2/24(日)10:00～13:00

場所 グリーンヒル郷原

定員 40人(先着)

申込 1/25(金)9:00から電話で

料金 2,700円(材料費・昼食代(和定食)を含む)



スイーツ講座 イチゴのドームケーキ作り

音戸まちづくりセンター ☎ 51-3322

対象 18歳以上

日時 3/5(水)10:00～12:00

場所 音戸まちづくりセンター

定員 15人(先着)

申込 1/21(月)から、直接同センター窓口で受け付け

料金 1,600円

生涯学習センター ☎ 25-3466

●つばき会館まつり

生涯学習センターの講座とサークルの作品展示・舞台発表です。

【作品展示】

日時 2/15(金)9:00～17:00、16(土)9:00～15:00

場所 つばき会館7階

【舞台発表】

日時 2/16(土)10:00～14:00

場所 つばき会館4階音楽ホール

いずれも **料金** 無料

●日本酒講座

対象 20歳以上

日時 2/7(水)18:00～20:30

場所 つばき会館

定員 20人(先着)

申込 1/20(日)から、直接同センター(つばき会館4階)窓口で受け付け

料金 3,000円

シニアのためのパソコン・スマホ講座

シルバー人材センター ☎ 21-6611

●個人指導コース

ワード操作(自治会資料やチラシ)、エクセル操作(住所録や年賀状)、写真の加工や整理、スマートフォンやタブレットの使い方など、何でも相談してください。希望の日時、場所(シルバー人材センターまたは自宅)が選べます。

料金 1時間1,330円

●パソコン入門講座(グループ講習)コース

パソコンの起動から終了、文字入力、マウス操作、インターネット、メールまで分かりやすく教えます。

場所 シルバー人材センター(伏原1-4-25)

時間 午前または午後を選択

料金 5,000円(3時間×3回)

いずれも **対象** おおむね60歳以上 **申込** 1/21(月)から電話で

介護について知ろう・話そう 座談会と交流会 介護保険課 ☎25-3104

申込 1/21(月)から電話で各申込先へ。先着順 料金 無料

●認知症高齢者を支える家族の交流会

対象 認知症高齢者を介護している家族

場所	日時	定員	申込場所
つばき会館	2/8(金)10:00~11:30	30	地域相談センター呉ベタニアホーム ☎32-5982

●日頃の悩みをみんなで共有 介護なんでも座談会

対象 認知症高齢者を介護している家族や内容に興味がある人

場所	日時・内容	定員	申込場所
広まちづくりセンター	2/9(土)13:30~15:30 音楽療法でいつも若くリフレッシュ	30	地域相談センター仁風園 ☎79-0112

●早期発見・予防につとめよう 認知症予防教室

対象 呉市に住民登録のある65歳以上

場所	日時・内容	定員	申込場所
川尻まちづくりセンター	2/22(金)・26(火)13:30~15:30 認知症予防のための運動とレクリエーション	15	地域相談センター恵の海 ☎87-0285

スポーツ各教室

※申し込みは、直接または電話で各施設へ(申し込み多数の場合は抽選)。

●川尻温水プール ☎87-5555

幼児水泳教室

対象 4~6歳
日時 2/14~3/19の火・木曜日15:30~17:00(全10回)
定員 30人
申込 1/17(木)~26(土)17:00
料金 5,000円

●市体育館 ☎25-3475

ZUMBA体験会

対象 18歳以上
日時 1/29、2/5・12・19の火曜日13:30~15:00
定員 各日10人(先着)
料金 各500円
※事前申し込み不要。

女性ソフトエアロビクス体験会

対象 18歳以上の女性
日時 1/28、2/4・11・18の月曜日19:00~20:30
定員 各日10人(先着)
料金 各500円
※事前申し込み不要。

スポーツ



初心者向け

エスキーテニス体験教室

警固屋まちづくりセンター
☎28-0200
対象 小学4年生以上
日時 2/3・10・17、3/3・10・17の日曜日
10:00~12:00(全6回)
場所 警固屋まちづくりセンター
定員 15人(先着)
申込 1/20(日)~2/1(金)に、直接同センター窓口で受け付け
料金 3,000円

チューブトレーニング講習会

スポーツ会館トレーニング室 ☎25-5722

対象 18歳以上
日時 2/8(金)A 13:00~14:00、B 14:00~15:00
場所 スポーツ会館
定員 各5人(先着。新規優先)
申込 1/20(日)10:00から電話で
料金 420円(定期券・回数券可)



シビックモール潤いコンサート

文化振興課 ☎25-3462

日時 1/25(金)12:20~12:50
場所 シビックモール(市役所1階)
出演 コール・トロイメン、音戸の舟唄保存会
曲目 糸、明日があるさ、音戸の舟唄
料金 無料



▲コール・トロイメン



▲音戸の舟唄保存会

はじめよう食育 離乳食教室

●東保健センター(広市民センター2階)
☎71-9176

日時 2/19(火)13:30~14:30

●西保健センター ☎25-3543

日時 2/27(水)10:30~11:30

いずれも

対象 平成30年7~9月生まれの赤ちゃんとその保護者
定員 各25組(先着)
申込 2/1(金)から電話で各保健センターへ
料金 各50円

しっかりかんで パクパク離乳食教室

東保健センター ☎71-9176

対象 平成30年2~5月生まれの赤ちゃんとその保護者

日時 3/1(金)13:30~14:30

場所 東保健センター(広市民センター2階)

定員 20組(先着)

内容 離乳食のすすめ方と赤ちゃんの歯についての話

申込 2/4(月)から電話で

料金 50円

なるほど!!納得!!健診結果 健康相談

健康診断の結果の見方や、生活習慣の改善について、保健師・栄養士と一緒に考えます。

●西保健センター ☎25-3542

日時 2/15(金)9:30~11:30

●東保健センター(広市民センター2階) ☎71-9176

日時 3/8(金)9:30~11:30

いずれも

対象 特定健診や人間ドックの結果で気になることがある人

必要なもの 健診の結果が分かるもの

申込 電話で各保健センターへ

入船山記念館ミニ企画展

鎮守府司令長官の住まい 横須賀・呉・佐世保・舞鶴

入船山記念館 ☎21-1037

期間 5/6(休)まで9:00~17:00(入館は16:30まで。火曜日休館)

場所 入船山記念館

料金 大人 250円、高校生 150円、小・中学生 100円

音楽の玉手箱

川尻まちづくりセンター ☎87-3311

海の見えるロビーで、マンドリンの優しい音色を聴きませんか。

日時 2/16(土)12:00~12:45

場所 川尻まちづくりセンター

出演 アンサンブル チアロ

曲目 「魔女の宅急便」より 元気になれそう、「滝廉太郎 組歌」より 花 ほか

料金 無料

すこやか健康

女性の健康づくり講演会

~知っておきたい女性のからだところ~

東保健センター ☎71-9176

対象 30歳以上の女性

日時 3/4(月)13:30~15:30

場所 東保健センター(広市民センター2階)

講師 中国労災病院 産婦人科 荒木ゆみさん

申込 1/21(月)から電話で

料金 無料

プレママスクール(妊婦教室)

東保健センター ☎71-9176

出産・育児について学び、楽しいときを過ごしましょう。

日程・内容

(1)2/12(火) 赤ちゃん&ママの食事とお口の健康

(2)2/27(水) お産にむけての準備・赤ちゃん和妈妈の生活

いずれも 時間 13:30~15:30

場所 東保健センター(広市民センター2階)

料金 無料 ※事前申し込み不要。

赤ちゃんとの生活はいかがですか?

産後ママのほっとタイム

子育て世代包括支援センターえがお ☎25-3597

ママ同士、先輩ママ、助産師と一緒に話しませんか。

対象 産後~4カ月くらいの赤ちゃんとも、育児に協力してくれる人

日時 2/20(水)13:30~14:30

場所 すこやかセンター-くれ3階

定員 20人(先着)

料金 無料 ※要予約。詳しくは問い合わせください。

日本ユーラシア協会 ☎080-5610-9751

●ロシア歌謡を歌う会

日時 2/2(土)14:00~16:00

場所 ガレンホール(中通2-1-24) 料金 500円

●初心者向け ロシア語サロン

日時 毎月第2日曜日14:00~16:00

場所 つばき会館4階 定員 15人 料金 1カ月1,500円

呉地区高等学校美術展

呉地区高等学校美術連盟事務局(呉宮原高校内)

☎21-9306

期間 2/7(木)~11(祝) 場所 呉市立美術館 料金 無料

バスで楽々! 雪あそび

呉子どもNPOセンターYYU ☎24-5646

日程 2/3(日) 場所 ユートピアサイオト

定員 90人 申込 1/22(火)までに同センターへ

※料金など詳しくは問い合わせてください。

健康ボウリング教室

呉マリنبowl ☎23-3737

期間 2/13(水)~4/5(金)

コース 午前(10:00~12:30) ●月曜 ●金曜

午後(13:00~15:30) ●月曜 ●水曜 ※いずれも全4回。

定員 各8人

【フィットネスボウリング体験キャンペーン】

期間 2/12(火)~3/28(木)

コース ●火曜(19:00~21:00) ●水曜(19:00~21:00)

※いずれも全7回。

定員 各15人

いずれも 場所 呉マリنبowl

申込 電話で随時受け付け中

料金 各2,000円

初心者のためのトレーニングジム講習会

オークアリーナ ☎74-0909

対象 18歳以上

日時 2/15(金)A13:00~14:00、B14:00~15:00

場所 オークアリーナ

定員 各2人(先着。新規優先)

申込 1/28(月)10:00から電話で

料金 各420円(定期券・回数券可)

2月のスポーツ・デー

個人・グループで卓球・バドミントンが自由に楽しめます。

対象 小学生以上。各40人(先着) 申込 当日開始時間から各会場で

料金 高校生以上各200円、小・中学生各100円

オークアリーナ ☎74-0909 スポーツ会館 ☎22-1264

4・18・25(月)、6・13・27(水)13:00~15:30、15(金)18:00~20:30

8・22(金)18:00~20:50

わくわく情報

秘書広報課 ☎25-3236

※行事内容の問い合わせは、各記事の連絡先へ。

自然と遊ぼう! ネイチャーゲーム

呉・東広島シェアリングネイチャーの会

☎090-5709-4814

対象 5歳以上とその保護者

日時 2/10(日)10:00~12:00

場所 呉市野外活動センター 定員 15人

申込 1/31(木)までにファクスまたはメールで(FAX ☎73-5080・

☒shinjo@mbv.biglobe.ne.jp)。参加者全員の住所・氏名・

年齢・電話番号を記入

料金 300円

税理士による 確定申告無料相談会とセミナー

中国税理士会呉支部 ☎22-9277

●確定申告無料相談会

年金受給者の確定申告書作成や、災害被災者の税金控除に関する相談に税理士が応じます。

日時 2/1(金)10:00~16:00(1組30分)

定員 20組

申込 1/15(火)から、電話またはファクスで(FAX ☎23-6024)

※被害状況が分かる資料、年金の源泉徴収票や国民健康保険料や医療費の領収書などの資料を持参してください。

●セミナー

おひとりさまの相続、災害関連の税金、地域ささえあいネットの3テーマで開催します。

日時 2/1(金)13:30~15:30

※事前申し込み不要。

いずれも 場所 呉商工会議所 料金 無料

近隣市町イベント情報

観光振興課 ☎25-3309

県内観光客の周遊を目指し、呉と近隣市町がお互いのまちの広報紙を利用して、各地域のイベントPRを行い、観光を盛り上げます。

ひろしまフードスタジアム冬の陣(広島市)

同実行委員会 ☎082-222-1133

広島冬の味覚が一堂に会する食のビッグイベント! 目玉は直径3メートルの巨大鍋で作るかき鍋です。他にも広島のスウルフードお好み焼きなど県内の旬のグルメが大集結。神楽などのステージイベントと合わせて、見どころ・食べどころ満載の2日間です。

日時 2/2(土)・3(日)10:00~16:00

場所 旧広島市民球場跡地

人口と世帯

11月末現在

人口	225,133人
●男	108,914人
●女	116,219人
前月比	311人減
前年比	3,114人減
世帯	110,390世帯

トピックスにどーんと載っている「かき」。こんなに大きく写真を使っているに、実は私、つい最近まで苦手な食べ物だったんです(ただの食わず嫌い)。かき好きの友だちにおいしいと噂のお店に連れて行ってもらうい、食べてみると：うまつ!!(笑)そこから箸が止まらず、お酒も止まらず(笑)グルメマップ片手にかき巡りに目覚めそうです♡K美

今回は「匠」の技についての取材。この道30年以上というお二人の動きは、ムダがなく流れるようで、ずっと見ていても飽きません。そしてなにより、作業中のそのまなざしには同じ男として、憧れすら抱きました。匠のまなざしといえば、おやつをねだるネコのまんまをおめめ。「にゃん」のひと声を添えれば、あつという間に骨抜きニンゲンのできあがりです。(笑)

編集後記



家族っていいな

朝夕が冷え込んできた12月。安登小学校のグラウンドから、軟式野球の練習に励む子どもたちの声が聞こえてきました。少人数ですが30年以上の歴史あるスポーツ少年団・安登少年野球クラブです。

自身もこのクラブ出身という監督・宮本真吾さん(34)に話を聞きました。「実は7月の豪雨災害前は、安浦の別の場所を拠点に練習していたんです。でもそこが使えなくなり、しばらくは安登小も避難所になっていた練習どころではありませんでした」と当時を振り返ります。幸い、クラブの子どもたちやその家族に大きな被害はありませんでしたが、試合の中止が相次ぎ、貴重な練習機会が失われてしまいました。しかし復旧とともに、今ではこの安登小学校を拠点に試合に向け日々練習を頑張っています。

キャプテンの竹森夢月くん(12)は「練習場所が狭くなって外野を守る自分は大変でした。けど限られた中で、今できることをみんなで仲良く楽しくやっています」と頼もしいコメント。また木下悠希くん(12)は「6年生が多いチームで自分たちの卒業後が心配だけど、これまで以上に明るく楽しくプレーしてほしい」と後輩を思いやります。

宮本さんは「子どもたちも自分たちの家庭や地域で復旧作業を手伝っていたようです。練習や試合が

できないなど、ある意味チームとしての日常が崩れたことで、一人ひとり何か感じるものがあったと思います。6年生は最後の年といういろいろな思いもあると思いますが、これも貴重な経験として将来に生かしてほしい」と願います。

学校や家庭とは違う地域の仲間達との和気あいあいの空間。団員みんなが「野球が大好き」と目を輝かせ、白球を追いかける日々はかけがえない記憶となり、やがて郷土の力となるでしょう。



臭で輝く 若者たち



おくだ 梨奈さん (27歳)

プロフィール

広地区在住。広交差点から歩いてすぐにある、カフェ&バー店長。子どもの頃に、洋食屋を舞台にしたドラマを見て、その主人公の明るい立ち振る舞いと、お店に和気あいあいとお客さんが集う風景に憧れを抱く。飲食店でのアルバイトをはじめ、バーや喫茶店での修業を経て、現在に至る。



スマホやタブレット端末で左のQRコードを読み取ると動画を視聴できます。

もっと知りたい！

自家焙煎の豆で 特製のカクテルを

お店では、カクテルも提供しています。イチオシは、コーヒーリキュールを使ったもの。「無添加なので、ロックでもすつと飲めます。ミルクで割ったものは、特に女性に人気ですよ」と奥田さん。

これからも、コーヒー豆と相性のいいお酒を追求していくそうです。



▲大人のカルーアミルク

「みんなが集まりたくなる空間を提供したい。こだわりのコーヒーが香る店」
 挽きたてのコーヒー豆の香ばしい薫りに満ちた店内。そこには、ひとりずつゆったり過ごす人、会話に花咲くグループと、お客さんを笑顔でもてなす奥田さんの姿がありました。

目を引くのが、お店の中央に置かれた大きな焙煎機。焙煎とは、生豆を加熱し風味や香りを変化させる行程です。劣化しにくい生豆の状態を保存し、飲むときに焙煎することで、最もおいしい状態のコーヒーを飲むことができます。また、浅煎りだと酸味、深煎りだと苦みが強まるため、自分好みに味の調整ができます。奥田さんは、修業時代に、喫茶店巡りをする中で自家焙煎のコーヒーを飲んだ感動が忘れられず、焙煎機の導入を決意しました。「常連さんとかごだわりを語り合ったり、初めて豆を選ぶ人と好みの味を見つけたり、毎日が楽しいですね」と話す奥田さん。

みんなが集まりたくなる空間を提供したい
 こだわりのコーヒーが香る店



見やすく読みまちがえにくいユニバーサルデザインフォントを採用しています

■再生紙を使用しています

10言語対応「市政だより くれ」デジタルブックで配信中！



- ブラウザでもアプリでも、スマホやタブレットで読める
- 文字サイズを調整できる
- 動画や写真も楽しめる
- 10言語で読める・聞ける（音声読み上げ対応※）

無料 FREE APP



【対応言語】

日本語、英語、中国語（簡体字・繁体字）
 韓国語、タイ語、ポルトガル語（ブラジル）
 スペイン語、インドネシア語、ベトナム語
 ※ベトナム語は音声読み上げに対応していません。



・ブラウザ版は音声読み上げには対応しておりません。音声読み上げには、無料アプリ（カタボケ）のインストールが必要です。