

ふるさと納税制度を活用した災害復興支援金の  
寄付受納状況について

1 寄付状況 (H30.7.19 11:00 現在)

|              |         | 支援金 (円)     | 件数     | 受付開始  |
|--------------|---------|-------------|--------|-------|
| 呉市           |         | 47,958,466円 | 2,259件 | 7月9日  |
| 代理自治体<br>(※) | 鳥取県 大山町 | 27,679,315円 | 1,781件 | 7月10日 |
|              | 茨城県 常総市 | 9,419,000円  | 495件   | 7月13日 |
| 計            |         | 85,056,781円 | 4,535件 |       |

(※) 代理自治体

呉市に代わり寄附金を受け取り、呉市に届ける自治体

2 代理自治体の負担

(1) 事務的負担

- ・ 寄附金の受領
- ・ 受領証明書の発行
- ・ 寄付者の住民税控除の手続
- ・ お礼状の発送 など

(2) 財政的負担

ア 大山町

- ・ クレジットカードの決済手数料 (1%+消費税) 約 299,000円
  - ・ お礼状発送のための郵便料 約 214,000円
- 約 513,000円

イ 常総市

- ・ クレジットカードの決済手数料 (1%+消費税) 約 102,000円
  - ・ お礼状発送のための郵便料 約 60,000円
- 約 162,000円

※ 大山町・常総市とも自町市で負担する旨の連絡をいただいている。

【参考】ふるさと納税 通常分の状況

|                |                       |                   |      |
|----------------|-----------------------|-------------------|------|
| 7月分<br>(18日まで) | 12,819,222円<br>(785件) | 先月 (H30.6月)       | 436% |
|                |                       | 2,940,000円 (159件) |      |
|                |                       | 前年同月 (H29.7月)     | 610% |
|                |                       | 2,102,000円 (121件) |      |

以災証明申請書受付・発行件数(応急対策班【被災者再建担当】) 7月18日 20時現在

| 月日               | 曜日 | 申請書受付件数 |    |    |     |     |    |    |     |     |    |    |     |    |    |    |     | 証明書発行件数 |    |       |     |
|------------------|----|---------|----|----|-----|-----|----|----|-----|-----|----|----|-----|----|----|----|-----|---------|----|-------|-----|
|                  |    | 種別      | 本庁 | 吉浦 | 警固屋 | 阿賀  | 広  | 仁方 | 宮原  | 天志  | 昭和 | 郷原 | 下蒲刈 | 川尻 | 音戸 | 倉橋 | 蒲刈  |         | 安浦 | 豊浜    | 豊   |
| 7月17日 火<br>までの累計 | 証明 | 169     | 45 | 26 | 92  | 114 | 21 | 13 | 250 | 130 | 14 | 7  | 83  | 62 | 61 | 20 | 559 | 4       | 11 | 1,681 | 73  |
|                  | 届出 | 35      | 8  | 0  | 4   | 22  | 2  | 1  | 51  | 15  | 2  | 1  | 11  | 15 | 1  | 0  | 246 | 2       | 1  | 417   | 294 |
|                  | 計  | 204     | 53 | 26 | 96  | 136 | 23 | 14 | 301 | 145 | 16 | 8  | 94  | 77 | 62 | 20 | 805 | 6       | 12 | 2,098 | 367 |
| 7月18日 水          | 証明 | 28      | 7  | 2  | 18  | 18  | 1  | 1  | 28  | 13  | 8  | 0  | 14  | 16 | 5  | 1  | 39  | 3       | 0  | 202   | 120 |
|                  | 届出 | 8       | 2  | 2  | 1   | 14  | 1  | 1  | 30  | 2   | 4  | 1  | 0   | 2  | 0  | 0  | 34  | 0       | 0  | 102   | 102 |
|                  | 計  | 36      | 9  | 4  | 19  | 32  | 2  | 2  | 58  | 15  | 12 | 1  | 14  | 18 | 5  | 1  | 73  | 3       | 0  | 304   | 222 |
| 7月19日 木          | 証明 |         |    |    |     |     |    |    |     |     |    |    |     |    |    |    |     |         |    | 0     |     |
|                  | 届出 |         |    |    |     |     |    |    |     |     |    |    |     |    |    |    |     |         |    | 0     |     |
|                  | 計  | 0       | 0  | 0  | 0   | 0   | 0  | 0  | 0   | 0   | 0  | 0  | 0   | 0  | 0  | 0  | 0   | 0       | 0  | 0     | 0   |
| 7月20日 金          | 証明 |         |    |    |     |     |    |    |     |     |    |    |     |    |    |    |     |         |    | 0     |     |
|                  | 届出 |         |    |    |     |     |    |    |     |     |    |    |     |    |    |    |     |         |    | 0     |     |
|                  | 計  | 0       | 0  | 0  | 0   | 0   | 0  | 0  | 0   | 0   | 0  | 0  | 0   | 0  | 0  | 0  | 0   | 0       | 0  | 0     | 0   |
| 7月21日 土          | 証明 |         |    |    |     |     |    |    |     |     |    |    |     |    |    |    |     |         |    | 0     |     |
|                  | 届出 |         |    |    |     |     |    |    |     |     |    |    |     |    |    |    |     |         |    | 0     |     |
|                  | 計  | 0       | 0  | 0  | 0   | 0   | 0  | 0  | 0   | 0   | 0  | 0  | 0   | 0  | 0  | 0  | 0   | 0       | 0  | 0     | 0   |
| 7月22日 日          | 証明 |         |    |    |     |     |    |    |     |     |    |    |     |    |    |    |     |         |    | 0     |     |
|                  | 届出 |         |    |    |     |     |    |    |     |     |    |    |     |    |    |    |     |         |    | 0     |     |
|                  | 計  | 0       | 0  | 0  | 0   | 0   | 0  | 0  | 0   | 0   | 0  | 0  | 0   | 0  | 0  | 0  | 0   | 0       | 0  | 0     | 0   |
| 7月23日 月          | 証明 |         |    |    |     |     |    |    |     |     |    |    |     |    |    |    |     |         |    | 0     |     |
|                  | 届出 |         |    |    |     |     |    |    |     |     |    |    |     |    |    |    |     |         |    | 0     |     |
|                  | 計  | 0       | 0  | 0  | 0   | 0   | 0  | 0  | 0   | 0   | 0  | 0  | 0   | 0  | 0  | 0  | 0   | 0       | 0  | 0     | 0   |
| 7月24日 火          | 証明 |         |    |    |     |     |    |    |     |     |    |    |     |    |    |    |     |         |    | 0     |     |
|                  | 届出 |         |    |    |     |     |    |    |     |     |    |    |     |    |    |    |     |         |    | 0     |     |
|                  | 計  | 0       | 0  | 0  | 0   | 0   | 0  | 0  | 0   | 0   | 0  | 0  | 0   | 0  | 0  | 0  | 0   | 0       | 0  | 0     | 0   |
| 総計               | 証明 | 197     | 52 | 28 | 110 | 132 | 22 | 14 | 278 | 143 | 22 | 7  | 97  | 78 | 66 | 21 | 598 | 7       | 11 | 1,883 | 193 |
|                  | 届出 | 43      | 10 | 2  | 5   | 36  | 3  | 2  | 81  | 17  | 6  | 2  | 11  | 17 | 1  | 0  | 280 | 2       | 1  | 519   | 396 |
|                  | 計  | 240     | 62 | 30 | 115 | 168 | 25 | 16 | 359 | 160 | 28 | 9  | 108 | 95 | 67 | 21 | 878 | 9       | 12 | 2,402 | 589 |

(※)証明:「以災証明書」の交付申請 7月11日受付開始, 7月17日発行開始  
届出:「以災届出証明書」の交付申請 7月14日受付開始, 7月17日発行開始

り災証明書申請現地調査について

1 現地調査完了件数(7月18日 18時現在)

| り災状況 | 本庁    | 吉浦 | 堅固屋 | 阿賀 | 広  | 仁方 | 宮原 | 天応 | 昭和 | 郷原 | 下蒲刈 | 川尻 | 音戸 | 倉橋 | 蒲刈 | 安浦  | 豊浜  | 豊   | 合計  |
|------|-------|----|-----|----|----|----|----|----|----|----|-----|----|----|----|----|-----|-----|-----|-----|
|      |       |    |     |    |    |    |    |    |    |    |     |    |    |    |    |     |     |     |     |
| 建物   | 全壊    | 6  | 5   | 1  | 1  |    |    | 3  | 3  |    |     |    | 1  | 1  |    | 4   |     |     | 25  |
|      | 大規模半壊 | 1  |     | 1  |    |    |    | 5  |    |    |     |    |    |    |    | 8   |     |     | 15  |
|      | 半壊    | 2  | 4   | 1  | 6  | 3  | 2  | 13 | 12 |    |     |    | 1  | 6  |    | 60  |     |     | 113 |
|      | 一部損壊  | 3  | 1   | 2  | 4  | 14 |    | 23 | 20 |    |     |    | 5  | 5  |    | 76  |     |     | 173 |
|      | 床上浸水  |    |     |    |    |    |    |    |    |    |     |    |    |    |    |     |     |     | 0   |
|      | 床下浸水  |    |     |    | 26 | 7  | 1  |    | 7  | 20 |     |    | 15 | 1  | 6  | 11  |     |     | 94  |
|      | その他   |    |     |    | 1  |    |    |    |    | 1  |     |    |    |    | 4  |     |     |     | 6   |
|      | 小計    | 12 | 10  | 3  | 39 | 25 | 3  | 0  | 51 | 56 | 0   | 0  | 38 | 8  | 22 | 0   | 159 | 0   | 426 |
|      | 崩壊    | 1  |     |    | 2  |    |    |    |    | 3  |     |    |    |    |    |     |     |     | 6   |
|      | 陥没    |    |     |    |    | 1  |    |    |    | 2  |     |    |    |    |    |     |     |     | 3   |
| 土地   | 埋没    |    |     |    |    |    |    |    |    |    |     |    |    |    |    |     |     |     | 0   |
|      | 流出    |    |     |    |    |    |    |    |    |    |     |    |    |    |    |     |     |     | 0   |
|      | その他   | 1  |     |    |    |    |    |    | 5  |    |     |    | 3  |    |    | 1   |     |     | 10  |
|      | 小計    | 2  | 0   | 0  | 2  | 1  | 0  | 0  | 10 | 0  | 0   | 0  | 3  | 0  | 0  | 1   | 0   | 0   | 19  |
|      | その他   |    |     |    |    |    |    |    | 4  |    |     |    |    |    |    |     |     |     | 4   |
| 合計   | 14    | 10 | 3   | 41 | 26 | 3  | 0  | 51 | 70 | 0  | 0   | 38 | 11 | 22 | 0  | 160 | 0   | 449 |     |

2 調査体制等

| 日時       | 業務       | 班数 | 人員 |      | 備考  |
|----------|----------|----|----|------|---|
|          |          |    | 市  | 派遣応援 |   |
| 7月17日(火) | 被害調査(現地) | 11 | 16 | 18   | ○派遣応援(18名)<br>多賀城市 2名, 島根県 4名, 山口県 2名<br>防府市 2名, 宇部市 2名<br>静岡市 1名, 島田市 1名, 磐田市 1名<br>焼津市 1名, 袋井市 1名, 吉田町 1名 |
|          | 被害調査(写真) | 1  | 3  | 3    |   |
|          | 申請書受付・整理 | 1  | 5  | 5    |   |
|          | 情報入力     | 1  | 5  | 5    |   |
|          | 調査準備     | 1  | 10 | 10   |   |
| 7月20日(金) | 証明書作成・交付 | 1  | 4  | 4    |   |
|          | 合計       | 16 | 43 | 18   | 61  |

「西日本豪雨」災害関連情報（7月19日現在）

1 自衛隊応援部隊の受入れ『宿营地』

|                              |   |        |
|------------------------------|---|--------|
| ・7月13日（金）午後～呉市総合体育館（オークアリーナ） | 約 | 800名   |
| ※7月18日（水）午後～呉市総合スポーツセンター     | 約 | 250名   |
| ※7月18日（水）午後～呉市野外活動センター       | 約 | 80名    |
| 合計                           |   | 約1130名 |

【呉市総合スポーツセンター（郷原）】 H30.7.18（水）19:00撮影

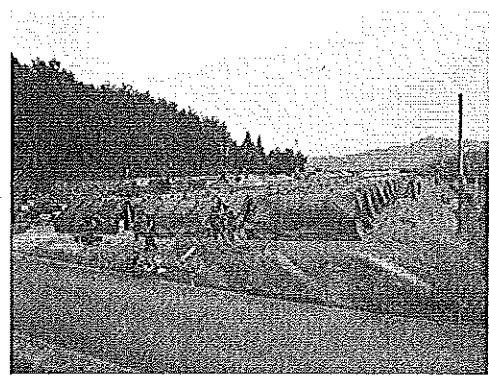
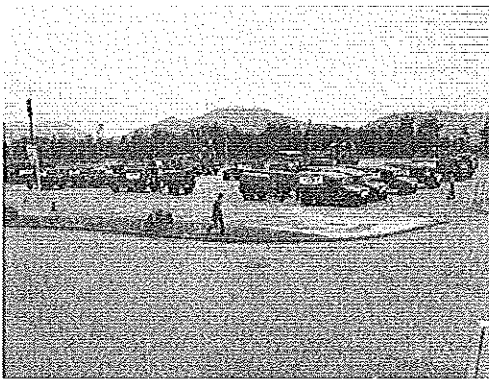

【呉市野外活動センター（焼山）】 H30.7.18（水）18:30撮影

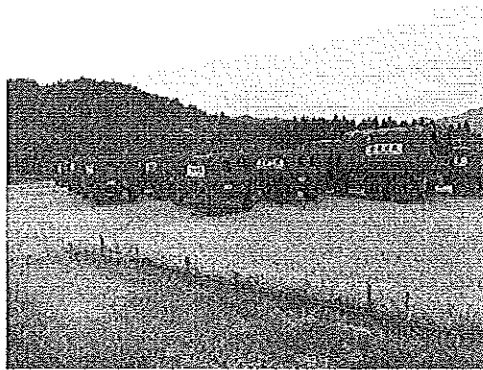

2 災害時緊急輸送バス待機場の提供

呉～広島間「呉線災害時緊急輸送バス」の待機場として、市民広場を提供（約30台）（7月17日（火）～）

3 市プールの雑排水用の給水場所（7月10日（火）～現在継続施設）

・川尻地区 川尻温水プール（午前9時～午後4時）

7月19日（木） 報告

【宅地崖調査実施状況】

○調査箇所：16.4箇所

○調査期間：7月9日（月）～7月18日（水） 10日間

【公共交通】

○ JR西日本が、JR呉線の運転再開見込みを公表

今後の運転再開見込み

- 坂～海田市…8月上旬
- 広～坂…11月中
- 三原～広…2019年1月中

陸上自衛隊の連絡事項

- 活動状況  
行方不明者救出活動：天応西条4丁目、天応西条2丁目において活動中  
給水：病院等への給水及び市内における給水計5カ所にて活動中  
入浴：16時～23時の間、ホービパークにおいてお風呂を開設  
物資輸送：4カ所に生活衛生品及び防災用品（ブルーシート等）を配送  
施設活動：安浦において1t土嚢を設置中（2箇所完了／全6箇所）  
生活道路等の危険物の除去作業：天応、吉浦、安浦及び水尻において作業中  
防疫活動：下垣内において活動中
  
- 明日以降の陸上自衛隊の活動予定  
上記活動を引き続き実施