

地域指定年度	平成 18 年度
計画策定年度	平成 18 年度
計画見直し年度	令和 8 年度

呉農業振興地域整備計画書

令和 8 年 6 月

広 島 県 呉 市

地 域 指 定 年 度	平成18年度
整 備 計 画 策 定 年 度	平成18年度
基 礎 調 査 実 施 年 度	令和 8年度
農 林 水 産 大 臣 計 画 の 協 議 回 答	等 に 送 付 す る 、 公 告 の 年 月 日
法第 8条 協 議 回 答 年 月 日 法第 12条 公 告 年 月 日	平成19年 5月 10日 平成19年 5月 15日
法第 8条 協 議 回 答 年 月 日 法第 12条 公 告 年 月 日	平成19年 10月 9日 平成19年 10月 12日
法第 8条 協 議 回 答 年 月 日 法第 12条 公 告 年 月 日	平成20年 4月 22日 平成20年 5月 2日
法第 8条 協 議 回 答 年 月 日 法第 12条 公 告 年 月 日	平成20年 11月 21日 平成20年 12月 3日
法第 8条 協 議 回 答 年 月 日 法第 12条 公 告 年 月 日	平成21年 5月 26日 平成21年 6月 3日
法第 8条 協 議 回 答 年 月 日 法第 12条 公 告 年 月 日	平成21年 11月 18日 平成21年 11月 26日
法第 8条 協 議 回 答 年 月 日 法第 12条 公 告 年 月 日	平成22年 6月 2日 平成22年 6月 9日
法第 8条 協 議 回 答 年 月 日 法第 12条 公 告 年 月 日	平成22年 11月 16日 平成22年 11月 30日
法第 8条 協 議 回 答 年 月 日 法第 12条 公 告 年 月 日	平成23年 6月 30日 平成23年 7月 8日
法第 8条 協 議 回 答 年 月 日 法第 12条 公 告 年 月 日	平成23年 11月 22日 平成23年 11月 29日
法第 8条 協 議 回 答 年 月 日 法第 12条 公 告 年 月 日	平成24年 5月 18日 平成24年 5月 30日
法第 8条 協 議 回 答 年 月 日 法第 12条 公 告 年 月 日	平成24年 11月 29日 平成24年 12月 7日
法第 8条 協 議 回 答 年 月 日 法第 12条 公 告 年 月 日	平成25年 5月 27日 平成25年 5月 31日
法第 8条 協 議 回 答 年 月 日 法第 12条 公 告 年 月 日	平成25年 11月 22日 平成25年 11月 28日

法第 8 条 協議回答年月日 法第 1 2 条 公 告年月日	平成 2 6 年 6 月 6 日 平成 2 6 年 6 月 1 2 日
法第 8 条 協議回答年月日 法第 1 2 条 公 告年月日	平成 2 6 年 1 1 月 2 6 日 平成 2 6 年 1 2 月 2 日
法第 8 条 協議回答年月日 法第 1 2 条 公 告年月日	平成 2 7 年 5 月 2 2 日 平成 2 7 年 6 月 1 日
法第 8 条 協議回答年月日 法第 1 2 条 公 告年月日	平成 2 7 年 1 1 月 2 4 日 平成 2 7 年 1 1 月 3 0 日
法第 8 条 協議回答年月日 法第 1 2 条 公 告年月日	平成 2 8 年 6 月 9 日 平成 2 8 年 6 月 1 4 日
法第 8 条 協議回答年月日 法第 1 2 条 公 告年月日	平成 2 8 年 1 1 月 1 7 日 平成 2 8 年 1 1 月 2 2 日
法第 8 条 協議回答年月日 法第 1 2 条 公 告年月日	平成 2 9 年 6 月 5 日 平成 2 9 年 6 月 8 日
法第 8 条 協議回答年月日 法第 1 2 条 公 告年月日	平成 2 9 年 1 1 月 2 0 日 平成 2 9 年 1 1 月 2 2 日
法第 8 条 協議回答年月日 法第 1 2 条 公 告年月日	平成 3 0 年 5 月 1 6 日 平成 3 0 年 5 月 3 0 日
法第 8 条 協議回答年月日 法第 1 2 条 公 告年月日	平成 3 0 年 1 1 月 2 7 日 平成 3 0 年 1 2 月 3 日
法第 8 条 協議回答年月日 法第 1 2 条 公 告年月日	令和 元 年 5 月 1 7 日 令和 元 年 5 月 2 2 日
法第 8 条 協議回答年月日 法第 1 2 条 公 告年月日	令和 元 年 1 1 月 2 1 日 令和 元 年 1 1 月 2 6 日
法第 8 条 協議回答年月日 法第 1 2 条 公 告年月日	令和 2 年 5 月 2 2 日 令和 2 年 5 月 2 7 日
法第 8 条 協議回答年月日 法第 1 2 条 公 告年月日	令和 2 年 1 2 月 4 日 令和 2 年 1 2 月 1 1 日
法第 8 条 協議回答年月日 法第 1 2 条 公 告年月日	令和 3 年 5 月 2 5 日 令和 3 年 5 月 2 7 日
法第 8 条 協議回答年月日 法第 1 2 条 公 告年月日	令和 一 年 一 月 一 日 (軽微な変更) 令和 3 年 6 月 2 9 日

法第 8 条 協議回答年月日 法第 12 条 公 告年月日	令和 3 年 1 1 月 1 0 日 令和 3 年 1 1 月 1 5 日
法第 8 条 協議回答年月日 法第 12 条 公 告年月日	令和 4 年 6 月 9 日 令和 4 年 6 月 1 3 日
法第 8 条 協議回答年月日 法第 12 条 公 告年月日	令和 4 年 1 2 月 2 日 令和 4 年 1 2 月 6 日
法第 8 条 協議回答年月日 法第 12 条 公 告年月日	令和 5 年 7 月 3 0 日 令和 5 年 7 月 3 1 日
法第 8 条 協議回答年月日 法第 12 条 公 告年月日	令和 5 年 1 2 月 4 日 令和 5 年 1 2 月 1 2 日
法第 8 条 協議回答年月日 法第 12 条 公 告年月日	令和 6 年 5 月 2 4 日 令和 6 年 6 月 5 日
法第 8 条 協議回答年月日 法第 12 条 公 告年月日	令和 6 年 1 2 月 1 9 日 令和 6 年 1 2 月 2 4 日
法第 8 条 協議回答年月日 法第 12 条 公 告年月日	令和 7 年 6 月 2 0 日 令和 7 年 6 月 2 5 日
法第 8 条 協議回答年月日 法第 12 条 公 告年月日	令和 7 年 1 2 月 1 日 令和 7 年 1 2 月 4 日
法第 8 条 協議回答年月日 法第 12 条 公 告年月日	令和 一 年 一 月 一 日 (軽微な変更) 令和 8 年 1 月 6 日
法第 8 条 協議回答年月日 法第 12 条 公 告年月日	令和 8 年 6 月 1 6 日 令和 8 年 6 月 2 2 日

目 次

第 1 農用地利用計画	1
1 土地利用区分の方向	1
2 農用地利用計画	7
第 2 農業生産基盤の整備開発計画	8
1 農業生産基盤の整備及び開発の方向	8
2 農業生産基盤整備開発計画	11
3 森林整備その他の林業の振興との関連	11
4 他事業との関連	11
第 3 農用地等の保全計画	12
1 農用地等の保全の方向	12
2 農用地等保全整備計画	12
3 農用地等の保全のための活動	12
4 森林の整備その他の林業の振興との関連	13
5 他事業との関連	13
第 4 農業経営の規模の拡大及び農用地等の農業上の効率的かつ総合的な利用の促進計画	14
1 農業経営の規模の拡大及び農用地等の効率的かつ総合的な利用に関する誘導方向	14
2 農業経営の規模の拡大及び農用地等の効率的かつ総合的な利用の促進を図るための方策	16
3 森林の整備その他の林業振興との関連	17
第 5 農業近代化施設の整備計画	18
1 農業近代化施設の整備の方向	18
2 農業近代化施設整備計画	21
3 森林の整備その他林業の振興との関連	22
第 6 農業を担うべき者の育成・確保施設の整備計画	23
1 農業を担うべき者の育成・確保施設の整備の方向	23
2 農業就業者育成・確保施設整備計画	23

3	農業を担うべき者のための支援の活動	23
4	森林の整備その他林業振興との関連	24
第 7	農業従事者の安定的な就業の促進計画	25
1	農業従事者の安定的な就業の促進の目標	25
2	農業従事者の安定的な就業の促進を図るための方策	25
3	農業従事者就業促進施設整備計画	25
4	森林の整備その他林業の振興との関連	25
第 8	生活環境施設の整備計画	26
1	生活環境施設の整備の目標	26
2	生活環境施設整備計画	26
3	森林の整備その他林業の振興との関連	27
4	その他の施設の整備に係る事業との関連	27
第 9	付図	28
1	土地利用計画図（付図 1 号）	28
2	農業生産基盤整備開発計画図・農用地等保全整備計画図・農業就業者育成・確保施設整備計画図（付図 2 号）	28
別記	農用地利用計画	29
(1)	農用地区域	29
(2)	用途区分	138

第 1 農用地利用計画

1 土地利用区分の方向

(1) 土地利用の方向

ア 土地利用の構想

①地域の範囲及び位置

呉市は広島県南西部に位置し、東に東広島市、豊田郡大崎上島町、西に江田島市、南に愛媛県、北に東広島市、安芸郡熊野町、坂町、広島市に接している。

本農業振興地域は、呉市域 35,204ha のうち、郷原町を除く旧呉市 12,584ha、川尻町 1,685ha、市街化区域及び用途地域 482ha、国有林 1,431ha、民有林の一部 3,105ha、瀬戸内海国立公園の一部 382ha、港湾法に基づく港湾区域及び港湾隣接地域 12ha、市街化調整区域内の都市公園 33ha、その他 570ha を除いた 14,920ha で構成されており、内陸部の水田農業地帯から島しょ部の柑橘を基幹とした園芸農業地帯までを有した、バラエティに富んだ県下有数の農業地帯を形成している。

②自然条件

本地域はやや急しゅんな地形の瀬戸内海沿岸部と、島しょ部からなる多様な地勢をもつ地域である。

気候は、年間を通じて降水が比較的少なく温暖な瀬戸内海性気候である。

③地域の人口及び産業の動向

本地域は、旧呉市を中心に工業地帯を形成し、広島市の通勤圏内に属している一方で、島しょ部を中心に過疎化が進行している。本市の人口は、自然減や社会減が相伴って減少傾向となり、令和 2 年においては、214,592 人（国勢調査報告）であったものが、令和 7 年には約 195,200 人と推計されます。

産業は、沿岸部において製造業を中心とした工業集積地域が形成され、地場産業も立地している。島しょ部では農水産業が盛んで「大長みかん」や「広島レモン」、「広島かき」が全国的にも有名な特産品である。また、瀬戸内海の自然環境、景観を生かした観光・交流施設が多く存在している。

就業人口については減少傾向が続いている。農業は相対的な割合が小さく、また、農業就業者数の減少も著しい。

④土地利用の現況及び動向

農業振興地域（14,920.0ha）の土地利用は、現況農用地等 3899.7ha（農用地 3889.7ha と農業用施設用地 10.0ha）が 26.1% を占めており、森林・原野 48.9%、住宅地 2.6% 等となっている。耕作放棄地の急速な拡大や集落周辺での転用などにより、農業生産環境や生活環境への影響が懸念されている。

このため、農業の有する多面的機能を維持、発揮していくことを基調に、農業を支える土地利用を推進する。特に、中山間地域においては耕作放棄地拡大防止のための農地保全を図り、都市的地域においては土地利用の混在化防止など都市的土地利用と自然的土地利用との調和を図る。

また、生産基盤をはじめとした生産環境の整備を進め、将来にわたって農地を維持していくことが可能となるよう努めていく。

(単位：ha, %)

区分 年次	農用地等				森林・原野		住宅地		工業用地		その他		計	
	農用地		農業用施設用地											
	実数	比率	実数	比率	実数	比率	実数	比率	実数	比率	実数	比率	実数	比率
現在 (7年)	3889.7	26.0	10.0	0.1	7291.3	48.9	392.9	2.6	23.1	0.2	3313.0	22.2	14920.0	100.0
目標	3889.7	26.0	10.0	0.1	7291.3	48.9	392.9	2.6	23.1	0.2	3313.0	22.2	14920.0	100.0
増減	0.0		0.0		0.0		0.0		0.0		0.0		0.0	

(注) 1. ()内は混牧林地面積である。
2. 現在は、令和8年4月現在

イ 農用地区域の設定方針

(ア) 現況農用地についての農用地区域の設定方針

本地域内にある現況農用地 3889.7haのうち、おおむね次に該当する農地 1824.0haについて、農用地区域を設定する方針である。

- ①土地基盤整備事業の実施済地区及び実施予定地区
- ②概ね10ha以上の集団的に存在する農用地で、将来的に良好に保全することが必要と認められる農用地
- ③担い手育成や農地保全を図るため、市長が特に必要と認める農用地

(イ) 農業用施設用地についての農用地区域の設定方針

本地域内にある現況農業用施設用地のうち、(ア)において農用地区域を設定する方針とした現況農用地に介在又は隣接するものであって、当該農用地と一体的に保全する必要があるもの 8.6ha 及び次に掲げる農業用施設用地 1.4ha について、農用地区域（計 10.0ha）を設定する。

地区番号	農業用施設の名称	位置(集落名等)	面積 (ha)	農業用施設の種類
A-3	東山牧場	郷原町 2548-10(一部), 2551-7, 字大積山 2552-4, 2552-5	0.6	牛舎, 堆肥舎
A-3	JAひろしま 呉育苗センター	郷原町 2380-337 字野呂山麓	0.3	育苗施設
C-2	たから島ファーム	倉橋町尾立 9024-1, 9024-4(一部), 字長尾間 9025-1, 9027-1	0.5	集出荷施設
	計		1.4	

(ウ) 現況森林, 原野等についての農用地区域の設定方針

地区番号	土地の種類	所在(位置)	所有者又は管理者	面積 (ha)	利用しようとする用途	備考
	計					

(2) 農業上の土地利用の方向

ア 農用地等利用の方針

本地域の農業は、島しょ部における柑橘を基幹とした園芸農業地帯と、内陸部における水稻を基幹とした水田農業地帯とに大別される。

柑橘は、豊及び豊浜地区を中心に県を代表する主産地を形成しているが、消費の低迷やし好の多様化を受けて温州みかん等の価格が低迷しているため、より収益性が高いと見込まれるレモン等の品種へ更新を推進している。野菜は、郷原、倉橋、安浦地区を中心に生産が取り組まれている。生産額は減少傾向が顕著であるが、一方で倉橋地区の施設トマトやねぎのように生産を伸ばしている品目もみられる。

水稻は、一戸当たりの経営耕地面積が小さく、ほ場整備も進んでいない中で、長期にわたる米価低迷により収益の低下傾向が進んでいる。

さらに、農業従事者の高齢化の急速な進展、鳥獣被害の増大等を受けて農業生産面積が減少しており、耕作放棄地の急速な拡大や土壌浸食、崩壊の発生など、周辺の農業生産環境や生活環境への影響が懸念されている。

本地域の農業振興にあたっては、生産力の低下や耕作放棄地の拡大への影響が懸念

されているため、今後の農業を支えていく多様な担い手の確保や育成に向けた対策を講じ、農地中間管理事業を活用した担い手への農地集積を推進していく。

また、柑橘や水稻等の重点作物については地域の特色を生かした生産振興を図るため、適地適作による効率的な農地利用や生産基盤の整備を図るとともに、消費者ニーズや多様化する流通に対応した生産や販売に取り組む。

なお、農用地区域の指定にあたっては、都市計画区域内の用途地域や、森林地帯での林業的土地利用との調和に配慮するほか、瀬戸内海国立公園など自然環境保全との調和にも配慮し、農業上の土地利用を図る。

本地域における農用地区域は、④土地利用の現況及び動向を踏まえ、現況農用地等3899.7haのうち1834.0ha（農地1824.0ha、農業用施設用地10.0ha）について設定する。

(単位：ha)

	農用地									農業用施設用地			計			森林・原野等
	農地			採草放牧地			混木林地			現況	将来	増減	現況	将来	増減	
	現況	将来	増減	現況	将来	増減	現況	将来	増減							現況
郷原(A)	79.6	79.6	0.0	-	-	-	-	-	-	1.1	1.1	0.0	80.7	80.7	0.0	-
音戸(B)	10.2	10.2	0.0	-	-	-	-	-	-	-	-	-	10.2	10.2	0.0	-
倉橋(C)	313.1	313.1	0.0	-	-	-	-	-	-	7.7	7.7	0.0	320.8	320.8	0.0	-
下蒲刈(D)	174.5	174.5	0.0	-	-	-	-	-	-	-	-	-	174.5	174.5	0.0	-
蒲刈(E)	275.3	275.3	0.0	-	-	-	-	-	-	-	-	-	275.3	275.3	0.0	-
安浦(F)	297.7	297.7	0.0	-	-	-	-	-	-	0.0	0.0	0.0	297.7	297.7	0.0	-
豊浜(G)	207.8	207.8	0.0	-	-	-	-	-	-	-	-	-	207.8	207.8	0.0	-
豊(H)	465.8	465.8	0.0	-	-	-	-	-	-	1.2	1.2	0.0	467.0	467.0	0.0	-
計	1824.0	1824.0	0.0	-	-	-	-	-	-	10.0	10.0	0.0	1834.0	1834.0	0.0	-

(注) 現況は、令和8年6月現在、将来はおおむね10年後

イ 用途区域の構想

<郷原地区(A)>

本地区は、市北西部に位置し、郷原町で構成される。

本地区の農用地は、黒瀬川水系に属し、標高 150～200m に分布している。田、畑としての利用が大部分を占めており、平坦地では、ほ場整備が完了している。水稻を基幹とした野菜、果樹、花き等の複合経営が営まれており、畜産（乳用牛）もみられる。また、グリーンヒル郷原が立地している。しかし、集落営農の組織化が進展しておらず、また、市街地の拡大に伴う営農環境の悪化が懸念されている。

今後は、ほ場整備実施地区においてはスマート農業の導入を促し、未整備地においては農作業受委託を推進する。

<音戸地区(B)>

本地区は、市中西部、倉橋島の北部に位置し、音戸町で構成される。

本地区の農用地は海拔 0～200m に分布し、田、畑、樹園地としての利用がみられる。水稻やみかんを基幹作物とした野菜、花き、果樹等の複合経営が営まれている。野菜の直売活動が活発に行われているが、営農条件には恵まれていない。特に、交通条件に恵まれていないことから、農道整備や集落道整備が進められてきた。また、共選等の組織的な活動はあまりみられない。

今後は、水稻については農作業受委託を推進する。また、野菜・花きについては少量多品目生産と直売所やスーパー等での販売を推進する。

<倉橋地区(C)>

本地区は、市南西部、倉橋島の南部及び鹿島に位置し、倉橋町で構成される。

本地区の農用地は海拔 0～200m に分布し、樹園地、畑としての利用が大部分を占めている。みかんや野菜（主にトマト、だいこん、ねぎ、えだまめ）を基幹作物として、花き（ばら）等の複合経営が営まれている。野菜、花きでは自立経営農家も多くみられ、新規就農者の規模拡大を図るための諸条件が整っている地域でもある。特に、施設トマトやねぎをはじめ、野菜は地域内最大の産地を形成している。

一方で、鳥獣被害や価格低迷による離農や耕作放棄地の拡大が深刻化しており、園地再編が大きな課題となっている。

今後は、スマート農業の導入によるトマト等の生産効率向上を図るとともに、いしじの生産振興を図る。また、園地再編を促し、規模拡大や新規就農、法人化等を支援する。

<下蒲刈地区(D)>

本地区は、市中南部、下蒲刈島に位置し、下蒲刈町で構成される。

本地区の農用地は海拔 0～200m に分布し、樹園地、畑としての利用が大部分を占めている。柑橘を基幹作物として、野菜（いちご）等の複合経営が営まれており、生産基盤やハウス等の施設整備が数多く実施されてきた。葉みかんの産地として知ら

れ、レモン、いしじ等の優良品種への更新が進められている。加工グループや直売グループの活動も行われているが、離農や耕作放棄地の増加が深刻化している。

今後は、柑橘については、適地適作と適正規模による収益の向上とともに園地の流動化による生産性の向上を図るほか、葉みかん等の特徴ある品目の産地振興を図る。また、いちご等の施設園芸を推進するとともに、オリーブ等の新規作物の導入を促す。

<蒲刈地区(E)>

本地区は、市中南部、上蒲刈島に位置し、蒲刈町で構成される。

本地区の農用地は海拔 0~200m に分布し、樹園地、畑としての利用が大部分を占めている。果樹（主にみかん、レモン、しらぬひ、すもも）を基幹作物として、野菜等の複合経営が営まれており、生産基盤やハウス等の施設整備が多く実施され、柑橘選果場も立地している。広島みかん発祥の地であり、柑橘、すももの産地としても知られ、レモン、いしじ等の優良品種への更新も進められている。宮盛地区においては共同防除等の組織的な活動が行われている。また、恵みの丘蒲刈では、いちご等の観光農園としても活用されている。

今後は、柑橘については、適地適作と適正規模による収益の向上とともに園地の流動化による生産性の向上を図る。すももなど特徴ある品目の産地振興を図る一方で、スマート農業の導入による農作業の省力化を図る。また、県民の浜等の観光拠点や恵みの丘を拠点とした都市農村交流や農産物の加工販売促進、農産物オーナー制度、観光農園を推進する。

<安浦地区(F)>

本地区は、市北東部、野呂川水系に属し、安浦町で構成される。

本地区の農用地は海拔 0~700m に分布し、田、畑、樹園地としての利用がみられる。水稻や果樹（主にみかん、いちじく、レモン）を基幹作物として、野菜、花き（らん）、畜産（肉用牛）等の複合経営が営まれている。水田については基盤整備が進んでおらず、集落営農の組織化も進展していないが、いちじくの生産団地（実成）がみられるほか、ばらは法人組織（野呂山）が育成されている。また、直売所が各地に立地し、地産地消の活動が行われている。

一方で、混住化による営農環境の悪化が懸念されている。

今後は、ほ場整備実施地区においては地域計画に位置づけられた担い手へ農地の集積を促し、未整備地においては農作業受委託を推進するなど集落営農の組織化を図る。また、園芸作物については、少量多品目生産と直売所やスーパー等での販売を推進する。

<豊浜地区(G)>

本地区は、市の南東部、豊島・斎島及び大崎下島に位置し、豊浜町で構成される。平成 20 年 11 月の豊島大橋架橋により、本土と陸続きになった。

本地区の農用地は海拔 0~200m に分布し、樹園地としての利用が大部分を占めて

いる。柑橘（主にみかん，レモン，しらぬひ）に特化した経営が営まれている。生産基盤や集出荷施設，モノレール，ハウス等の施設整備が数多く実施されてきた。豊地区とともに大長みかんの産地を形成しており，日本一の産地を目指すレモンをはじめ，しらぬひ，はるみ等への品種更新が進められてきた。一方で高齢化の進展や価格低迷等により担い手不足や耕作放棄地が増加しており，担い手確保と園地再編が課題となっている。

今後は，柑橘については，適地適作と適正規模による収益性の向上を図るとともにレモンの生産振興を進める。また，新規作物の導入やスマート農業を推進する。

<豊地区(H)>

本地区は，市の南東部，大崎下島・三角島に位置し，豊町で構成される。

本地区の農用地は海拔 0～200m に分布し，樹園地としての利用が大部分を占めている。柑橘（主にみかん，レモン，しらぬひ）に特化した経営が営まれており，生産基盤や集出荷施設，モノレール，ハウス等の施設整備が数多く実施され，柑橘選果場も立地している。大長みかんの主産地を形成しており，大崎上島など周辺島しょへの出作も盛んに行われてきた。また，レモンは古くから導入されており，加工用途への活用も進められている。近年では石積みかん等の差別化販売が取り組まれているが，高齢化の進展等に伴い急傾斜地を中心に放任園が増加し，大長ブランドの維持にも支障が生じており，担い手確保や園地再編等が急務となっている。

今後は，柑橘については，適地適作と適正規模による収益性の向上を図るとともにレモンの産地振興を進める。また，新規作物の導入やスマート農業を推進するとともに，令和 7 年度に JA 広島ゆたか大長選果場に導入した AI 小型選果機を活用して，販売力の強化を図る。

ウ 特別な用途区分の構想

特別な用途区分の構想は見込まないものとします。

2 農用地利用計画

別記のとおりとする。

第2 農業生産基盤の整備開発計画

1 農業生産基盤の整備及び開発の方向

農産物輸入の増加や消費者ニーズの多様化により産地間競争が激しくなる中で、生産性が高く、地域特性を生かした付加価値の高い農業の確立が求められている。一方、担い手不足が進む中で、多様な担い手が農業に参入するには、農作業の負担を軽減し、効率的な生産を実現することが不可欠となっている。

本地域においては、経営規模が零細で不整形なほ場が多く、基盤整備がほとんど進んでいないこともあり、集落営農の取組や担い手への利用集積が進展せず、耕作放棄等による農地の荒廃が顕著となっている。

これらの点から、農地の流動化と併せて、効率的で汎用性の高い土地基盤を確保することが必要となっている。このため、本地域における農業生産基盤の整備及び開発の方向は、土地利用型農業や集約的農業を展開する上で必要な土地利用の効率化、水利用の合理化、農業経営の拡大による農業生産性の向上を図る。なお、基盤整備は農業生産と一体化して推進するほか、都市化・混住化や農業用水の水質保全等に配慮する。

水田地帯においては、用排水対策や土層改良等による汎用性の高いほ場整備を推進する。大規模なほ場整備が困難な地域については、農道や用排水路、土層改良、区画修正など、簡易なほ場整備を進める。

柑橘は、生産適地の確保と省力化のための生産基盤の整備を進める。このため、農地保全整備、農道、連絡農道、園内道、作業道等の条件整備を推進するとともに、ため池整備や灌水施設、用排水路整備を進める。これらに併せ、荒廃園地対策のほか営農組織化や農薬飛散防止の面からも、農地の流動化と併せた生産園地の団地化を図り、新技術にも対応した園地整備を進め、省力的かつ生産性の高いほ場を確保する。野菜、花きは、施設栽培による高品質生産を可能とする生産団地の整備と排水対策等によって既存の水田を生産基盤として活用するための農地造成や灌水施設の整備を推進する。一方、水田地帯においては、用排水対策や土層改良等による水田の汎用化を進める。

このほか、農用地の整備や水利用の増加に対処するため、かんがい施設や農業用水の確保と併せて災害防止のための、ため池整備を推進する。

これらの整備にあたっては、農地保有・利用の現況、将来の見通し、農業経営の動向を考慮して、農地の農業的利用と非農業的利用との調整を行い、環境との調和に配慮しつつ、農用地区域内の農地の効率的な利用を確保するため、必要に応じて換地、交換分合や施設の配置協定の締結などにより、秩序ある農用地の保全、整備を進める。

なお、日本型直接支払制度や呉市多世代交流型農村環境保全事業等を活用した適切な維持保全対策を行い、施設の有効利用を図るとともに、更新期を迎える土地改良施設においては計画的・効率的な管理による施設の長寿命化を図るなどによって、維持管理を含めたトータルコストを低減し、安定的な農業経営を継続的に確保する。

また、農業集落排水施設の整備等については、地域の実情に即して農業生産基盤の整備と生活環境施設の整備を一体的に実施する。これら施設の整備にあたっては、地域における農業や土地利用の将来方向を明確にすることが必要であることから、地域計画を活用し、非農家も含めた住民参加を得た上での集落点検活動を行い、土地条件や担い手の状況などを考慮し、将来の地域農業者土地利用に係る合意形成を促す。

地区別の整備構想は、次のとおりである。

<郷原地区(A)>

本地区の平坦地ではほ場整備に併せかんがい排水、農道整備等を一体的に実施(郷原北部地区等)しており、これらの基盤整備地を核とした農業振興を推進してきた。

今後は、これらの整備地を中心に排水対策、土層改良等の簡易な土地基盤整備を進めることによって水田の汎用性を高め、野菜・花きの少量多品目生産を振興する。

<音戸地区(B)>

本地区は、交通条件に恵まれていないことから、早瀬地区、田原地区をはじめとする農道整備や集落道整備が行われてきた。しかし、これら道路網の整備は十分とは言えず、用排水やため池等の未整備地も数多く残されており、生産団地も整備されていないのが現状である。

今後は、用排水路や農道、ため池等の整備を推進する。

<倉橋地区(C)>

本地区は交通条件に恵まれていないことから、農道整備(鹿島大橋等)が進められてきたが、近年では農村総合整備事業(室尾地区)や中山間地域総合整備事業(尾立地区)による総合的な基盤整備や農地保全事業(海越地区、尾立地区)、大規模生産団地(第一水越地区、第二水越地区、第三水越地区)の整備が実施されている。これらにより、営農条件は改善され、新規就農者の規模拡大を図る諸条件が整備されたため、施設トマトやねぎ等の野菜産地を形成している。今後も、区画整理や農道改修、用排水路等の整備を推進し、野菜をはじめ花き、柑橘についての生産基盤の整備を推進する。

<下蒲刈地区(D)>

本地区では、広域農道(蒲刈地区)や連絡農道、集落道の整備に取り組むとともに農地保全事業や用排水路整備を併せて推進し、柑橘等の樹園地の生産基盤の整備を進めてきた。また、これらに併せ、農業集落排水施設や営農飲雑用水(下島地区、三之瀬地区)、生活環境施設の整備も実施された。近年では、安芸灘大橋架橋に伴い、村づくり交付金(安芸灘地区)による整備、景観保全も含めた取組が実施された。

今後も、農道、用排水路、園内道等の整備を進める。

<蒲刈地区(E)>

本地区では、広域農道整備(蒲刈地区)や連絡農道、集落道の整備に取り組むとともに農地保全事業(向地区)や用排水路整備(安芸灘地区)、農地造成(宮盛地区)等を併せて推進し、柑橘等の樹園地の生産基盤の整備を進めてきた。また、村づくり交付金

を活用した事業のほか、農業集落排水施設の整備（向地区）も実施された。

今後は、柑橘について、生産性の向上を図るため、農道、用排水路、園内道等の整備を推進する。

<安浦地区(F)>

本地区では、団体営農道整備事業（赤向坂地区、子ノ浦地区）等による農道整備やため池整備、農地耕作条件改善事業によるほ場整備（市原地区）が行われたほか、びわ・いちじく団地が造成（実成地区）され、農業集落排水施設の整備（野路西地区）も実施された。また、農地中間管理機構関連農地整備事業（日之浦地区）によるほ場整備が進められている。

今後は、農道や排水改良、土層改良や区画整理等の基盤整備を推進する。

<豊浜地区(G)>

本地区では、広域営農団地農道整備事業（大崎下島地区）等による農道、連絡農道整備が中心に行われ、集出荷施設やモノレール等の施設整備と併せて柑橘振興を図ってきた。また、農業集落排水施設の整備（大浜地区、立花地区）も実施された。

今後も、農道整備や用排水路整備、園内道等の整備を推進する。

<豊地区(H)>

本地区では、畑地帯総合整備事業（大友地区、大友2期地区、久比西地区）や農村基盤総合整備事業（沖友地区）、広域営農団地農道整備事業（大崎下島地区）等により、大規模な農地保全や農道整備、用排水路整備が進められてきた。また、農業集落排水施設の整備（沖友地区、久比地区）も実施された。

今後も、農道整備や用排水路、園内道等の整備を推進する。

2 農業生産基盤整備開発計画

事業の種類	事業の概要	受益の範囲		対図番号	備考
		受益地区	面積		
農業生産基盤整備	日之浦地区 ほ場整備 7ha	F 安浦	7 ha	①	令和 5～8 年度 農地中間管理機構関連農地整備事業
農道整備	安芸灘 3 期地区(蒲刈大橋ほか) 耐震補強工・補修工 2 橋	D 下蒲刈 E 蒲刈 G 豊浜 H 豊	1,452	②	令和 4～10 年度 農山漁村地域整備交付金事業
〃	安芸灘 4 期地区(豊浜大橋ほか) 耐震補強工・補修工 1 橋 再塗装工 1 橋	D 下蒲刈 E 蒲刈 G 豊浜 H 豊	675	③	令和 9～15 年度 農山漁村地域整備交付金事業
海岸保全施設整備	脇田 2 期地区 堤防工 L=545m	C 倉橋		④	令和 6～10 年度 農山漁村地域整備交付金事業
〃	本倉井地区 堤防工 L=1,123m	C 倉橋		⑤	平成 29～令和 12 年度 農山漁村地域整備交付金事業
ため池整備	中池(延相上池)地区 ため池改修一式	F 安浦	3.2	⑥	令和 5～10 年度 ため池整備事業

3 森林整備その他の林業の振興との関連

林道整備にあたっては、農業振興地域整備計画との連携を図りながら実施する。また、河川・海浜との一体化も含め、森林の野外レクリエーションや自然教育の場としての利用を図る。

4 他事業との関連

道路整備、河川改修、海岸保全整備等にあたっては、呉市長期総合計画や呉市土地利用構想、国土利用計画等に沿った総合的かつ計画的な土地利用を推進する。

農業集落排水施設の整備等にあたっては、公共下水道事業、浄化槽設置事業等、地域の実情や特性に応じた効果的・効率的な污水排水処理方法を検討・調整の上、水質浄化への一体的な取り組み等を行う。

第3 農用地等の保全計画

1 農用地等の保全の方向

本地域では、島しょ部を中心に急傾斜地が多く分布しており、山間棚田や段々畑を中心に耕作放棄等による農地荒廃が進行するとともに、イノシシによる食害や法面崩壊等の鳥獣被害が深刻化している。一方、市街化区域・用途地域や集落の周辺では都市化の進展を受けて営農環境の悪化が懸念されている。このほか、ため池の老朽化や高潮被害等に対する農地保全のための対策が必要となっている。

このため、集落営農組織や認定農業者等の中核的担い手を核とした効率的な営農体系を構築するための園地整備やほ場整備にあわせ、農業用水の安定確保と災害発生防止のための対策や浸水（高潮）対策など、生産基盤の整備を推進する。

これらに併せ、道路・水路等の適正な維持・管理や呉市遊休農地再生支援事業を活用して耕作放棄地の発生抑止・解消に向けた取組を推進するとともに、耕作放棄地の解消にあたっては、必要により、土地基盤整備を実施する。特に、山間棚田や段々畑等の条件不利地においては、鳥獣被害防止対策や農業生産活動を通じた農地の保全に努める。

一方、市街地周辺については、秩序ある市街化の誘導により農用地の計画的な保全・確保を図るとともに、耕作放棄地を市民農園として活用するなど、営農・生活環境の確保に努める。

2 農用地等保全整備計画

事業の種類	事業の概要	受益の範囲		対図番号	備考
		受益地区	面積 ha		

3 農用地等の保全のための活動

平坦地の水田農業地帯においては、集落営農を推進することとし、営農集団を中心とした機械の共同利用・共同作業による省力化と生産性向上に努める。特に、基盤整備完了地区においては、地域計画を活用した担い手への農地集積に努める。園芸農業地帯においては、施設型農業を中心に、農地造成や水田を活用した生産団地整備を推進し、担い手の規模拡大を支援する。

特に、日本型直接支払制度や呉市多世代交流型農村環境保全事業などを活用し、集落ぐるみで捕獲柵・わなによる捕獲や鳥獣被害防止柵の設置、草刈り等の農地保全活動に取り組み、農業生産活動を通じた耕作放棄地の発生・解消に努める。

耕作放棄地の拡大防止のための活動としては、農地法の適正運用により、耕作放棄地

の解消に向けた普及啓発指導を行うとともに、農業経営基盤強化促進法に基づく利用権設定や農地中間管理事業を活用した優良農地の団地化を図る。また、市民農園、観光農園・オーナー制度、景観作物の植栽など多様な利用の促進を支援する。

一方、市街地周辺部については、農用地の計画的な保全・確保を図り、混住化に対応した土地利用や水質確保等の営農・生活環境の確保に努める。

4 森林の整備その他の林業の振興との関連

里山整備は林地境界にある農地保全と一体的な活動として行う。

5 他事業との関連

ため池改修にあたっては、災害の防止を目的とする予防治山や保安林の保全と一体的に推進する。

海岸保全整備については、海岸整備事業等と連携して整備を進める。

第4 農業経営の規模の拡大及び農用地等の農業上の効率的かつ総合的な利用の促進計画

1 農業経営の規模の拡大及び農用地等の効率的かつ総合的な利用に関する誘導方向

(1) 効率的かつ安定的な農業経営の目標

本地域において育成すべき効率的かつ安定的な農業経営は、地域の特色ある農業経営を生かした育成目標を重点化していくことが必要であり、柑橘、野菜、花きを基幹とした複合経営（または専作経営）等を目標に設定する。

このため、農業経営において他産業従事者と均衡する年間総労働時間（主たる農業従事者1人当たり2,000時間程度）及び年間農業所得（主たる農業従事者1人当たり年間農業所得500万円程度）の水準を確保しうる効率的かつ安定的な企業的経営体（経営感覚に優れた個別・組織経営体）を育成し、併せて農業経営が地域における農業生産の相当部分を担うような農業構造の確立を目標とする。

これらの経営体の育成にあたっては、担い手育成総合支援協議会等において関係機関・組織が連携し、農用地の利用集積や経営管理の合理化、その他農業経営基盤を強化するための措置を総合的に推進する。

	営農類型	目標規模	作目構成	戸数 (経営体数) (戸)	流動化 目標面積 (ha)
個別 経営 体	施設野菜専作 (トマト、ねぎ)	30a	冬春トマト 30 a カットねぎ 60 a	9	2.7ha
	施設野菜専作 (葉菜類)	80a	カットねぎ 80 a	3	2.4ha
	露地野菜専作	170a	だいこん 100a えだまめ 40a キャベツ 30a カットねぎ 50 a	3	5.1ha
	かんきつ専作 (温州みかん主体)	250a	温州みかん(極早生) 30 a 温州みかん(早生) 100 a 温州みかん(いしじ) 40 a レモン 30 a デコボン 50 a	3	7.5ha
	かんきつ専作 (中晩柑主体)	250a	温州みかん(早生) 60 a デコボン 50 a はるみ 40 a レモン 40 a 清見 20 a はっさく 40 a	5	12.5ha

	営農類型	目標規模	作目構成	戸数 (経営体数) (戸)	流動化 目標面積 (ha)
	畜産専作 (酪農)	90 頭	経産牛 60 頭 育成牛 20 頭 子牛 10 頭	1	—
	畜産専作 (肥育牛)	120 頭	肥育牛 120 頭	1	—
	花き専作(施設) (バラ)	30a	バラ 30a	1	0.3ha
法人 経営 体	施設野菜	180a	トマト 180 a	1	1.8ha
	施設花き	65a	こちょうらん 65 a	1	0.65ha
	林産物専作 (えのき)	(年間 20 万本)	えのき 年間 20 万本	1	—
農業 参入 企業	露地野菜	300a	カットネギ 300a	2	—
	野菜加工	年間 200t	ネギカット 200t		

(2) 農用地等の農業上の効率的かつ総合的な利用に関する誘導方向

①農用地の流動化及び農作業の受委託

本地域においては、ほ場が小規模で分散していることや、単一経営の零細農家が多いこと等により、農用地の流動化や農作業の受委託はあまり行われていない。

農業経営を健全に育成するには、農地の効率的な利用を促すことが不可欠であることから、産地計画により維持すべき優良農地を適正に明確化するとともに、農地中間管理事業の活用、農作業受委託等各施策を有機的に連動させ、農地の利用とそのため
の再編、流動化を促す。

②地域農業集団及び生産組織の育成

本地域の地域農業集団は、個別農家の機械所有率が高い一方で共同利用機械の耐用年数経過等に伴い、営農活動を休止しているものも多くみられる。

生産組織については J A 部会組織を中心に、生産組織の再編や組織化を推進し、共販体制の確立や技術向上等に努める。

中核的担い手の育成にあたっては、農地中間管理事業を活用した農地の流動化、作業受委託を推進し、経営規模の拡大や法人化を支援するほか、農業生産法人以外の法人（企業）の農業参入も促す。

③地力の維持増進等

環境保全型農業の推進のため、適切な堆肥、有機肥料等の使用による土づくりや化

学肥料，農薬等の使用を抑えた栽培技術の確立と普及，堆肥製造施設等の施設整備を推進する。これらに関連し，農業生産残さ，バイオマスや太陽光発電など自然エネルギーの農業利用についても検討する。

2 農業経営の規模の拡大及び農用地等の効率的かつ総合的な利用の促進を図るための方策

①農用地の流動化及び農作業の受委託

中核的担い手への農用地の流動化や農作業の受委託を促進するには，維持すべき農地の明確化を図り，農地利用の再編を基本とする優良農地の適正な確保が不可欠である。

このため，地域計画を活用し，非農家も含めた地域住民の参加により，地域における農業や土地利用の将来方向を明確にするための集落点検活動を行い，地域農業の実態や農地・農業用施設等の現状，担い手の現状等を把握し，将来の地域農業や農地の利用に係る合意形成を推進する。

特に，土地条件や営農意向が複雑に絡む柑橘については，土地利用に係る調整や合意形成が重要な課題であり，園地の利用や流動化等に係る地域の話し合いを進めていくための支援体制の整備を行うとともに，産地計画により維持すべき農地の明確化を図り，担い手農家の生産基盤を確保する。

また，流動化や受委託の推進にあたっては，農業経営基盤強化促進法に基づく基本構想や担い手育成総合支援協議会の事業活動に基づき，市，農業委員会，JA，県西部農業技術指導所等の関係機関が連携のうえ，各種支援施策を講じるとともに，利用集積にあたっては農地中間管理事業を活用した農地の流動化を推進する。

②集落営農法人及び生産組織の育成

集落営農法人の育成にあたっては，地域の労働力や営農意向等をふまえ，集落の各農家で役割を分担し，効率的な土地利用を図るための話合いや地域リーダーの養成に取り組む。特に，柑橘については，園地の利用や流動化等に係る地域の話し合いを進めていくための支援体制の整備を行う。

生産組織の育成にあたっては，JA 広域合併に伴う組織改編，施設再編等に対応した生産組織の再編や組織化を推進するほか，果樹振興協議会など関係組織が一体となった支援体制を構築する。

中核的担い手の育成については，認定農業者等の自立経営農家や集落営農法人を中心に，技術や販売等について連携を強化し経営の安定・高度化を図り，規模拡大に必要な農地の確保や施設整備に係る補助事業のほか，制度資金（スーパーL資金等）等の各種制度を活用し，支援する。

また，新規就農者や定年帰農者など幅広い担い手を育成する必要があることから，新規就農研修制度を活用し，生産技術や経営管理等の面での指導・受入体制を整備す

る。

女性や高齢者など幅広い担い手の育成にあたっては、家族経営協定の締結や生きがいとしての取組も含めた直売・加工事業等の活動を支援する。

企業等の農業参入にあたっては、制度や参入事例、賃借できる農地、補助事業の活用等の情報提供を行うとともに、出荷品目等が競合する周辺農家に配慮する。

3 森林の整備その他の林業振興との関連

特になし。

第5 農業近代化施設の整備計画

1 農業近代化施設の整備の方向

本地域においては、水稻や柑橘を基幹とした複合経営が主として営まれてきたが、水稻については基盤整備が進展していないこともあり、近代化施設の整備は野菜、花き（ハウス、集出荷施設）や柑橘（灌水施設、モノレール、集出荷施設等）を中心に行われている。

収益性の向上を図るためには、多様化する消費者ニーズに即した生産が基本となるため、マーケティングの強化と生産者への情報提供を促進する。このため、市、JA、生産者、市場等の連携による推進体制を整備するとともに試験栽培や試験販売等による需要把握の取組を推進する。その上で、市場、直売、企業、インターネットの活用等の多様な販路を確保するとともに、流通出荷体制の整備を図る。あわせて、需要に即した生産を行うため、栽培技術の高位平準化と高品質、安定生産のための生産基盤の整備を進める。

また、安全・安心な農産物の生産振興を図るため、栽培管理の記帳運動等の推進や栽培管理の基本技術の徹底を図るほか、ポジティブリスト制度の徹底と周辺農地への農薬飛散防止のための生産団地化を促す。安心・安全ブランドの確立にあたっては、特別栽培農産物「安心！広島ブランド」認証の啓発やみどり認定農業者の育成と認定促進等を行う。このほか、特別栽培・有機 JAS 等の表示に対する消費者理解の促進、トレーサビリティ等の構築に対する関係者の理解・推進体制の整備を推進する。

これらの取組に併せて、良質な堆肥を確保するため家畜糞尿や生ゴミ等の残さの活用を推進するとともに家畜排泄物の適正処理を進める。また、廃棄資材等の適正処理を進めるため、ビニールや農薬等の廃棄容器の適正処理や農業用生分解性資材の使用に係る検討を行い、植物残さのリサイクル活用等の検討を行う。

このほか、農産物加工や観光農業等の経営の多角化を推進するため、加工品製造事業の推進・啓発や異業種連携の推進、観光農業・交流事業の推進を図るほか、経営阻害要因を解消するため、鳥獣被害の防止や耕作放棄地の拡大防止に努める。

これらを踏まえ、生産施設の整備にあたっては、栽培技術の高位平準化と高品質、安定生産のための生産基盤（ハウス等）の整備を進める。特に、集落営農法人や自立的経営体の法人化、新規就農者の育成にあたっては、必要な施設整備等について積極的に支援する。また、堆肥製造施設や家畜排泄物処理、農業廃棄資材処理等の環境保全のための施設整備や鳥獣被害の防止のための施設整備を推進する。

流通加工施設の整備にあたっては、多様な販路に対応した流通出荷体制の整備を図るとともに農産物加工や観光農業など経営の多角化のための施設整備を推進する。

これらの施設の利活用にあたっては、流通の合理化や生産量の変化に対応し、広域的な視点から JA 等の既存施設間の連携を図ることとで効率的な生産・流通・販売体制の

再構築を図る。このため、施設の機能や利用状況等を把握するとともに利用方法を検討する。

部門別の振興方向は、次のとおりである。

① 柑 橘 ： 産地ブランドの再構築

柑橘は、全国でも有数の主産地を形成している一方で、農業従事者の高齢化と産地間競争の激化によりブランド力の低下が懸念されており、総合的な対策に取り組むことが必要とされている。

生産面では、経営規模に応じた品種構成による生産と適正規模による栽培管理の徹底を図ることにより、生産性を向上させる。適地適作による生産振興のため、いしじ、レモン、しらぬひ、はるみなど優良品種への更新（改植，高接）を図るとともに、品種の適正に応じた農地を確保するための流動化や生産基盤整備による生産団地化を推進し、品質の安定と生産拡大を図る。また、主幹形栽培など新たな省力化栽培技術も確立しており、これらに対応した園地整備・施設整備を進め、省力的かつ生産性の高いほ場の確保に努める。

流通販売面では、消費者ニーズに即した生産と販売戦略を構築するため、ニーズに即した品質評価と規格選別を徹底するとともに多様なニーズに対応した販売戦略を構築する。柑橘産地を活性化していくには、消費者ニーズに即した個性化商品の開発を積極的に推進していく必要がある。また、レモン産地日本一の取組や海外輸出に向けた取組を推進し、産地イメージの向上を図る。このほか、石積みかんやこだわりいしじ、葉つきみかん等の特徴的な品目やブランドは、需要を絞った特徴ある商品としてブランド化を図る。

これらを踏まえ、生産施設整備は、生産団地化を図るための農地流動化や農業生産基盤整備を一体的に進めることとし、モノレールや灌水施設、防虫・防鳥ネット等の整備を推進する。

流通加工施設については、既存施設・設備（光センサー等）やAI選果機を活用し、長期出荷体制や販売差別化を図るための集出荷施設等の整備を推進するとともに、集出荷施設の再編統合について検討する。

② 野 菜 ： 立地条件を活かした生産振興

野菜は、郷原、倉橋、安浦地区等が主産地となっているが、昭和50年代後半から生産量は大幅に減少している。

消費地に隣接する立地を生かした生産に取り組み、葉菜類や果菜類等の生産を振興する。また、少量多品目野菜の販路確保対策にも取り組み、多様な担い手の確保、育成に努める。特に、トマトやねぎは、既に高い評価を受けて経営的にも確立されており、今後は、効率的な生産や後継者の確保など、生産拡大に必要な取組を進める。

生産面では、生産部会等の組織化や再編を行い、栽培技術の向上や出荷規格の徹底など営農指導体制の整備を図るとともに生産者、市場、関連企業等との連携と推進体制を

整備するなど、生産組織体制の整備を図る。また、農業生産基盤や施設整備とともに直売事業との連携によって生産振興・生産拡大を進める。

特に、トマトやねぎについては、産地育成を図ることにより野菜振興における産地・担い手育成モデルとして位置付け、他の地域や品目へと波及させる。このため、地形や面積のまとまり、灌水条件や雇用労働力の確保状況を勘案しながら適地を選定するとともに、栽培技術に係る支援や生産基盤の整備を推進し、その他の野菜も併せた生産振興を図る。また、環境保全型農業は土づくりを基本に取り組みられていることから、これらの条件整備を検討する。

流通販売面では、安全・安心ブランドの取組を推進することとし、特別栽培農産物「安心！広島ブランド」認証等の普及啓発を図る。特に、トマトやねぎについては、産地ブランドの確立による経営の安定向上を図るとともに産地としてのイメージや販路の共有化を図りながら、野菜産地として市場や消費者にアピールすることで、高付加価値を目指した農業を確立する。

これらを踏まえ、生産施設整備は、生産団地化を図るため農地流動化や農業生産基盤整備と一体的に進めることとし、ハウスや灌水施設等の整備を推進する。

流通加工施設については、生産出荷の効率化を図るために必要な施設等の整備を推進するとともに、既存の集出荷施設等の有効活用を図る。

③ 花き：立地条件を生かした生産振興

花き栽培は、こちょうらん、ばら等の大型施設による栽培、市場から高い評価を受けている葉ぼたんや小ぎく等の小規模な生産が様々な形で取り組みされており、多様な担い手による生産を進める。

生産面では、生産者、市場、販売業者、種苗業者等の連携による推進体制を整備し、市場・需要動向等の情報提供や新品種、消費・市場動向等の的確な把握と情報提供の仕組みづくり、市、JA、生産者組織の連携による指導体制の強化などの生産振興体制を整備する。また、生産農地の確保と生産基盤整備、施設整備を一体的に行う。

流通販売面では、小産地でも消費者に近い生産条件をアピールしながら市場流通に対応できる規格選別を徹底するとともに地元花きの消費拡大のためのPR等を行う。

生産施設整備については、生産団地化を図るための農地流動化や農業生産基盤整備を一体的に進めることとし、ハウスや灌水施設の整備を推進する。

流通加工施設については、既存の集出荷施設等の有効活用を図る。

④ 水田農業：需要に応じた水田農業の確立

水田農業は、郷原、安浦地区等に分布しているが、一戸当たりの経営は小規模で、ほ場整備が実施されていない地域が多いため、一部を除くと機械化体系による効率的な生産が難しく、ほ場整備や集落営農への取組も困難な状況にある。今後、米価の低迷、高齢化の進展により担い手不足が顕著になると、農地の遊休化が急速に進むことが懸念される。

このため、農業機械の共同利用等の組織化を進め、コストの低減を図るとともに、環境に配慮した生産により、需要に応じた米づくりと水田農業の確立を図る。

生産面では、組織化のための啓発、農地利用や機械の共同利用等に係る合意形成などを通じて、集落営農の組織化を促すほか、水田の汎用化や排水施設の整備等の生産基盤整備を進める。また、野菜や花き等の少量多品目の生産や、果樹、景観作物の導入、環境保全型農業の推進など、収益性向上のための転作作物の生産を振興する。

流通販売面では、環境に配慮した生産による特徴ある米づくりにより差別化を図る。

施設整備については、集落営農法人など営農の組織化を支援するため、諸施設（乾燥調製施設、高生産性農業用機械施設等）の整備を推進する。

⑤ 地産地消：少量多品目の生産振興

本地域では、青空市など直売所が各地に設置され、これを販路とした少量多品目の野菜の生産が継続されており、高齢者の生きがいくくりや、農地の遊休化防止につながっている。

小規模な経営が多い水田農業は、少量多品目の生産と併せて地産地消に取り組み、所得確保機会の創出と生産活動の動機付けを促す。また、直売事業を核とした生産振興を図るなど、農業を広く支える担い手の育成に取り組む。

これらの生産活動は、水田転作として取り組まれることが想定されるため、乾田化のための排水対策のほか、技術支援（周年栽培等）も併せて取り組む。

地産地消の推進にあたっては、学校給食での活用や多様な販路によって地場産農産物を供給・PRすることで地産地消を推進・啓発する。

また、多様な販路を創出するため、農産物直売所等の出荷条件の整備や、スーパーの産直コーナー等との連携による販売促進を行う。なお、直売事業の展開にあたっては、青空市から始め、常設直売所、道の駅など段階的な拡大を図る。

さらに、農業体験学習と併せた食育を推進する。

これらの活動を推進するため、生産面では周年栽培のための施設整備、流通販売面では直売施設の整備や市民農園・体験農園等の整備を推進する。

⑥ 畜産

本地域における畜産は、郷原地区に乳用牛と安浦地区に肉用牛（肥育）の経営体が2カ所ある。

低コスト生産や需要に即した計画的な生産を進めることとし、耕種農家との連携、自給飼料の生産・利用を推進する。また、環境保全の面からも、家畜排泄物の適正な処理を行うとともに堆肥化など有機物資源の有効利用に取り組む体制を整備する。併せて、家畜排泄物を適正に処理する施設や堆肥製造のための施設等の適正な管理体制を継続する。

2 農業近代化施設整備計画

施設の種類	施設の概要		受益の範囲			利用組織	対 図 番 号	備 考
	位 置	規 模	受益地区	受益面積	受益戸数			

3 森林の整備その他林業の振興との関連

特になし。

第6 農業を担うべき者の育成・確保施設の整備計画

1 農業を担うべき者の育成・確保施設の整備の方向

本地域における新規就農者数は年間数名程度で推移しており、農業の持続的な発展を図る上で厳しい状況にある。一方、倉橋地区のトマト施設団地は生産条件が整っているため、若い農業後継者が着実に育成されているほか、柑橘産地においても少数ながらも新規就農者が育成されている。

近代的な農業経営の担い手として、UIJ ターンや定年退職者を含む意欲ある新規就農者の確保については、他産業での経験により得た知識や技術を活用することができる。その確保は企業的経営体や集落営農法人の育成を図るためには、極めて重要でありその育成確保に努める。また、農地所有適格法人以外の法人（企業）の農業参入は、農地の永続的な利用と耕作放棄地の拡大防止をはじめ、地域雇用の増大も期待されていることから、これを促す。

また、多様な担い手として、女性や高齢者が意欲と能力を十分に発揮しながら実践することが可能となる産地直売等の地域活動を推進する。

さらには、子どもたちに農林水産業や農山漁村の役割についての理解を深め、農業に関心を持たせるため、食育や農業とのふれあいの場の創出等を積極的に推進する。

農業を担うべき者の育成・確保施設の整備にあたり、新規就農者の育成については、グリーンヒル郷原、恵みの丘蒲刈等の既存施設を有効活用する。情報技術を活用した農業の展開は、既存施設の活用や異業種提携等を進める。食育の推進にあたっては市民農園や農業体験施設（納地区）の整備、また、産地直売については加工施設や直売施設等の整備を推進するとともに既存施設を有効活用する。

2 農業就業者育成・確保施設整備計画

施設の種類	施設の概要		受益の範囲			利用組織	対図番号	備考
	位置	規模	受益地区	受益面積	受益戸数			
農業体験施設・農業支援センター	倉橋町尾立 (納地区) (倉橋町セミナーハウス)		C 倉橋				△	令和9～12年度農山漁村振興交付金事業

3 農業を担うべき者のための支援の活動

新規就農の育成・確保にあたっては、担い手育成総合支援協議会を中心に、市、JA、県西部農業技術指導所等の関係機関が連携し、新規就農研修施設での研修支援を行うほか、生産技術や経営面で豊富な経験を有する高齢者を指導者と位置付けるなど、受け入れ支援体制を整備する。就農にあたっては、新規就農者育成総合対策等の制度資金を活用するとともに、施設整備に併せて技術習得支援を行う。

また、定年帰農等の就農支援にあたっては、就農相談、講習会等の就農支援体制を整備する。

一方、女性や高齢者については、地産地消を推進する少量多品目の担い手として育成するとともに、就農相談、講習会等の就農支援体制を整備するほか、観光農業、加工製造事業への参入促進、就労意欲にあった雇用等の情報提供を行う。

このほか、女性の農業参画を促進するため、女性の社会・経営参加目標を設定し、労働条件の確立や家族経営協定の普及と充実に努め、農業委員や各種審議会等委員への女性の登用促進を図る。さらに、農業経営や地域活動の場に積極的に参画できる環境づくりに取り組む。

情報技術の活用にあたっては、産学官連携による農業高度化産業クラスターの形成を支援することによって、生産段階での農薬農業資材の使用の管理、出荷流通段階での流通履歴の管理等のトレーサビリティシステムを構築するとともに、優良農地の確保と適地適作による農地利用を誘導し、農業委員会サポートシステム等の活用も図る。また、直売所においては、産直ポスシステムを導入した販売管理や直売施設間ネットワークを構築することにより、直売事業の段階的な拡大や事業の合理化を進めるとともに生産者や消費者への情報提供を積極的に行う。

次世代を担う人材育成の面からは、小中学校を対象とした農業体験学習を実施する。

一方、農業とのふれあいの場を創出するため、都市と農村の交流を促進することとし、援農ボランティアやイベントなど生産者と消費者の多様な交流を促進するとともに観光・体験農園や農村体験など農業・農村体験の場を創出する。

また、市民農園等による食育の推進や遊休農地の利用を図るため、NPO など市民や農家による農園開設の促進、トイレ、駐車場、灌水施設等に係る施設整備を推進する。

このほか、地域農産物のPR、環境保全型農業やリサイクル、自然エネルギーの利用など、農業についての関心を高める取組を進める。

4 森林の整備その他林業振興との関連

市民農園や体験農園の整備と活用にあたっては、森林や河川と連携した交流空間・活動の創出に努める。

第7 農業従事者の安定的な就業の促進計画

1 農業従事者の安定的な就業の促進の目標

農業就業人口は減少を続けており，その大部分は兼業農家で，高齢化が進んでいる。

このため都市部へのアクセスの向上を図り人口の流出を防ぐとともに，安定した就業機会を確保する。

2 農業従事者の安定的な就業の促進を図るための方策

兼業農家に対しては，職業安定機関や職業訓練機関等を活用して就業促進を進めるほか，幹線道路の整備により都市部や島内の交通アクセス向上を図る。

また，地域の多彩な資源に着目し，独自の技術や付加価値によって差別化を図るため，産学官連携による農業関連産業クラスターを形成し，食品関連企業や工業，商業，消費者など様々な接点を形成し連携を図り，新商品の開発や，加工製造業への展開，観光と農業との連携など新たな地域づくりへの展開を図る。

このほか，担い手の環境づくりとして，UIJターン等，若者定住に向けた支援を行い，人材の確保に努める。

3 農業従事者就業促進施設整備計画

施設の種類 及び内容	施設の概要		施設の 対象者	対図 番号	備 考
	位 置	規 模			

4 森林の整備その他林業の振興との関連

特用林産物の生産等を行う林業経営にあたっては，農業との複合経営による経営の健全化や安定化に努める。

第 8 生活環境施設の整備計画

1 生活環境施設の整備の目標

本地域においては、混住化や架橋に伴う観光開発が進展する中で、自然環境の良好な保全や田園空間、段々畑による景観形成など、農業生産活動による多面的公益機能の発揮に配慮した農村生活環境整備が必要とされている。

このため、営農環境や観光開発、景観形成との調和を図りながら、生活道路や公園、上下水道、水辺環境、緑化整備等の生活関連施設の整備を推進する。

なお、生活環境施設の整備にあたっては、土地基盤整備と一体的に行うとともに既存施設の有効利用や類似施設との機能分担の明確化を基本に、計画時点から住民参画や総合的・計画的な土地利用を促進するとともに、施設の維持、運営に関する協定制度を活用して、施設の適正な維持、運営に努める。

また、農業・農村に対する非農家の理解・関心を得るためにも、コミュニティ活動を積極的に推進する。

なお、主要施設の整備方向は、次のとおりである。

①景観保全、コミュニティ関連施設

美しい景観を保全するため、生態系に配慮した水路改良や緑地整備を行う。また、多様なコミュニティ活動を推進する基盤となる集会施設やレクリエーション・スポーツの場として公園・緑地、遊歩道等の整備と有効活用の促進を図る。

②防災関連施設

防火水槽の整備を図るとともに、排水対策が不十分な地域においては、排水対策を併せて講じる。このほか、河川や海岸の浸水（高潮）対策を推進する。

③上下水道関連施設

生活排水等による水質汚濁を防止するための農業集落排水施設の整備、公共下水道事業、浄化槽設置事業等の実施にあたっては、地域の実情に応じた効果的・効率的な汚水排水処理を検討、調整のうえ、水質浄化への一体的な取り組み等を行う。

なお、浄化槽の整備、普及に際しては、維持管理に対する指導体制の充実を図る。

2 生活環境施設整備計画

施設の種類	施設の概要		利用の範囲	対図番号	備考
	位置	規模			

3 森林の整備その他林業の振興との関連
特になし。

4 その他の施設の整備に係る事業との関連
特になし。

第 9 付図

別添

- 1 土地利用計画図（付図 1 号）

- 2 農業生産基盤整備開発計画図・農用地等保全整備計画図・農業就業者育成・確保施設整備計画図（付図 2 号）

別記 農用地利用計画

(1) 農用地区域

ア 現況農用地等に係る農用地区域

下表の【 】で示す地区に含まれる土地のうち、「区域の範囲」欄に掲げる土地を農用地区域とする。

なお、「区域の範囲」欄に掲げる現況農用地とは、平成23年1月1日現在で土地課税台帳に記載されている土地で、現況地目が農用地である土地とし、農地と一体的に管理すべき土地を含むものとする。

A : 【郷原地区】

区域の範囲 A:【郷原地区】	
郷原町 郷原野路の里二丁目 及び 【耕地番】 字 万九郎及びシメノ松, 岩山新開, 岩山下, 坊地原, 胡原, 久光, 林原, 土居, 田福寺, 東岡条, 梶屋前, 古川, 田中, 西岡条, 飛垣内, 西畑, 新堂平, 丸子, 沖ノ下, 惣上分, 山手, 上ノ原, 山王, 岩山附, 打田ヶ原, 笠松, 東長谷, 西長谷, 沖田, 川原, 申酉原, 阿井ノ原, 芋福, 芋福上ノ段, 松原, 樽ヶ畑, 中畑, 畑, 下ミノカヤ, 中ミノカヤ 【山地番】 字 空條山及び狐ヶ城, 葉師平, 門ノ平, 東遅越, 西遅越, 松原, 大鷲, 笹原, 杉畦, 林頭, 長尾, 尾無, 片矢, 京塚, 才ヶ峠, 野路山麓, 一ノ松光山, 大積山, ワラヒノ山のうち, 下記に掲げる現況農用地及び農業用付帯施設用地	
郷原野路の里二丁目	(該当なし)
字 万九郎 (耕)	37, 38, 39, 40, 41-1, 42-1, 43-1, 44-1, 45, 46, 47, 48, 49-1, 50-2, 51-1, 61-1, 62-1, 63-1, 63-2, 77, 78, 79-2, 81-1, 84, 85-1, 86, 87-1, 87-2, 88-1, 88-2
字 シメノ松 (耕)	202-1, 203-1, 203-2, 206-1, 207-1, 210-1, 210-2, 211-1, 217-1, 218-1, 220, 221, 224-1, 225-1, 226-1, 227-1, 228-1, 229, 232, 233, 234-1, 235, 236-1, 237-1
字 岩山新開 (耕)	(該当なし)
字 岩山下 (耕)	361-1, 361-2, 362, 364, 366, 367, 376, 377-1, 378-1
字 坊地原 (耕)	433-1, 433-3, 438-1, 439-1, 439-2, 440-1, 441-1, 442, 443, 444-3, 445-1, 445-3, 460-1, 460-2, 460-4, 461-1, 461-3, 462-1, 462-3, 463, 465, 467-1, 467-2, 468, 469, 470, 471, 492, 496, 497, 498-1, 499-1, 499-3, 500-1, 500-3, 501-1, 501-3, 502-1, 503-1, 504, 507, 509-1, 510, 511-1, 513-1, 516, 517, 518-1, 520-1, 521, 522, 523-1, 524-1, 525-1
字 胡原 (耕)	534-1, 537-1, 538-1, 539, 540-1, 541-1, 541-3, 568, 569-1, 570-1, 571, 572, 573, 576, 592-1, 593-2, 606-7, 606-9
字 久光 (耕)	611-1, 611-2, 612-1, 613-1, 613-2, 614-1, 614-2, 615, 616, 621-5, 622-1, 622-6, 623-8, 623-10, 623-11, 623-12, 623-13, 623-14, 623-15, 623-16, 623-17, 623-18, 623-19, 623-23, 623-24, 623-25, 623-27, 623-37

区域の範囲 A:【郷原地区】	
字 林原 (耕)	636-1、636-17、636-18、648-1、649-1、651-1、652、653、654、655、656、657、658、659、660、661、662-1、662-2、663、664、665、666、668、669、670、671-1、672、673、674、675、676、677、678、679、680、681-1、685、688、689、690、691、692、693-1、693-2、694、695、696、697-1、697-2、698、699、700、701、702、702-3、702-4、702-5、702-6、702-7、702-8、702-9、702-10、702-11、702-12、702-13、702-14、702-15、702-18、702-19、702-26、702-29、702-30、702-35、702-37、702-38、702-39、702-40、702-41
字 土居 (耕)	713-1、714-1、715、716、717-1、718-1、718-2、735-1、735-2、736-1、737-1、738-1、738-2、739
字 田福寺 (耕)	759、764-3、765-1、766-1、766-4、770-4、770-5、773、774、775、776-1、776-2、777-1、777-3、777-5、778、779-1、779-4、780、781、782-1、783-1、784、785-2、788-1、789-1、790-1、791-1、792-1、792-2、792-3、793-1、794、794-1、795、795-1、796-1、797、810-1、810-2、811-1、812-1、815、816-1、816-4、817-1、817-4、818-1、818-4、822-1、822-2、823、824、827-1、828-1、829-1、830-1、830-2、831、832、833、835-1
字 東岡条 (耕)	904-1、906-1、906-2、909-1、911-1、912-1、918、929、933、934、936-2、938-1、940-1、945-1、946-1、947-1、952、953、955、956、957、958、959、960、961、962、963、969-1、969-2、970-1、1005-1、1017-1、1017-3、1018、1024-1、1024-2、1025、1026-1、1026-2、1027-1、1028、1029、1030、1031、1032、1033、1050-1、1051、1055、1056、1057-1、1057-3、1058、1059、1060、1061、1062、1063-1、1064、1065-1、1065-2、1067-1、1084-1、1085、1086-1、1087-1、1088、1089、1090、1091、1093、1094
字 梶屋前 (耕)	1132-1、1133-1、1134-1、1136-1、1137、1138、1139-1、1140-1、1141-1
字 古川 (耕)	1202-1、1203、1204、1205、1206、1207-1、1207-2、1208-1、1208-2、1209、1210、1211-1、1219-1、1220、1221、1222、1223-1
字 田中 (耕)	1272-1、1276-1、1279-1、1279-3、1280-1、1281-1、1282-1、1282-2、1283、1284-1、1284-2、1285、1303-1、1320-1、1320-2、1321-1、1322-1、1323-1、1324、1325、1326-1、1329、1330-1、1331-1、1332、1333、1334-1、1335-1、1336、1370、1371
字 西岡条 (耕)	1436、1437、1438-1、1438-2、1440、1441、1442、1443、1444、1445、1446、1447、1448、1449、1450、1451、1452、1453、1454、1455、1456、1457、1458、1459、1461、1462、1463、1464、1465、1466、1467、1468、1469、1470、1472、1473、1474-1、1474-2、1481-1
字 飛垣内 (耕)	1596-1、1596-2、1596-3、1598、1599-1、1600-1、1601
字 西畑 (耕)	1691-1、1691-2、1693-1、1695-1、1696-2、1698、1699-1、1699-2、1699-4、1700、1701-1、1702-1、1703-1、1705、1706-2、1707-1、1712-1、1713-1、1714、1724-1、1725-1、1725-3、1725-4、1726、1728、1730、1731-1、1732-1、1733-1、1735-1、1778-1、1778-2、1781-1、1783-1、1783-3、1786-1、1788-1、1789-1、1790-1、1791-1、1792、1793、1794-1、1795、1797-1、1797-2、1797-3、1798-1、1799-1、1800-1、1800-7、1800-10、1802-1、1805-1、1805-4、1807-1、1808-1、乙 1808-1、1809-1、1810-1、1811、1812、1813、1814、1815、1816、1817、1818、1821、1822、1823、1824-1、1824-2、1825、1826、1827、1830-1、1830-2、1831、1833-1、1834、1835、1836、1837-1、1838、1839、1840、1841、1842、1843、1845、1846-1、1847-1、1848-1
字 新堂平 (耕)	1950、1951、1952、1953、1954、1955、1956、1959、1960、1961、1966、1967、1968、1969、1970-1、1971-1、1981-1、1982-1、2063-1、2064-1、2065-1、2066-1、2071、2079-1、2080-1、2081、2082、2104-7、2104-8

区域の範囲 A:【郷原地区】	
字 丸子 (耕)	2254-1、2255、2257、2258、2259、2260-1、2261-1、2262-1、2263-1、2274、2275、2276、2277、2278、2279、2280、2281-1、2285、2291-4、2299-1、2300-1、2300-2、2301、2302-1、2302-2、2303-1、2304-1、2306、2307-1、2307-3、2308-1、2308-2、2309-1、2309-3、2310-1、2311-1、2311-2、2312-1、2312-2、2314-1、2315-1、2315-3、2318-1、2319、2320-1、2321-1、2322-1、2323-1、2324、2325、2326、2327-1、2327-3、2328-1、2328-3、2329-1、2329-3、2332-1、2333-1、2333-3、2334、2335、2336-1、2337-3、2338-1、2339-1、2341、2342、2343-1、2344-1
字 沖ノ下 (耕)	2355-1、2356-1、2357-1、2357-2、2358、2360-1、2364、2368、2369、2374、2375、2376、2377、2379-1、2381-1、2382-1、2384、2385、2386、2387、2390、2392、2394-1、2398、2414-1、2415-1
字 惣上分 (耕)	2430、2432-1、2432-2、2435-1、2495、2500-1
字 山手 (耕)	2577、2578、2579、2580、2593、2594、2595-2、2597、2605、2606、2607、2608、2610、2611、2612、2613、2614、2615、2617、2632-1、2633-1、2633-4、2633-5、2635-1、2636、2637、2638、2639、2640-1、2640-2、2641、2642、2643、2644、2645、2646、2647、2648、2649、2651-1、2652、2653、2654、2655、2656、2657、2658、2659、2660、2661、2662、2664-1、2668-3
字 上ノ原 (耕)	2976-1、2976-2、2976-3、2978-1、2978-2
字 山王 (耕)	2998、2999、3000、3001、3002-1、3007、3008、3010
字 岩山附 (耕)	3453-1、3453-2、3454-1、3455、3456、3457、3458-1、3467-1、3468、3469、3470、3471、3472、3474、3475、3476、3477、3478、3479-1、3479-2、3480、3481、3484、3485、3486、3487、3488、3489、3490、3491、3492、3493、3578-1、3581-1、3581-2、3581-3、3583-1、3583-2、3583-3、3583-4、3584-1、3586-1、3587、3588-1、3589-1、3605-1、3606-1、3607-1、3608-1、3608-2、3610-1、3611、3612、3614-1、3614-2、3615-1、3615-2、3616、3617-1、3617-2、3618、3619、3620、3621-1、3621-2、3622-1、3622-2、3622-3、3622-4、3623-1
字 打田ヶ原 (耕)	3628、3629、3630、3631、3632、3633、3634、3635、3636、3637、3639、3640、3641-1、3641-2、3642、3643、3644、3645、3646-1、3646-2、3647、3648、3650、3651、3652、3653、3654、3655、3659、3660、3661-1、3661-3、3663、3681-1、3682-1、3685-1、3686-1、3687-1、3688、3691、3692、3693-1、3693-2、3695、3696、3697、3698、3699、3700、3701-1、3701-2、3702-1、3713-1、3715-1、3716-2、3719-1、3720-1
字 笠松 (耕)	3726、3727-1、3730、3731、3732-1、3732-2、3733、3734-1、3734-3、3734-4、3735、3736-1、3743-1、3744、3745-1、3746-1、3748-1、3751-1
字 東長谷 (耕)	3784-1、3785-1、3785-2、3786-1、3788-1、3789、3790-1、3790-2、3791、3795-1、3796-1、3796-2、3797-1、3798
字 西長谷 (耕)	3868-1、3868-2、3869、3874-2、3875-2、3877、3878、3879、3880-1、乙 3881、3881-1、3882-1、3884-1、3888-1、3889-1、3889-3、3891-1、3892-1、3892-2、3893-1、3893-2、3895-1、3895-2、3896-2、3897-1、3898、3899-1、3899-2、3900-1、3931-1、3954-1、3954-2、3956-3、3970-1、3970-2、3984-1、3987-1、3987-2、3987-3、3995、4005-1
字 沖田 (耕)	4286-1、4303、4304-1、4306、4307、4308、4309、4310、4355、4360-1、4360-2、4361、4362-1、4362-2、4363、4365、4366、4367-1、4368-1、4369-1、4369-2、4370、4372-1、4373、4374、4375、4376、4377、4378、4379、4380、4381、4382、4383、4384、4386、4387、4388、4389、4391

区域の範囲 A:【郷原地区】	
字 川原 (耕)	4447、4448、4449、4450、4451、4452、4453、4454、4455、4456-1、4456-3、4457、4458-1、4458-3、4459-1、4460-1、4461、4462、4463、4464、4465、4466、4467、4468、4469、4470、4471、4472、4473、4474、4475、4476、4477、4478、4480、4481、4482、4483、4484、4485、4486、4487、4488、4489、4490、4491、4492-1、4492-2、4493、4494、4495、4496-1、4496-2、4497、4498、4499、4500-1、4501-1、4502-1、4503-1、4506-3、4507-1、4508-1、4509-1、4510-1、4510-2、4511、4512-1、4512-3、4513-1、4514-1、4515、4516、4517-1、4518-1、4519、4520、4521、4522-1、4523-1、4524-1、4525-1、4525-3、4526-1、4527、4528、4529、4530、4531-1、4532-2、4533-1、4534-1、4535、4536-1、4536-3、4537、4538-1、4539-1、4540-1、4541、4542、4543、4544、4546、4547、4548、4549、4550、4551、4552、4553、4554、4555、4556、4557、4558、4559、4560、4561、4563、4566-1、4567-1、4568-1、4569、4570、4571、4572-1、4572-2、4573、4574、4575、4576、4577、4578、4579、4580、4581、4582、4583-1、4583-2、4584、4585、4587、4588、4589、4590、4591、4592
字 申酉原 (耕)	4593、4594、甲 4595-1、4615、4616、4617、4618、4619、4620、4621、4622、4623、4624、4625、4626、4627、4628、4629、4632、4634、4635、4636、4637-1、4637-2、4638、4639、4642、4643、4644、4645、4652、4653、4654-1、4655、4656-1、4658(一部)、4664-1、4667-1、4668、4669、4670、4671-1、4672-1、4673-1、4674-1、4675-1、4676、4677、4678、4679、4680、4681、4682、4683-1、4683-2、4684、4685、4686-1、4686-2、4693、4694-1、4695、4696、4697-1、4697-2、4698、4699、4700、4701、4702、4703、4704、4715、4717、4718、4719、4720、4721、4722-1、4722-2、4723、4724、4725-1、4725-2
字 阿井ノ原 (耕)	4726-1、4727-1、4728-1、4729、4730、4731-1、4732-1、4734、4737、4739-2、4758-1、4758-3、4759、4760、4761-2、4766、4767、4775、4776、4778-1、4778-2、4779、4782、4783、4784、4785、4786、4790-1、4791、4792-1、4793-1、4794
字 芋福 (耕)	5282、5283、5287-1、5288-1、5289-1、5291、5293、5294、5295、5296、5297-1、5298-1、5299、5300、5311-1、5311-4、5315-1、5316-1、5317、5318-1、5319-1、5320、5321-1、5322、5323、5324、5325、5326、5327、5330-1、5331-1、5332、5333、5335、5338、5339、5340、5341、5342、5343、5344、5345、5346-1、5346-2、5346-3、5347、5348、5349、5350-1、5350-2、5351、5352、5353、5354、5355、5356、5357、5358、5359、5360、5361、5362、5363、5364、5365-1、5372、5373、5374、5377、5410-1、5411、5420-1、5421、5422、5423、5424、5425、5426、5427、5428、5429、5430-1、5435、5436、5437-1、5437-3、5446-1、5447-1、甲 5448(一部)、5449、甲 5450、5451、5452、5454、5457、5458、5459、5460、5461-1、5462-1
字 芋福上ノ段 (耕)	5463-1、5464-1、5465-1、5466-1、5467-1、5468、5469、5470-1、5470-2、5471、5482-1、5483-1、5484-1、5485-1、5486-1、5486-3、5487、5488、5489、5490、5491、5492、5493、5494、5495、5496、5497-1、5498-1、5499、5500、5501、5505-3、5506、5507、5513、5514、5515、5516、5517、5518、5519、5520、5521、5522、5523、5524、5525、5526、5527-1、5527-2、5528、5530、5531、5532、5533、5534、5535、5536、5537、5538、5539、5540、5541、5542、5543、5544、5545、5546、5547、5548、5549-1、5549-2、5550、5551、5552、5553、5554、5555、5556、5557、5558-1、5558-2、5559、5561-1、5561-2、5563、5564、5565、5566、5568、5569、5570、5571、5572、5574、5575、5576、5577、5578、5579、5580、5581、5582、5583、5584-1、5584-2、5585、5586、5587-1、5587-2
字 松原 (耕)	6839-2、6840、6841、6844-1、6845、6847、6851、6852-1、6852-2、6854、6856-2、6857、6862、6863、6864、6865-1、6865-2、6867、6868、6869、6870、6871、6872-1、6872-2、6872-3、6872-4、6873-1、6873-2、6873-4、6876-1
字 樽ヶ畑 (耕)	7208-16、7208-17、7208-39

区域の範囲 A:【郷原地区】	
字 中畑 (耕)	7477-1、7478、7479、7480-1、7480-2、7482、7483-1、7484-1、7485、7487-1、7492、7493、7494、7495-1、7497-1、7497-2、7498、7502-4、7504-1、7504-3、7504-4、7505-1、7506、7507-1、7507-2、7507-3、7507-4、7508-1、7509、7510、7511-1、7511-2、7512-1、7512-4、7515-1、7516、7517、7518、7519-1、7519-2、7522-2、7523-1、7524-1、7525-1、7526-1、7526-2、7527-1、7527-2、7528、7529、7530、7531、7532、7533、7536、7537-1、7537-2、7538、7539、7540、7541-1、7542-1、7544-1、7547-1、7547-2、7548、7549、7550、7551、7552、7553、7554、7555、7556、7558、7559、7560-1、7561、7562、7565、7566、7567、7568、7569、7570、7571、7572、7573、7574-1、7574-2、7575、7576、7577、7578、7579-1、7579-2、7579-3、7579-4、7579-5、7579-6、7579-7、7579-8、7583-1、7584、7585、7586-1、7588-1、7590-1、7591、7592、7593、7595、7596、7597、7598-1、7598-2、7598-4、7599-4、7600、7603、7604、7605、7606、7608、7609、7610、7611、7612、7613、7614、7615、7617-1、7617-2、7617-3、7619、7620、7621、7622-1、7622-2、7623、7624-1、7624-3、7624-5、7624-6、7624-8、7624-9、7624-12、7624-13、7624-14、7624-15、7624-16、7624-17、7624-20、7624-24、7624-25、7624-26、7624-27
字 畑 (耕)	7625、7626、7627、7629-1、7629-2、7629-3、7632-1、7642、甲 7643-2、7645-1、7647-1、7652、7653、7654、7659-1、7659-2、7659-3、7660-1、7660-2、7661-1、7661-2、7661-3、7662-1、7663、7666-1、7667、7668、7669-1、7669-2、7670-1、7670-2、7671-1、7671-2、7672-1、7672-2、7674、7675-1、7675-2、7676、7677、7678-1、7679-1、7680、7694-1、7694-2、7694-3、7694-4、7695、7696-1、7697-1、7698-1、7699-1、7699-2、7699-3、7699-4、7699-5、7699-8、7701-1、7705-1、7705-2、7705-3、7705-4、7708-1、7708-2、7709、7710-1、7710-2、7710-3、7711、7712、7713-1、7713-2、7723、7725、7726-1、7727、7731-1、7733、7733-1、7736-1、7736-2、7737-1、7738-1、7739-1、7740、7741、7742-1、7742-2、7744-1、7745-1、7758、7759、7760-1、7760-2、7762、7763、7764、7765、7769、7770、7771、7772、7780、7781-1、7781-2、7788、7789、7790、7791、7794、7796-4、7796-7、7796-8、7796-9、7796-10、7796-12、7796-13、7796-19
字 下ミノカヤ (耕)	7797、7805-1、7808-1、7811-1、7812-1、7813-1、7815-1、7820-1、7821-1、7822-1、7823-1、7824-1、7828、7829、7833、7834、7835、7836、7837、7839-1、7839-2、7840、7841、7842、7847-1、7848-1、7849、7924、7930、7931、7932、7933、7934、7935、7936、7937、7938、7939、7941、7946、7955-1、7955-2、7956-1、7957-1
字 中ミノカヤ (耕)	8050-1、8051-1、8061-1、8062-1、8064、8065、8066、8067、8068-1、8068-2、8068-3、8070、8071-1、8071-2、8072-1、8072-2、8073-2、8073-4、8075-1、8075-2、8209-1、8209-2、8210、8213、8218-2、8221-1、8221-2、8222-1、8222-5、8223
字 空城山 (山)	(該当なし)
字 狐ヶ城 (山)	(該当なし)
字 薬師平 (山)	(該当なし)
字 門ノ平 (山)	240、248、249-1、250-1、253-2
字 東遅越 (山)	559-4、559-5、560-3、560-4、560-5、560-6、563-8、563-9、614-3
字 西遅越 (山)	650、651-2、651-3、651-4
字 松原 (山)	(該当なし)
字 大鷲 (山)	1749、1750、1751、1754、1755
字 笹原 (山)	1932、1933、1934-1、1935-1、1936-1、1936-3

区域の範囲 A:【郷原地区】	
字 杉畦 (山)	1958-2、1959-2、1959-3、1962、1967、1968、1969、1970、1981-5
字 林頭 (山)	1982、1983、1985(一部)
字 長尾 (山)	2023-1、2023-2、2023-3、2023-5、2023-6、2023-7、2024、2025、2026-1、2028-1、2048-1
字 尾無 (山)	2070-3、2076-1、2078-1、2078-2、2086-1
字 片矢 (山)	2131-5、2133-1、2152-1、2153-3、2153-5、2153-6、2153-7、2153-9、2153-11、2153-12
字 京塚 (山)	2234-4、2242-2、2244-1、2244-2、2244-6、2245-4、2245-5、2245-6、2245-8、2247-2、2247-7、2247-15、2248-1、2254-1、2265-1、2268-6、2277、2278-2、2278-3、2278-5、2278-28、2278-31、2279、甲 2280-1、甲 2280-2、甲 2280-3、甲 2280-4、2280-5、2280-6、2281、2282
字 才ヶ峠 (山)	2296-2、2298-3、2298-4、2298-5、2298-6、2299-2、2300-3、2315-2、2320-2、2325、2326-4、2328-4、2333-1
字 野路山麓 (山)	甲 2379-24、甲 2379-27、甲 2379-32、甲 2379-33、甲 2379-34、甲 2379-35、甲 2379-36、甲 2379-37、2379-39、甲 2379-82、甲 2379-93、甲 2379-98、2379-255、2379-257、2379-259、甲 2379-260、2379-261、2379-264、2379-273、2379-291、2379-292、2379-293、2379-294、2379-295、2379-296、2379-306、2379-312、2379-313、2379-314、2380-249、2380-251、2380-394
字 一ノ松光山 (山)	2503-276、2507-229、2507-230、2507-231、2507-349、2507-383、2507-384、2507-386、2507-387、2507-388、2507-480、2507-510、2507-511、2507-513、2507-520、2507-525、2507-526、2507-527、2507-528、2507-529、2507-533、2507-536、2507-542、2507-543、2507-548、2507-554、2507-682、2507-683、2507-701、2507-727、2507-750、2507-752、2507-753、2507-976
字 大積山 (山)	2516-3、2516-5、2516-7、2516-10、2516-11、2516-12、2516-13、2516-16、2516-17、2516-18、2516-19、2516-23、2516-24、2516-26、2516-27、2516-28、2516-29、2516-30、2516-31、2516-32、2516-33、2516-34、2516-35、2516-38、2516-44、2516-46、2516-47、2516-48、2516-49、2516-50、2516-54、2516-58、2516-59、2516-60、2516-61、2516-62、2516-63、2516-64、2516-65、2516-66、2516-68、2516-69、2516-72、2516-75、2516-108
字 ワラヒノ山 (山)	2519-58、2519-59、2520-9、2520-11、2520-12、2520-23、2520-24、2520-323、2520-324、2520-335、甲 2521-7、甲 2521-117、2522-6、2522-16、2522-18、2525-2、2525-4、2525-7、2525-8、2525-10、2525-173、2525-179、2525-185、2525-186、2525-188、2525-189、2525-192、2525-223、2525-231、2525-232、2525-233、2525-234、2525-235、2525-243、2525-244、2525-245、2525-246、2525-247、2525-248、2525-249、2525-250、2525-252、2525-253、2525-254、2525-255、2525-271、2525-274、2525-275、2525-276、2525-280、2525-281、2525-282、2525-283、2525-284、2525-285、2525-286、2525-288、2525-290、2525-325、2525-331、2528-7、2528-8、2528-13、2528-19、2528-20、2528-21、2528-23、2528-24、2528-26、2528-28、2528-31、2528-33、2528-34、2528-45、2528-46、2528-47、2528-52、2528-84、2528-165、2528-166

B :【音戸地区】

区域の範囲 B:【音戸地区】	
音戸町 渡子(一丁目～三丁目)及び田原(一丁目～三丁目), 早瀬(一丁目～三丁目), 南隠戸(四丁目), 畑(一丁目～三丁目), 有清(一丁目～二丁目), 先奥(一丁目～三丁目), 藤脇(一丁目～三丁目) 大字渡子及び音戸 のうち, 下記に掲げる現況農用地及び農業用付帯施設用地	
渡子(一丁目～三丁目)	
(該当なし)	
田原(一丁目～三丁目)	
田原三丁目	4373、4376、4377、4378、4380、4381-3、4387、4388、4391、4392、4393、4394、4395、4398、4553-1、4554-1、4556-1、4557-2、4561、4562-1、4562-3、4606、4608、4609-1、4609-2、4611-1、4613、4621、4622-1、4628-1、4629-1、4630-1、4632-1、4633、4634、4635、4640、4641-1、4643-1、4644、4645、4647-1、4757-1、4759-1、4761、4762-1、4765、4767、4770-1、4771、4772-1、4773、4775、4778-1、4783、4785-1、4786-1、4789、4792-1、4793、4794、4795、4796、4800-1、4800-2、4800-3、4801-1
早瀬(一丁目～三丁目)	
早瀬一丁目	4960-3、4977-1、4977-3、4984-1、4984-2、4984-5、5068-1、5074、5100-4、5100-5、5105-2、5107-2、5187-1、5187-2、5188-2、5189-2、5191-1、5201、5202-1、5202-3、5202-4、5202-8、5229-1、5229-2、5242-1、5243-1、5243-3、5244-1、5246-1、5247-3、5330-2、5330-3、5331-1、5331-2、5331-3、5331-4、5338-4、5349-1、5350-1、5358-2、5359-1、5378-1、5397、5398、5461
南隠渡(四丁目)	
(該当なし)	
畑(一丁目～三丁目)	
(該当なし)	
有清(一丁目～二丁目)	
(該当なし)	
先奥(一丁目～三丁目)	
(該当なし)	
藤脇(一丁目～三丁目)	
(該当なし)	

区域の範囲 B:【音戸地区】	
大字渡子	
字 前羽山 (耕)	4409、4410-1、4410-2、4411、4412、4413、4414-1
字 上原山 (耕)	4470、4471、4478、4479、4480
字 中原山 (耕)	4486、4488、4489、4490、4491、4492、4493、4494、4495-1、4498-1、4501-1、4503、4504-1、4505-1、4506-1、4508、4514-1、4514-2、4515、4521-1、4522-1、4522-2、4523、4524(一部)、4525-1、4528-1、4530-1、4530-2、4532-1、4536、4539、4540、4541、4542-1、4544-1、4545-1、4545-3、4546-1、4547-1
字 向羽山 (耕)	4567-1、4570-1、4571、4572-1、4573-1、4574-1、4574-2、4575-1、4576-1、4577-1、4578、4581、4582、4583-1、4583-3、4585、4588、4589、4601、4603-1、4603-3、4604、4605-1
字 上北流田 (耕)	4903-1、4903-2、4903-4、4904-1、4905、4906-1、4908-1、4910-1、4911-3、4920-1
大字音戸	
(該当なし)	

C : 【倉橋地区】

区域の範囲 C:【倉橋地区】	
倉橋町	
本 浦	【耕地番】170 から 2496 まで及び 2719 から 2817 まで 【山地番】50 から 408 まで
須 川	【耕地番】2497 から 2718 まで及び 2818 から 3716 まで 【山地番】409 から 709 まで
西宇土	【耕地番】3717 から 4315 まで 【山地番】710 から 804 まで
大 向	【耕地番】4316 から 4798 まで 【山地番】805 から 931 まで
重 生	【耕地番】4799 から 5893 まで 【山地番】932 から 1164 まで
宇和木	【耕地番】5894 から 6868 まで 【山地番】1165 から 1305 まで
釣土田	【耕地番】6869 から 7727 まで 【山地番】1306 から 1441 まで
長 谷	【耕地番】7728 から 8894 まで 【山地番】1442 から 1881 まで
尾 立	【耕地番】1 から 169 まで及び 8895 から 11033 まで 【山地番】1 から 49 まで及び 1882 から 2630 まで
室尾西	【耕地番】11034 から 11897 まで 【山地番】2631 から 2644 まで
室尾東	【耕地番】11898 から 13758 まで及び 14108 から 14603 まで 【山地番】2645 から 3125 まで及び 3376 から 3678 まで
大 迫	【耕地番】13759 から 14107 まで 【山地番】3126 から 3375 まで
海 越	【耕地番】14604 から 16249 まで 【山地番】3679 から 4158 まで
鹿老渡	【耕地番】16250 から 16674 まで 【山地番】4159 から 4214 まで
鹿 島	【耕地番】16676 から 18,898 まで 【山地番】4215 から 4287 まで
の現況農用地及び農業用附帯施設用地	
(本浦)	
(該当なし)	
(須川)	
(該当なし)	
(西宇土)	
(該当なし)	
(大向)	
(該当なし)	
(重生)	
(該当なし)	
(宇和木)	
(該当なし)	
(釣土田)	
(該当なし)	
(長谷)	
(該当なし)	

区域の範囲 C:【倉橋地区】	
(尾立)	
字 井目木川東浜 (耕)	5-2、5-3、7-3、9-1 の一部、9-2、10-1、10-3、13-1、13-2、13-4、13-6、13-9、18-1、18-2、18-3、19-1、19-2、19-3、20-1、21-1、22-1、22-2、24-1、24-2
字 井目木川東奥 (耕)	25-1、26-1、26-2、26-3、26-4、26-5、26-6、26-9、27、37、39、40、44
字 井目木川西奥 (耕)	93-1、93-2、93-4、94-1、94-4
字 井目木川西浜 (耕)	95-1、95-2、96-1、97-1、97-3、97-4、98-1、99-0、100-1、106-1、106-2
字 石持 (耕)	128-6、128-7、129-4、131-6、131-7、133-8、136-1、136-2、136-3、136-5、136-6、136-7、137-9、137-12、137-14、137-16、137-17、138-1、138-2、138-3、138-5、138-7、138-9、140-1、140-2、141、142-1、142-2、145-3、151-12、163
字 寒那 (耕)	8897-5、8898-1、8898-5、8898-8、8899-1、8899-4、8899-6、8899-7、8900-4、8900-5、8900-6、8904-4、8904-6、8904-8、8904-9、8906-1、8906-4、8906-9、8908-1、8908-7、8908-8、8912、8918、8921-1、8922-1、8924、8925-1、8930-1、8930-5、8930-6、8932-1、8932-2、8932-3、8932-4、8932-5、8932-6、8933-1、8933-2、8934、8935-5、8936-1
字 寒那南 (耕)	8937、8938、8939、8940、8942-1、8942-2、8943-2、8943-3、8943-4、8945-2、8945-3、8949-1、8949-2、8949-3、8949-4、8950-1、8950-2、8950-3
字 長尾間奥(耕)	8952-1、甲 8953、8954-1、8954-2、8955、8960-2、8961、8963-1、8963-4、8964-1、8964-2、8965-1、8967-1、8968-1、8969-1、8969-2、8969-3、8969-4、8971-1、8976-1、8976-2、8982-1、8982-3、8982-4、8982-6、8982-7、8985-1、8985-2、8985-3、9004-1、9004-2
字 長尾間 (耕)	9014、9015-1、9019、9021、9022、9023、9024-3(一部)、9026、9028、甲 9029、9030、9037-3、9038、9039-1
字 片平山 (耕)	9041-3、9041-4、9042-1、9042-3、9044-1、9044-2、9044-4、9045-1、9045-2、9047-1、9049-1、9055-1、9056-1、9058-1
字 黒岩 (耕)	9067-1、9067-2、9067-3、9067-4、9067-5、9067-6、9078-1、9079-1、9079-2、9079-3、9081、9086-2、乙 9087、9088、9089-1、9089-2、9089-3、9090、9091-1、9092、9093-2、9093-3、9093-4、9095-1、9095-2、9095-3
字 水越 (耕)	9096-1、9096-3、9096-6、9096-8、9096-10、9096-12、9096-14、9097-1、9098-1、9098-3、9098-5、9098-7、9098-10、9099-1、9101-1、9101-2、9101-4、9101-6、9101-8、9101-10、9101-12、9101-14、9101-16、9101-18、9103-1、9103-3、9103-5、9103-7、9103-9、9103-11、9103-13、9103-15、9103-18、9103-20、9104-1、9104-3、9104-5、9105-1、9106-1、9108-1、9114-1、9114-2、9115-3、9115-4、9116-1、9116-3、9117、9118、9120-1、9120-2、9122-1、9124-1、9124-5、9125-1、9126
字 助城 (耕)	9127-1、9127-2、9128-1、9128-2、9130-1、9130-3、9132、9151、9153、9154、9155
字 横窪 (耕)	9164-1、9164-2、9166、9167、9168、9169、9170-1、9171、9173、9174
字 塩谷 (耕)	9185-1、9186、9189、9197、9201、9202、9203、9211、9212-1、9212-2、9212-3、9213、9214、9215-1、9216、9217-1、9217-2、9218-1、9219、9222
字 先田 (耕)	9243-1、9243-2、9244、9245、9246、9248-1、9249-1、9250、9251-1、9251-2、9252-1、9253、9254-1、9254-4、9255-1、9255-2、9256、9258、9259、9260、9261-1、9261-2、9262-1、9262-2、9262-3、9263
字 小田 (耕)	9265、9266-1、9268-1、9268-2、9268-3、9268-8、9271-1、9272-1、9272-3、9277-1、9277-2、9278、9279-1、9280-1、9281-1、9281-4、9289-2、9290-3
字 猿田 (耕)	9291-3、9291-4、9291-7、9291-8、9292、9293、9294-3、9294-4、9294-5、9295、9297、9299、9303-1

区域の範囲 C:【倉橋地区】	
(尾立)	
字 脇田 (耕)	9330-1、9330-2、9333-1、9334-1、9337、9338、9340、9355-1、9356、9368、9369、9370、9374、9376-1、9378、9379-1、9382、9383、9385-1、9387、9389-2
字 脇田田ノ尻 (耕)	9396-4、9406、9417-1、9417-2
字 宮原 (耕)	9437-1、9439-1、9442、9445-1、9445-2、9445-3、9446、9447(一部)、9449
字 小泊 (耕)	9456-1、9457、9458、9461-1、9461-4、9463、9464-1、9464-2、9464-5、9464-14、9465-1、9469-2
字 納北 (耕)	9486-1、9486-2、9486-3、9487-1、9498-1
字 横岑 (耕)	9557-1、9557-2、9560、9563
字 納中 (耕)	丙 9573、9604-1、9606-2、9606-3、9607、9611、9612-1、9613
字 納 (耕)	9614-2、9614-3、9615-1、9616、9617-1、9618-1、9620、9621、9624、9629-1、9629-3、9630-1、9632-1、9635-3、9636、9637、9638、9640-2、9643、9651-1、9652-1、9653、9675-9
字 横挽 (耕)	9681-1、9682、9683、9684、9685-1、9686-1
字 藻浦 (耕)	9696-1、9721-1、9723-1、9723-2、9725-1、9725-2、9727-2、9728-1、9729、9730-1
字 藻浦西 (耕)	9731、9737-1、9738-1、9739、9740-1、9744、9747-1、9747-4、9752、9753、9754-1、9755-1、9756、9757、9758、9762-1、9775
字 後ヶ作 (耕)	9786、9789、9800-1、9801、9803-1、甲 9810
字 藻浦奥 (耕)	9811-1、9821、9823、9825、9829-1、9830-1、9831-1、9833-1、9837-1、9838、9839、9840-1、9842、9843、9844、9845-1、9846、9847
字 小浜上 (耕)	9855-1、9855-2
字 馬谷 (耕)	9892-2、9897、9898-1、9899-1
字 神田 (耕)	10016-3
字 堂元 (耕)	10024、10029、10030-1、10033、10055
字 岩元 (耕)	10061-1、10064-1、10065、10070-1、10078-3、10081-4、10084-1、10085、10086、10092
字 向河内 (耕)	10136-1、10136-3、10137-1、10142、10143、10144
字 小迫 (耕)	10146-1、10147-1、10150-3、10152-1、10153-1、10154-1、10158、10164-4、10167-1、10175-1、10175-2、10176-2、10177-1、10178、10179、10180-1、10183-1、10183-2
字 大迫 (耕)	10184、10185、10186-1、10187、10189
字 耳登田 (耕)	10246-7、10248-1、10248-2、10250-1、10250-2、10253、10255、10256、10257、10260、10261-2、10263、10265-1、10268-2、10270、10274、10275-1、10275-2、10276
字 与市窪 (耕)	10280、10281-1、10281-3、10282、10283-2、10304、10311-1

区域の範囲 C:【倉橋地区】	
(尾立)	
字 大窪 (耕)	10316-1、10323-1、10326、10327-1、10328-1、10351、10352、10358、10359-1、10359-2
字 河窪 (耕)	10360-1、10361-1、10364、10369-1、10370-1、10370-2、10371-1、10372-2、10374-1、10374-2、10375、10379-2、10380-2、10381-2、10392
字 山河内 (耕)	10399-1、10399-2、10399-3、10400-1、10401-1、10402、10403-1、10403-4、10404-1、10406-1、10409-4、10416-1、10417-2、10417-3、10420、10421、10422、10423、10424-1、10424-2
字 面田 (耕)	10432
字 普路元 (耕)	10471-1、10472、10474-2、10475-1
字 観音谷 (耕)	10481-3
字 西谷 (耕)	10540-4、10540-6
字 加登 (耕)	10555、10557-2
字 片山 (耕)	10593-5、10595
字 畦下 (耕)	10619-1、10621、10622-1、10622-2、10624-1、10626、10627-1、10627-2、10628-1、10629、10630-1、10630-2
字 松元 (耕)	10652、10653、10654、10655-3、10655-4、10655-6、10656、10661、10663、10669
字 塩野田 (耕)	10761-1(一部)、10761-3、10779-1、10780-1、10782-1、10783-7、10784-1、10784-3、10789-1、10789-2、10789-3
字 宝登路 (耕)	10802-2、10815-1、10818-1 の一部
字 北迫 (耕)	10822
字 平野 (耕)	10864-6、10906-4、10907-4、10909-10、10909-12
字 田尻 (耕)	10913、10916-2、10932-1
字 木長 (耕)	10953-1、10953-2、10954、10956、10957-1、10957-2、10957-3、10958、10959、10960、10961-2、甲 10961、10962-1、10963、10964-2、10965-2、10977-4、10981-1、10983、10984-1、10985、10988-1、10992-1
字 赤石 (耕)	11022-4、11030-1、11030-2、11031、11033-1
字 井目木東山 (山)	9-3
字 井目木西山 (山)	19-4、19-5、19-8、22-12、22-13、22-15、22-17、23-2、23-3、23-7
字 長串 (山)	49-1、49-2、49-5、49-9、49-10、49-11、49-12、49-13、49-14、49-15、49-16、49-17、49-18、49-19、49-23、49-26、49-27、49-29、49-30、49-31、49-32、49-34、49-36、49-37、49-50、49-51、49-60、49-61、49-62、49-65、49-66、49-67、49-69
字 寒那 (山)	1897-1、1897-3、1897-6、1899-1、1899-3、1899-5、1900-1、1901-1、1902-1、1902-2、1903-1、1904-1、1908-1、1909-2、1909-4、1910-1、1934-2、1935-2、1935-3、1935-5

区域の範囲 C:【倉橋地区】	
(尾立)	
字 寒那南 (山)	1946、1950-2
字 長尾間 (山)	1997-3、1997-4、1997-5、1997-7、2004-2、2009-1、2010、2011-2
字 片平山 (山)	2030-1
字 横窪 (山)	2134-1、2164-2、2166、2168
字 塩谷 (山)	2174-2、2174-6、2174-7、2184-2
字 先田 (山)	2186-1、2187-1
字 小田 (山)	2190-2、2192-2、2192-3、2192-8、2192-11
字 脇田田尻 (山)	2298-1
字 横峰 (山)	2318-2
字 藻浦奥 (山)	2348
字 与市窪 (山)	2367-2
字 大窪 (山)	2400-1、2428-1、2463、2465-3、2470-1
字 河窪 (山)	2480、2487、2488-1、2488-3、2489、2493-1、2496-1
字 普路元 (山)	2499、2502-1、2502-3
字 観音谷 (山)	2508-1、2533
字 赤石 (山)	2626-1、2627-2、2627-5、2627-6、2627-8、2627-9、2627-10

区域の範囲 C:【倉橋地区】	
(室尾西)	
字 小島 (耕)	11035-1、11043-1、11043-2、11044-1、11049-1、11050-1、11051、11052、11053、11054、11055、11056、11057、11058、11059、11061、11062、11063、11065
字 岳之下 (耕)	11098、11100-1、11100-2、11101、11109
字 山見之下 (耕)	11112、11113、11122、11123、11124、11125、11126
字 西山 (耕)	11169、11210、11211、11237、11238
字 藻浦峠 (耕)	11253-1
字 西才之神 (耕)	11258、11260、11262-2、11263-2
字 西藻浦 (耕)	11267、11268-1、11274-1、11275、11277-1、11277-2、11277-6、11284、11297-1、11299、11300-1、11300-2、11300-3
字 藻浦 (耕)	11334、11340、11341、11342
字 東藻浦 (耕)	11376、11378
字 源後 (耕)	11399、11400-1、11406-1、11407、11409、11410、11411、11412、11413
字 向井 (耕)	11616
字 奥迫 (耕)	11707、11716-1、11716-2
字 久保之下 (耕)	11734-3

区域の範囲 C:【倉橋地区】	
(室尾東)	
字 上河内 (耕)	12353、12355、12356-1、12357、12359、12361-1、12361-2、12371、12374-1、12375-1、12375-2、12376-1、12376-3、12378、12379-1、12379-4
字 望 (耕)	12380、12381、甲 12382、12383-1、12384、12385、12386、12388、12389、12390
字 大原奥 (耕)	12477-2、12484、12485-10、12487-1、12488、12491、12506、12508-2、12512、12514、12515、12516-1、12517、12518、12520、12521、12523、12526-3、12527-2、12530-3、12531-1、12535-1
字 菖蒲迫 (耕)	12541、12542、12544、12553、12568-1
字 西深見 (耕)	12599-1、12599-2、12601 の一部
字 船附 (耕)	12630、12630-2、12631、12632-1、12635-1
字 東深見 (耕)	12660-1、12673、12674、12678-2、12710-1
字 高峰 (耕)	12760、12762-1、12763、12764-1、12764-2、12765、12766、12769、12770、12772、12780、12781、12783、12784
字 先高井 (耕)	12824-1、12824-2、12825-1、12825-4、12826-1、12826-2、12826-3、12827-1、12830-1、12832-1、12832-2、12833-1、12833-2、12836-2、12838、12839-1、12839-4、12845-2、12855-1、12858-2、12859、12860、12862、12868-1、12870-1、12871-2、12871-4、12873-1、12873-2、12874、12876-1、12877-2、12878、12879、12880-1、12880-2、12881、12883-1、12885-2、12886-2、12887-1、12887-2、12887-3、12888-1、12888-2、12889-4
字 高井 (耕)	12895-2、12896-1、12896-3、12900-1、12900-2、12901-1、12901-2、12902-3、12902-4、12904-1、12904-2、12905-1、12905-2、12907-1、12907-2、12908-1、12908-2、12910-1、12911-1、12911-2、12912-1、12913、12914-1、12914-2、12915-1、12915-2、12915-3、12917-1、12917-2、12918、12920、12921、12922、12923-1、12923-2、12926、12927-1、12928-1、12929、12930、12932、12933-1、12934-1、12935-1、12935-2、12936-1、12937-1、12937-2、12938、12939-1、12939-2、12939-3、12940-2、12941-1、12942-1、12942-2、12945-1、12945-2、12945-3、12946-1、12946-2、12947-1、12947-2、12948-1、12952-1、12953-1、12953-2、12953-3、12954、12955、12956-1、12956-2、12957-1、12961-1、12963-1、12966-1、12993、13001-1、13002-1、13002-2、13007-1、13007-3、13008-1、13010-1、13010-2
字 蕨郷 (耕)	13248-3、13249-3
字 中才ノ神 (耕)	13270、13278-2
字 荷担塔 (耕)	13354-1
字 萩原 (耕)	13370、13371-1、13382-2、13382-4、13382-5、13387-1、13387-3、13388-2、13388-3、13406-1、13406-4、13408-1
字 洲ノ崎 (耕)	13435、13436-1、13437-1、13440-1、13440-2、13440-3、13440-4、13440-6、13441-1、13441-2、13441-3、13441-4、13441-5、13442-1、13442-3、13443-1、13443-2、13443-3、13443-4、13444-1、13444-2、13444-3、13444-4、13444-6、13444-7、13445-1、13445-2、13445-3、13446-1、13447-1、13468-3、13468-4、13472-1、13472-2、13472-3、13472-4、13474-1、13474-2、13474-3、13475-1、13475-4、13475-9、13477-1、13477-5、13489-1、13489-6、13489-7
字 大亀 (耕)	13491-6、13492-2

区域の範囲 C:【倉橋地区】	
(室尾東)	
字 正畝 (耕)	13498-1、13499、13500-1、13500-2、13501-1、13509、13510
字 本倉井 (耕)	13539-2、13539-3、13540-1、13542、13544、13545、13546、13547、13548、13549、13550、13551、13552、13554-1、13555、13558、13559-1、13563、13565、13566、13575-1、13576、13579、13581、13583、13585、13587、13588-1、13589、13590、13592-1、13592-2、13592-3、13593、13594、13595、13596、13597、13600、13605-1
字 飛路井 (耕)	13723-1、13724-2、13724-3、13725-1、13729-1、13733、13734-1、13735-1、13735-2、13736-1、13736-2、13737-1、13739、13740-1、13740-3、13741、13742、13743-1、13744-1、13744-2、13744-3、13745-1、13746-1、13746-2、13747-1、13747-2、13747-3、13749-1、13754-2、13754-3、13756-4、13756-5
字 石風呂 (耕)	14561、丙 14563、14564、14565-1

区域の範囲 C:【倉橋地区】	
(大迫)	
字 小尻郷 (耕)	13759、13760、13761-1、13761-4、13762-1、13762-3、13762-4、13763-1、13763-2、13763-3、13763-4、13767-1、13768-1、13768-3、13769-1、13769-3、13770、13771、13772、13773、13774、13775、13776、13781、13782、13783、13784、13785
字 西大尻郷(耕)	13792、13796-1、13798、13799、13800、13808、13809、13810-1、13810-2、13812、13814-1、13815-1、13816-1、13817、13818、13820、13821-1
字 東大尻郷(耕)	13823、13823-1、13826-1、13826-2、13829、13836、13837、13838、13839、13840、13841、13842、13843、13844、13845、13846、13847、13848、13849、13850、13851、13852、13853、13854、13855-1、13856、13856-1、13857、13858-1、13859-1、13860、13861、13862、13863、13864、13865、13866、13867、13868、13869、13870、13871、13872、13873、13874、13875、13876、13877、13878、13879、13880、13881、13882、13883、13884、13885、13886、13887、13888、13889、13890、13891-1、13892-1、13893-1、13894-1、13895-1、13895-2、13896-1、13897-1、13898-1、13899、13900、13901、13903、13904、13905-1、13906-1、13907、13908、13909-1、13910-1、13911、13912-1、13913、13914-1、13915、13916-1、13916-2、13916-3
字 船隠 (耕)	13947、13948、13949、13950、13951、13952
字 東大迫 (耕)	甲 13956-2、甲 13956-3、甲 13956-5、甲 13956-6、甲 13956-7、甲 13956-8、乙 13956、13957-1、13959-1、13959-2、13959-3、13960、13961、13962、14003-2、14005-1、14005-2、14006-1、14007、14008、14009、14014、14015
字 中大迫 (耕)	14016-1、14016-2、14016-3、14017-1、14017-2、14017-3、14017-5、14018、14021、14022-1、14023-1、14026、14028、14029-1、14029-2、14029-3、14029-4、乙 14029、14038-1、14038-2、14041、14042-1、14042-2、14042-3、14042-4、14042-5、14043、14044-1、14044-2、14044-3、14045、14047-1、14047-2、14048-1、14048-2、14048-3、14049、14050、14052-1
字 西大迫 (耕)	14060-1、14061、14062、14063-1、14063-2、14064、14065、14066、14067、14068、14069、14071、14074、乙 14075、14076、14077、14078、甲 14079、14080、14085、14086、甲 14087-1、乙 14087-2、14088-1、14088-3、14089-2、14090-1、14090-2、14090-4、14091、14092、14094
字 小尻郷 (山)	3127-1、3127-5、3127-7、3127-8、3127-11、3127-13、3127-14、3127-18、3127-19、3127-20、3127-21、3127-23、3127-27、3127-28、3127-29、3127-31、3132-1、3132-3、甲 3137-1、甲 3137-3、甲 3137-4、甲 3141-1、3145-1、3146-1、3146-3、3148-3、3150-1、3150-2、3154-2、3154-3、3154-5
字 大尻郷 (山)	3163、3164-1、3164-2、3171-1、3172-1、3174-1、3174-2、3177、3179、3180、3182-1、3184-2、3184-3、3184-4、3184-7、3184-8、3184-9、3188、3189、3190、3198、3201
字 竹ノ浦 (山)	3236-1、3236-4、3236-5、3236-7、3236-8、3236-9、3236-10、3236-11、3236-12、3236-13、3236-14、3237-3、3237-4、3237-5、3237-6、3238-4、3238-5、3239-3、3239-4、3239-5、3239-6、3239-7、3240-5、3240-7、3240-10、3240-11、3241-6、3241-7、3242-1、3242-3、3242-4、3242-6、3244-1、3244-2、3244-3、3244-4、3244-5、3244-6、3247-1、3247-2、3247-4、3247-5、3247-6、3247-7、3252
字 池ノ浦 (山)	3258-1、3261-2、3261-5
字 亀ヶ首 (山)	3280-3、3281-2、3282-3、3282-4、3283-1、3283-2、3283-5、3284-2、3284-3、3284-4、3284-5、3284-6、3285-1、3285-3、3285-4、3285-5、3285-6、3285-7
字 肥菌朶 (山)	3291-6、3291-7、3292-4
字 船隠 (山)	3296-2、3296-3、3296-6、3297-2、3299-2、3299-3、3300-2、3300-4、3300-5、3304-2、3305、3308-1、3309、3310-3、3310-4、3310-6、3310-7、3310-8、3311-6、3312-2

区域の範囲 C:【倉橋地区】	
(大迫)	
字 東大迫 (山)	3317-4、3317-5、3317-6、3322、3324、3328-3、3328-4、3328-6、3336-1、3337-3、3349-3、3349-4、3352-1、3352-5、3352-6、3352-7、3352-8、3353、3354-1、3354-2
字 西大迫 (山)	3355-2、3355-4、3355-5、3355-6、3355-7、3355-8、3355-9、3355-10、3355-13、3355-14、3355-16、3355-17、甲 3356、3358-2、3360-4、3361-1、3362-1、3365-1、3365-2、3365-3、3368、3371-2、3371-3、3375-1

区域の範囲 C:【倉橋地区】	
(海越)	
字 西脇 (耕)	14606、14608-1、14608-2、14610、14611、14640-1、14651
字 石塔ノ奥(耕)	14662-1、14662-2、14663、14664、14668-1、14670-1、14671-1
字 奥山 (耕)	14730、14731-1、14731-3、14732、14733、14735、14737、14740-1、14741、14742、14743、14744-2、14747、14749、14751、14752-1、14758、14771、14781-1、14781-2、14799-1、14803、14805-1、14805-3、14808、14811-1、14816
字 久保 (耕)	14880-1、14881、14882、14883、14884、14886-1、14887、14888、14889、14890、14891、14892、14893、14895、14896、14897、14898、14899、14900、14902、14903、14904、14906、14908、14911、14912、14913、14914、14915、14922、14923-1、14923-2、14923-3
字 前浜 (耕)	14924、14925、14926
字 海越北 (耕)	15004、15005-1、15006-1、15007、15008、15009、15010、15011、15012、15013、15014、15015、15016、15017、15018、15019、15020、15021、15022、15024、15030、15031、15032、15033、15053、15055、15056、15057、15058
字 海越南 (耕)	15133、15182、15183、15184、15185、15187、15188、15189、15190、15191、15193-1、15195、15196-1、15197-1、15199、15200、15220-1、15226-1、15227、15228、15229、15230
字 長瀬 (耕)	15231、15234-1、15235-1、15236-1、15237-1、15238-1、15250-1、15252-1、15253-1、15262-1、15263-1、15264、15265-1、15266、15267、15277-1、15278、15279-1、15280、15281、15282、15283-1、15283-2、15284-1、15285-1、15285-4、15286、15287-1、15290-1、15292-1、15300、15301-1、15302-1、15303、15312、15313、15314、15320-1、15334、15335、15336、15337、15338-1、15338-4、15339、15340、15341、15342、15344
字 塚之浦 (耕)	15347、15348、15349-1、15350-1、15352-1、15353、15354、15355、15357、15363、15365、15368-1、15370-1、15372、15373-1、15373-3、15374-1、15374-3
字 福田奥 (耕)	15378、15379-1、15382-2、15388-1、15388-3、15389-2、15391、15392、15393、15394、15396-1、15398-1、15399-1、15400、15401、15402-1、15403-1、15406-1、15407-2、15409-3、15417、15418-1、15419-1、15419-2、15420-1
字 小松川 (耕)	15425-1、15425-3、15426、15427-1、15428、15429-1、15429-3、15431、15436、15437、15438-1、15440、15442、15444、15445-1、15448-1、15450-1、15451-1、15452-1、15453-1、15453-2、15455-1、15457-1、15458、15459、15461、15462-1、15463、15465、15466-1、15467-1、15467-3
字 神田 (耕)	15472-1、15472-3、15472-4、15473、15478-1、15478-2、15479-1、15479-3、15485、15486-1、15486-3、15488、15490-1、15493、15494、15497、15499-1、15499-3、15501-1、15501-3、15502、15505、15506-1、15506-3、15508-1、15510-1、乙 15510-1、乙 15510-2、15515、15516、15517、15518、15521、15522、15523、15524、15525-1、15526-1、15526-3、15528、15530、15531、15532、15536、15537、15538、15539、15540、15541、15542、15543、15544、15545、15546、15547-1、15548-1、15549-1、15549-3、15550-1、15551-1、15552
字 作田 (耕)	15553-1、15554-1、15555-3、15556-1、15556-4、15557、15559、15560-1、15561-1、15562-1、15563、15564、15565-1、15568、15569、15570、15571、15572、15573、15574、15575、15576、15577、15578、15579、15580、15581、15582、15584、15585、15586-1、15589、15590-1、15591、15592、15593、15595、15596、15597-1、15598-1、15599-1、15601-1、15603、15604、15606、15607-1、15607-2、15608、15609、15610、15611、15615、15616、15619、15620
字 川ノ奥 (耕)	15622、15628、15629、15630、15632、15637、15638、15639、15642、15645、15652、15653、15654-1、15654-3、15655、15656-1、15657-1、15658-1

区域の範囲 C:【倉橋地区】	
(海越)	
字 下り尾 (耕)	15664-1、15665-1、15668、15669-1、15670-1、15672-1、15673-1、15677-1、15677-4、15678、15680、15681、15682、15683、15684、15686、15709、15711、15714、15715、15716、15717
字 流谷 (耕)	15718、15719、15721、15723、15751、15757-1、15758-1、15759-1、15762-1、15763-1、15763-2、15763-3、15764-1、15765-1、15767、15769、15771、15772-1、15772-3、15774-1、15777、15778-1、15778-2
字 太場 (耕)	15779、15780-1、15781、15782、15784、15786-1、15787、15788、15789、15790-1、15790-3、15791-1、15792-1、15794-1、15795-1、15796、15798、15801-1、15803-1、15803-4、15804-1、15804-2、15807、15808、15814-1、15814-2、15815-4、15816、15817-1、15818-1、15819、15820、15821、15825、15827、15830、15831
字 檉ヶ谷 (耕)	15836、15840、15841、15847、15848、15858-1、15858-2、15859、15861、15862-1、15863、15864、15865、15866
字 粉木 (耕)	15868、15869、15870、15871、15876、15882、15883、15884
字 平原 (耕)	15918、15919、15921
字 上ノ脇 (耕)	15923、15924-1、15924-2、15925、15926-3、15941-1
字 横尾奥 (耕)	15943、15944、15949、15955、15958-1、15959、15960-1、15960-2、15961-1、15961-3、15962-1、15963、15965、15968、15969、15970
字 鳥越 (耕)	甲 15984、乙 15984、15985、15986、15987、15988、15989、15990、15991、15992、15993、15994、15995、16002、16003
字 唐船浜 (耕)	16005-2、16006、16010-1、16019、16020、16021、16022-1、16023、16025、16027、16030、16032
字 平根 (耕)	16043-1、16044、16045-1、16046、16047-1、16048-1、16049、16050、16051-1、16052-1、16053-1、16054-1、16055-1、16058-1
字 藤ヶ迫 (耕)	16066-1、16082、16083、16084、16085、16086、16087、16091-2、16098-1、16098-2、16099、16100、16101、16102、16103、16104、16105、16106、16107、16108-1、16108-2、16109、16110-1、16111-1、16112、16113-1、16113-2
字 水尻 (耕)	16115、16116、16121、16122、16124、16125、16126-1、16127、16129、16130-1、16135、16139-1、16142、16143-1、16144、16145、16151、16152、16153、16154-1
字 吹上ヶ (耕)	16184-1、16184-3
字 細田 (耕)	16185、16191、16192-1、16192-3、16193-1、16193-3、16194-1、16195-1、16195-4、16196、16197-1、16197-2、16197-3、16197-5、16198-1、16198-3、
字 堀切 (耕)	16201、16202-1、16202-4、16203、16204、16205-1 の一部、16205-3、16212-2、16213、16214-1、16215、16216-1、16217-1、16218-1、16218-3、16219、16220-1、16221-1、16222、16223、16225-1、16226-1、16227-1、16228、16229-1、16230、16231、16232、16233-1、16234、16235-1、16235-2、16235-4、16235-6、16236-1、16237、16238-1、16239、16242、16243
字 奥山 (山)	3700-2、3716
字 長瀬 (山)	3765-4、3773-2
字 福田奥 (山)	3806-1

区域の範囲 C:【倉橋地区】	
(海越)	
字 川之奥 (山)	3865
字 下り尾 (山)	3913-2
字 流谷 (山)	3939-4
字 太陽 (山)	3946
字 檜ヶ谷 (山)	3971-4、3971-5
字 粉木 (山)	3999-1
字 平原 (山)	4000
字 横尾之奥(山)	4038、4041-1、4041-2、4041-3、4042、4043-1、4043-2、4044
字 鳥越 (山)	
字 平根 (山)	4063、4064-2、4064-4、4066-2、4067-1
字 藤ヶ迫 (山)	4073-2、4096-4、4097-1、4097-3
字 水尻 (山)	4128-1
字 細田 (山)	4144-1、4144-3、4144-4、4144-5、4145-11
字 堀切 (山)	4147-2、4148-1、4151
字 塚之浦 (山)	4153-1、4153-5

区域の範囲 C:【倉橋地区】	
(鹿老渡)	
字 室ノ木 (耕)	16256-1
字 小浦 (耕)	16260、16265
字 尾上 (耕)	16276-7、16277-1、16277-2、16278、16280-1、16284、16285-1、16285-2、16285-3、16295
字 上ノ山 (耕)	16329-1、16333
字 前水ノ浦(耕)	16340、16344-1、16344-2、16346、16350、16356-1、16360-2
字 中水ノ浦(耕)	16368、16369、16375-1、16375-2
字 山ノ川 (耕)	16584、16587-1、16591、16592-2、16592-5、16593-1、16593-2
字 忍カ迫 (耕)	16616-1、16617-1、16617-3
字 前沖ノ串(耕)	16620-1、16624-2、16625
字 先沖ノ串(耕)	16628、16629-1、16630-2、16631-1、16632、16633、16635、16636
字 鹿老渡 (山)	4172-1、4172-22、4172-26、4172-28、4172-29、4172-35、4172-37、4172-38、4172-39、4172-41、4172-45、4172-53、4172-55、4172-57、4172-58、4172-59、4172-61、4172-62、4172-63、4172-64、4172-109、4172-112、4173-2、4173-3、4173-4、4173-6、4173-9、4173-10、4173-11、4173-12、4173-13、4173-14、4173-15、4173-16、4173-17、4173-19、4173-34、4174-15、4174-17、4174-19、4174-24、4174-29、4174-30、4174-31
字 小浦 (山)	4184-1

区域の範囲 C:【倉橋地区】	
(鹿島)	
字 鹿島福王山(耕)	17464-1、17465、17466、17473、17475-1、17488、17492、17493、17494、17497、17498、17499-1、17499-2、17500、17502、17503、17504、17505-1、17505-2、17507、17508-1、17508-3、17509-1、17513、17514-2、17515、17532、17535、17536、17548、17553-1、17553-2、17555、17559、17560、17565、17566、17571、17572、17573、17574-1、17574-3、17587、17592、17594、17595、17596、17598、17600、17601、17603、17606、17618-1、17618-2、17621-1、17626-1、17626-2、17626-3、17628-1、17628-2、17630、17632-1、17632-3、17634-4
字 鹿島尻郷(耕)	17636-1、17637、17638-1、17638-2、17638-4、17638-5、17641、17642、17644、17646、17648、17651-1、17653、17654-1、17655、17656、17657-1、17658、17659、17660-1、17660-2、17667、17670、17674、17675、17676、17679、17680、17681-1、17681-2、17682、17685-1、17686-1、17686-2、17690-1、17690-2
字 鹿島西郷(耕)	17692-1、17694-1、17695、17696、17697-1、17698、17699、17701、17703、17704、17706、17707、17708-2、17708-3、17708-4、17708-6、17713、17714-1、17716-1、17717、17732-1、17733、17735-2、17735-5、17735-7、17735-8、17753-4、17757-3、17757-4、17757-5、17757-6、17757-7、17757-9、17757-10、17757-11、17759、17760-1、17761-1、17762-1、17762-2
字 鹿島中郷(耕)	17764-3、17765、17767、17768-1、17769、17770-1、17770-2、17770-3、17771、17772、17774、17775、17779、17781、17785-1、17785-2、17786、17787、17788、17789-1、17789-2、17790-2、17791-1
字 鹿島東郷(耕)	17832、17845、17846、17850、17855、17903、17904、17905、17920、17921、17922、17923-1、17923-2、17930-1、17932、17934、17935-1、17936-1、17936-3、17937-1、17939、17940、17941、17944、17945、17946-1
字 鹿島二子島(耕)	17978、17980、17981、17982、17983-1、17984、17985-1、17986、17995、18005、18007、18008、18010、18011、18012、18013、18014、18015、18016-1、18016-3、18017、18019-1、18019-2、18021、18024-1、18025、18026、18028、18029、18030、18031、18040-2、18045、18046-1、18046-4、18048、18050、18051-1、18054、18061、18063、18064、18066、18068、18069
字 鹿島畑尻(耕)	18073-1、18090、18091-1、18092-1、18092-3、18094、18095、18097、18098、18099-1、18100、18101、18102-1、18102-3、18103、18105-1、18105-6、18105-7、18105-8、18176-1、18176-3、18177、18192、18196、18197、18198、18199、18201、18202、18203、18205、18206、18208、18209、18211、18219、18222、18223-1、18225、18227、18228、18229、18230、18232、18233、18234、18235-1、18235-2、18235-3、18236-1、18236-2、18236-3、18237、18238-1、18239、18240-1、18240-3、18240-4
字 鹿島袴迫(耕)	18249-1、18249-2、18251、18252、18253、18254-2、18257、18304、18305、18306、18310-1、18310-2、18311-1、18311-2、18312、18313、18314-1、18314-2、18314-3、18327-1、18328、18361、18364、18366、18372
字 鹿島碓之元(耕)	18414、18415、18417、18418、18419、18422-2、18423、18467、18469、18470-1、18470-3、18471
字 鹿島家ノ元(耕)	18511、18512-1、18513-1、18515-1、18515-4、18516-1、18516-2、18517-1、18529-1、18530、18532-1、18533、18534、18535-1、18535-8、18536-1、18536-2、18567-1、18567-3、18628、18629-1、18629-3、18632、18633、18636、18637、18640-1、18641、18645-1、18645-3、18645-4、18646-1、18646-3、18647、18653-1、18665
字 鹿島田之元(耕)	18666、18668、18669-1、18669-2、18670、18671-1、18671-2、18671-3、18671-4、18674-1、18674-2、18674-3、18675-1、18675-2、18676、18678-1、18678-2、18678-3、18679-1、18679-2、18681

区域の範囲 C:【倉橋地区】

(鹿島)	
字 鹿島鯛之浦 (耕)	18686-1、18689-1、18693-1、18695-2、18695-5、18696-1、18696-2、18696-4、18697-1、18697-2、18697-5、18701-1、18703-1、18704、18708-1、18709-1、18710、18715、18719、18722-1、18723、18724-1、18725-1、18725-3、18726-1、18726-3、18727-3、18728-1、18729、18730-3、18732-1、18736、18737、18739、18740-1、18741-1、18741-2、18743-2、18743-3、18743-4、18745、18746、18747-1、18747-2、18747-3、18747-6、18749、18750-1、18750-2、18750-3、18750-4、18751、18752-3、18753-1、18754-2、18754-3、18754-4、18755、18756-2、18756-3、18756-4、18756-5、18756-8、18756-9、18756-12、18756-13、18757-1、18766、18767、18772、18776
字 鹿島室之浦 (耕)	18799、18801、18803、18804、18809、18817、18818-1、18819-1、18819-3、甲18819-2、18820、18821-1、18824、18826、18827、18831、18834-1、18839-1、18840-1、18841-1
字 鹿島瀬戸口 (耕)	18880-4、18880-5、18881、18882、18884-1、18887-1、18887-4、18889、18891、18892、18893
字 鹿島東郷 (山)	4236-1
字 鹿島碓ノ元 (山)	4247-1
字 鹿島家ノ元 (山)	4249-2、4250、4262-1、4262-3、4263-1、4263-2、4263-4、4263-5、4263-6、4263-7、4263-8
字 鹿島田ノ元 (山)	4266-2、4266-6、4266-7、4266-8、4268-1、4268-2、4269、4270-1、4270-2、4270-9、4270-10、4270-12、4271-1、4271-2、4271-3、4271-4、4271-5、4271-6、4271-7、4271-8、4271-9、4272-2、4272-3、4272-4、4272-6、4272-19
字 鹿島鯛之浦 (山)	4274-3、4275-1、4275-7、4276-1、4276-2
字 鹿島瀬戸 (山)	4279-4、4279-12、4280-3、4280-4、4280-7、4280-10、4280-11、4280-12、4281-7、4281-9、4281-16、4281-17、4281-18、4281-26、4281-27、4281-28、4281-31、4282-3
字 鹿島東郷 (山)	4236-1

D : 【下蒲刈地区】

区域の範囲 D:【下蒲刈地区】	
下蒲刈町 三之瀬及び下島 のうち、下記に掲げる現況農用地及び農業用付帯施設用地	
三之瀬	
字 寺谷 (耕)	1-1、2、10、13-1、13-3、16、17、18-1、18-3、18-4、19-1、20-1、23-1、24、25、26-1、28-1、28-3、29、30-1、31-1、33、35-1、36-2、37、38-1、38-5、38-7
字 森之奥 (耕)	70-1、71-1、71-2、72-1、74-1、74-3、75、76、77、78、79、80-1、80-2、81、82、84、85-1、86、87-1、87-3、88-5、90、91-1、92-1、92-2、92-3、92-5、93-1、93-2、94、95-1、95-3、96-1、96-2、97-1、97-2、97-3、100、102-1、104-1、106-1、106-2、106-3、106-6、108-1、108-3、109、111-1、111-2、112-1、113-1、114-1、130
字 見東 (耕)	135-1、139-1、140-1、140-3、140-5、140-6、141-1、142-2、143、144-1、145-1、147、159-2、170-1、170-2、172、174-2、175-2、176-1、176-2、180-1、181、182、183-1、183-2、187-1、188、189-1、190、192-1、193-1、196-1

区域の範囲 D:【下蒲刈地区】

下島	
字 仕方 (耕)	1-3、1-4、3-1、6-4、21-1、23-1、23-2、23-4、24、24-3、25-5、26-1、26-4、27、30-1、31-1、31-3、32、34、35-1、36-1、36-3、37-1、39、40-1、40-3、41、42、43-1、43-2、44-1、45-1、54-1、58-1、59-1、61-1、61-3、64-1
字 見戸代 (耕)	145-3、146-1、150-2、162-1、163-1、164、165-1、167、168、169、170-1、171-1、171-3、172-1、173-1、174-1、174-3、175、176-1、176-5、178-1、178-3、179-1、180-1、180-3、181-1、181-3、182、183-1、184、185-1、186-1、187-1、187-3、188、189-1、190、193-1、194-1、195-1、260、261、266、267、272、274、275-1、275-2、275-6、276-1、276-3、277-1、277-3、277-4、277-7、277-10、278-1、278-3、279、280-2、281-1、281-2、281-4、282、283-1、284-1、284-3、285-1、286-1、287、289、303、305、329-1、330-1、331-1、331-3、331-5
字 サヤ (耕)	380-1、380-3、381、382-1、383-1、384、385-1、385-3、386-7、389-3、390-2、391-1、392、393-1、393-3、394-1、396-1、397-1、398、399-1、399-2、400-1、401、402、404、405-1、406-1、407-1、407-2、410、412、413-1、414-5、415-1、418-1、419、424、425、426-1、427-1、427-3、428、429-1、429-3、430-1、433-1、434-1、434-3、435-1、435-2、436-1、437-9、438
字 梅崎 (耕)	466-1、466-2
字 中田 (耕)	519-3、521、524-2、524-4、525-2、526、527-1、529-1、532-2、532-3、532-5、533-1、562-1
字 テク (耕)	565-1、566-1、567-1、567-3、568、573-1、574-1、578-1、579-1、580-2、583-1、583-3、584-1、587、588-1、589、590、591、593、596-1、597-1、598、600-1、600-3、601-1、602-1、603-1、604-1、605-1、605-3、606-1、606-5、607-1、607-3、608、610、611-1、611-5、611-7、613-1、613-5、614-1、615-1、615-4、616-1、617-1、617-2、617-6、666、667、668-1、668-2、668-3、670、671、672、674、675-1、678-1、679-1、684-4
字 長迫 (耕)	710-1、711-2、736、737、741-1、767、768、769-1、769-3、770-1、770-3、771、772、773、775、776-1、776-3、776-4、776-6、777-1、779-1、780、781、784、785、786-1、789、794-1、794-3、795-1、795-3、796-1、796-3、799-1、801、808-1、808-2、815-1、815-2、816-1、818-1、819、820-1、821-1、821-2、822、823-1、824、825-1
字 大亀 (耕)	827-1、827-3、828、829-1、830、831-1、831-3、832-1、834-1、834-2、834-3、835-1、835-3、837、838、839-1、840-1、841-1、842-1、844-3、846-1、846-3、847-1、850-1、851-1、851-3、852-1、852-2、852-4、852-6、853-1、854、855、856-1、857、859-1、859-2、859-3、859-8、859-10、861、862、865、870-1
字 岳 (耕)	936-1、937-1、938-1、951-1、952-1、953-1、954-1、955-3、957、960-1、961-1、961-3、962-1、963-1、964-2、967-1、968-1、969-1、971-1、972-1、973-1、973-2
字 榎道 (耕)	976-1、978-1、979、980、982-3、983-1、983-2、984-1、985-1、985-3、986-1、986-6、987-1、988-1、988-3、989-1、989-2、990、991-1、992-2、993-1、994-1、994-3、995-1、996、997-1、998-1、999-1、1000-1、1000-2、1000-3、1001-1、1001-3、1003、1004-1、1004-3、1006-1、1006-2、1007、1008、1010-1、1010-3、1010-4、1011-1、1011-3、1012-1、1012-3
字 大附 (耕)	1013-1、1014-1、1015、1016、1017、1018、1020、1023-2、1025、1027-1、1028-1、1029、1030-1、1030-3、1034、1036-1、1036-3、1036-4、1037-1、1037-3、1044、1046-1、1047-1、1047-4、1052-1、1055-1、1056-1、1057-1、1058-1、1059-1、1060-1、1060-3、1061-1、1061-2、1062-1、1065-1、1065-2、1065-3、1065-5、1065-6、1065-11、1067、1073-2、1076-1、1076-2、1076-4、1076-5、1077-2

区域の範囲 D:【下蒲刈地区】

下島	
字 岩竹 (耕)	1078-1、1081-1、1082-1、1083-1、1085-1、1086-1、1087-1、1087-3、1089-1、1091-1、1092-3、1093、1099-1、1101-1、1102-1、1102-2、1103、1104-1、1104-3、1105、1113-1、1114-1、1115-1、1115-4、1116、1117、1118-2、1126-1、1126-2、1126-5、1137-1、1142-1、1142-2、1142-5、1145-1、1145-2、1145-3、1147-1、1147-2、1147-8、1148-2、1151-1、1152-1、1152-2、1152-11、1152-12、1153-1、1154-1、1159-1、1159-7
字 見揚 (耕)	1233、1234-1、1235-1、1235-3、1236-1、1240-2、1244、1245-1、1246-1、1246-3、1246-5、1249-1、1252-1、1253-1、1253-5、1254-1、1255、1256、1258、1259-1、1259-3、1260-1、1262-1、1262-2、1262-3、1267-1
字 半田 (耕)	1283-1、1286、1288、1290、1291、1293、1294、1297-1、1297-2、1300-1、1300-2、1300-4、1301、1302-1、1305-1、1307-1、1309、1311-2、1313-1、1364-1、1376-1、1377-1、1377-2、1379-1、1380-1、1381-1、1382-1、1384-1、1419-1、1419-2、1420-1、1421-1、1423-1、1424、1425-1
字 岡谷 (耕)	1428-1、1430-1、1432-1、1433、1441-1、1515、1516-1、1516-2、1516-4、1518-1、1522-1、1523-1、1524-1、1529、1530、1535、1537、1538-1、1562、1570、1597、1600-1
字 野迫 (耕)	1601-1、1601-4、1602-1、1606、1607-1、1608-1、1609-1、1609-2、1610-1、1610-2、1610-3、1612、1613-1、1615-1、1615-4、1616-1、1617-1、1617-5
字 町新開 (耕)	1683-1、1685-1、1693-1、1693-2、1694-8、1696-1、1696-3、1696-4、1697-1、1697-3、1699-5、1704-1、1704-4、1706-1、1756-1、1757-3、1757-4、1762-1、1763-1、1764
字 柳谷 (耕)	1783、1793-1、1793-4、1795-1、1795-3、1797-1、1805-1、1806、1807、1808、1809-1、1809-4、1810-1、1811、1812-1、1813、1817、1818-1、1821-1、1821-3、1824-1、1826-1、1826-2、1826-5、1827-1、1829、1830-1、1830-2、1831-1、1835-1、1836-4、1837、1838-1、1838-4、1839-1、1841-1、1841-3、1842-1、1842-2、1842-3、1842-7、1842-9、1843-1、1844-1、1844-2、1844-6、1845、1846-1、1846-4、1847、1848、1851、1853-1、1853-2、1854、1855-1、1857-1、1857-2、1860、1864-1、1864-2、1866-1、1870-1、1873、1875-1
字 中迫 (耕)	1884-1、1888、1892-1、1895-1、1896-1、1897-1、1898-1、1899-1、1900-1、1902、1903-1、1904、1906、1908-1、1908-3、1910、1911、1912、1917-1、1920、1921-1、1921-3、1922-6、1924-1、1925、1928、1929、1934、1939、1943、1944-1、1944-3、1946-1、1947-1、1949-1、1950、1951-1、1957-1、1957-2、1958、1960、1961-1、1963-1、1966-1、1970-1、1972、1973-1
字 林迫 (耕)	1979-1、1984、1985、1986、1987、1988-2、1989-1、1990-1、1995-1、1997-1、1998-1、1998-3、2000-1、2001-1、2004-1、2004-2、2005、2007、2008、2009-1、2009-3、2010、2011、2014、2015-1、2015-2、2015-4、2016、2017、2018-1、2019、2020-1、2023、2024、2025、2026、2029-2、2030-1、2030-2、2032-1、2033-1、2035
字 御坊迫 (耕)	2036、2037-2、2038-1、2041-2、2042-1、2043、2044、2045、2046-1、2047、2048-1、2048-3、2053-1、2054、2059、2060-1、2063-1、2064-1、2067-1、2070-1、2070-5、2070-8、2071、2072-1、2073-1、2073-3、2074、2075-1、2076-1、2088-1、2088-3、2088-4、2089-20、2089-25、2089-26、2089-27、2089-28、2089-29、2089-30、2092-1、2092-2、2094、2096、2097、2098-1、2100-1、2101、2102-1、2109-1、2109-2

区域の範囲 D:【下蒲刈地区】

下島	
字 丸谷 (耕)	2110、2113-1、2113-3、2116-1、2117-1、2118-1、2119-2、2131-1、2132-1、2134-1、2135、2138-1、2139-1、2139-3、2140-2、2140-4、2142、2144、2145-1、2146、2147-1、2148-1、2148-2、2149、2150、2151、2152-1、2153、2156-3、2158-2、2159-1、2161、2162、2163、2164-1、2165-1、2166、2167、2168、2174-1、2176-12、2181-1、2182-1、2183-1、2184-1、2185、2186、2187-1、2188-1、2189-1、2189-2、2190-1、2191-1、2191-3、2192、2193-1、2193-3、2193-4、2193-5、2195、2196、2197-1、2197-3、2198、2199-4、2200-1、2200-2、2201、2202-1、2203、2204、2205-1、2208-1、2209、2210-1、2210-2、2211、2214-1、2215-1、2216-1、2216-2、2217-1、2217-2、2217-6、2219-1、2219-5、2223-1、2225、2227-1、2227-2、2228-5、2250-1、2251-1、2252
字 清福 (耕)	2292-1、2300-1、2302-5、2303、2304-1、2305-1、2306-1、2306-2、2307-1、2307-2、2308、2309-1、2309-2、2310-4、2311-1、2313-1、2315-1、2319-1、2320-1、2321-1、2329-1、2334-1、2335、2337-1、2338-1、2339-1、2340-1、2340-3、2341-1、2342-1、2343-1、2346-1、2346-3、2348-1、2348-4、2350-1
字 鐘鑄場 (耕)	2364-1、2370-1、2371-1、2371-2、2371-4、2372-1、2374-1、2378-1 の一部、2379-1、2380-1、2381-1、2383、2384、2385、2386-1、2388、2389、2390-1、2390-3、2391-1、2392-1、2392-3、2392-5、2393-1、2394-1、2395-1、2396-3、2397-1、2398-1、2403-1、2405-1、2406-1、2406-2、2406-4、2408、2409、2410、2411-1、2412-1、2413-1、2414-1、2414-2、2414-7、2415、2416-1、甲2417-2
字 箱之浦 (耕)	2418-3、2420-1、2420-2、2420-3、2420-4、2421-1、2421-2、2422-1、2422-2、2422-3、2422-4、2422-5、2423-1、2424、2426-1、2426-2、2427-1、2428-1、2428-4、2430-1、2431-1、2432-1、2433、2434、2435-1、2436、2437-1、2438-1、2438-3、2439-1、2447、2448-1、2448-3、2449、2451-1、2452-1、2453-1、2453-3、2454-1、2454-3、2455-1、2456-1、2457、2458-1、2459、2460、2461、2462、2465-1、2465-2、2467-1、2467-3、2467-4、2469、2471、2472、2473、2477-1、2477-2、2477-3
字 小地蔵 (耕)	2507、2511-2、2512、2513、2514、2517-2、2520-2、2521-1、2522-1、2522-2、2523-3、2524-1、2525、2526-1、2528-1、2528-3、2530、2531、2532-1、2533-1、2534-1、2535-1(一部)、2536-1、2536-3、2539-1、2540-1、2540-3、2541-1、2543-1、2544-1、2546、2547、2548-1、2552-2、2553、2556、2557、2559、2560、2562-1、2564、2565、2566、2567-1、2568-1、2569-1、2570-1、2572-1、2573、2577-1、2577-3、2578-1、2579-1、2579-2、2580-1、2582-1、2583-1、2584-1、2586-1、2586-2、2587、2589-2、2595-1、2600-1、2600-2、2600-5、2602、2603、2604-1、2604-3、2608-1、2609-1、2609-2、2611、2615、2618、2622-1、2623-1
字 大入道 (耕)	2625-1、2626-1、2627-1、2630、2631-1、2632-1、2632-2、2632-7、2634、2636-1、2636-2、2637-1、2638、2639、2642、2645-1、2645-3、2651、2652、2653、2656-3、2657-1、2658-1、2659-1、2659-2、2660-1、2660-2、2661-1、2662-1、2663、2664-1、2664-2、2665-1、2667、2668、2669、2670、2671、2672、2673、2674、2675、2676-1、2676-3、2677-2、2678-1、2679-1、2682、2683、2686-1、2688、2689、2692-1、2701、2704、2706-1、2709-1、2709-3
字 土谷 (耕)	2713、2714-1、2715、2725、2727、2728-1、2730-1、2731-1、2732-1、2733、2734、2735-1、2736、2738-1、2738-3、2742、2743-1、2743-3、2744、2745-1、2745-3、2746-1、2747-1、2747-3、2748-1、2749-1、2750-1、2750-3、2751-1、2753-1、2754-1、2754-3、2757-1、2758-2、2759-1、2775-1、2776、2778、2779、2781、2789-1、2790、2791-1、2792、2793、2795、2796-1、2797-1、2798-1、2803-1、2804-1、2804-4、2809-1、2809-3、2815、2817、2818-1、2819、2821、2822-1
字 棒業 (耕)	2834、2842-1、2844-1、2850-2、2852-1、2854-1、2854-2、2855、2860-1、2861-1、2863-1、2868-1、2872-1、2872-3、2874-1、2877-1、2878-1、2879-1、2880-1、2881、2884-1、2884-3、2885、2910-1、2912、2913、2915、2916、2919、2920-1、2920-4

区域の範囲 D:【下蒲刈地区】

下島	
字 住吉谷 (耕)	3036、3038-1、3039-1、3043-1、3045、3046-1、3048-1、3051-1、3054-1、3054-2、3057-1、3057-3、3059-1、3059-3、3060-1、3062-1、3063-1、3064-1、3065-1、3066-1、3066-3、3067-1、3068-1、3078-1、3079-5
字 鳩岡 (耕)	3080-1、3080-3、3081-1、3083-1、3084-1、3084-4、3085、3087-1、3088-1、3089-2、3092-1、3096-2、3100-1、3101-1、3103、3105-1、3109-1、3110-1、3113-1、3114-3、3116-1、3116-2、3116-4、3119-1、3120-1、3120-4、3120-5、3121、3123、3124-1、3125-1、3125-2、3126-1、3128-1、3133、3134-1、3134-2、3135-1、3136-1、3137-1、3138-2、3139-1
字 三津祢 (耕)	2923-2、2927-1、2928-1、2930、2931、2932-1、2932-4、2932-6、2934-1、2934-3、2935-1、2935-3、2937、2938、2940、2945、2946、2947、2950-1、2950-2、2951、2992-1、2994-1、2995-1、2996-1、2996-3、3009-1、3010-1、3011-1
字 池之浦 (耕)	3151、3160、3161、3166、3167、3171、3172、3173、3174、3175、3179、3182-1、3182-2、3183、3184、3185、3186、3187、3191、3192、3194、3195-1、3195-2、3196、3197
字 大地蔵 (耕)	3213-1、3213-8、3213-9、3214-1、3214-2、3214-4、3214-5、3214-17、3216-1、3216-2、3216-6、3218-1、3219-3、3220、3221-1、3224-1、3225-1、3235-1、3237-4、3237-6、3241、3243-1、3243-3、3244-1、3247-1、3248-1、3248-3、3254-1、3257-1、3258-1、3261-1、3263-1、3267-1、3267-3、3272-3、3274-1、3274-3、3280-1、3280-3、3281-1、3320-4、3320-5、3320-6、3325-1、3326-1、3326-3、3326-9、3327-1、3328-2、3328-3、3329-2、3331-1、3332-1、3333-1、3334-1、3336-1、3337-1、3338、3340-1、3362、3363、3364、3366-1、3366-3、3366-4、3367-1、3367-3、3376、3377-1、3377-2、3378-1、3379(一部)、3380-1、3380-2、3381-1、3382、3383-1、3384-1、3384-3、3385-1、3385-5、3386-1、3386-2、3386-6、3387-1、3389、3390-2、3393-2、3393-4、3393-22
字 平原 (耕)	3420-1、3421-1、3423-1、3423-2、3424-1、3424-2、3424-4、3439-1、3439-2、3441-4、3441-6、3441-9、3441-13、3442-1、3444-1、3445-1、3445-4、3446-1、3446-2、3446-8、3446-9、3447-3、3456、3457、3462-1、3463-1、3468、3469、3480-1、3480-2、3481-1、3481-5、3482-1、3482-2、3482-3、3483-1
字 田之尻 (耕)	3486、3487、3488、3489-1、3489-2、3490-1、3492-1、3497-1、3497-2、3498-1、3498-2、3499-1、3501、3503、3504、3505-1、3505-2、3507-1、3509-1、3510-1、3510-3、3511-1、3511-2、3511-3、3511-5、3519、3520、3521-1、3521-2、3521-4、3522-1、3523-1、3523-3、3524-1、3526-1、3527-1、3528-1、3528-3、3530、3531-1、3531-2、3532-1、3533、3534、3535-1、3535-2、3536、3545-1、3545-2、3547-1、3547-2、3547-3、3548-1、3549-1、3552-1、3553-1、3553-2、3554-1、3555-1、3555-2、3556-1、3556-5、3557-3、3557-11、3558-1、3559、3560
字 宇都迫 (耕)	3567-1、3568-1、3569-1、3569-3、3570-2、3573、3574、3575-1、3579-1、3580-1、3580-3、3580-4、3582-1、3582-3、3585-1、3586、3590-1、3601、3604、3605、3606-1、3606-4、3607-1、3607-2、3608、3609-1、3609-2、3609-3、3609-4、3610-1、3610-3、3611-1、3612-1、3613-1、3613-2、3615、3616-3、3617-1、3618-1、3618-2、3618-3、3618-5、3618-8、3620-1、3620-2、3620-4、3621、3622-1、3623、3624-1、3624-3、3626-2、3629、3632-1、3634-1、3637-1、3638-1、3640、3642-1、3643-1、3645-1、3646-1、3646-2、3648-1、3649、3651、3654-1、3654-3、3655-1、3655-2、3655-5、3656-1、3657-1、3658-1、3658-2、3658-3
字 桐谷 (耕)	3664-1、3664-2、3665-1、3667、3668-1、3668-2、3669

区域の範囲 D:【下蒲刈地区】

下島	
字 立石 (耕)	3682-1、3682-2、3682-3、3682-4、3682-5、3682-6、3682-7、3682-8、3683-1、3683-6、3684-1、3684-2、3684-4、3684-6、3685-1、3685-3、3686、3687、3688、3695、3696、3697、3698、3699、3701-1、3702、3703-1、3704、3705-1、3706-1、3708、3711-3、3711-7、3711-8、3711-9、3711-12、3711-17、3713-1、3714、3715-1、3715-2、3716-2、3718、3719、3721-2、3721-3、3721-4、3722-2、3729-1、3729-4、3729-5、3731、3732、3733、3734、3735、3737-1、3745、3746-1、3746-2、3747-1、3748-4、3749-1、3750-2、3750-3、3751、3763、3764
字 海之池 (耕)	3872、3873-2、3874、3875、3877-1、3878、3879、3882-1、3882-5、3883、3889、3891-1、3891-2、3892、3895-1
字 大久保 (耕)	3898-1、3898-3、3898-4、3900-1、3901-1、3910、3911-1、3912、3916-1、3918、3929-1、3931、3932、3934-1、3935-1、3936、3938、3942-1、3944、3949-1、3953-1、3953-3、3957-1、3958-1、3958-3、3961、3962、3963-1、3963-2、3964-1、3965-1、3966-1
字 白崎 (耕)	4036、4037、4039-1、4039-3、4040-1、4040-3、4045-1、4045-4、4053-1、4055-1、4056-1、4056-3、4057-1、4057-3、4058-1、4058-3、4059-1、4059-3、4063、4064、4065、4066、4079
字 見戸代 (山)	10010、10023-2、10023-7、10023-8、10023-10
字 サヤ (山)	10037-4、10053-3、10053-4、10053-7、10053-9、10053-11、10056-2、10056-5
字 梅崎 (山)	10059-2、10061-2
字 テク (山)	10065-7、10068-2、10075-1、10082-1、10082-4、10083-2
字 長迫 (山)	10094-3、10095-3、10095-5、10108-2、10108-4、10114、10115、10116-1、10121-2、10121-4、10121-9
字 大亀 (山)	10134-6、10138-2、10143-1、10143-7、10148-2、10154-1、10154-3、10154-7、10154-8、10157-1、10157-3、10157-4、10157-5、10157-16
字 岳 (山)	10178
字 榎道 (山)	10196-2、10196-3、10198-2、10198-5、10198-8、10199
字 大附 (山)	10206-1
字 岩竹 (山)	10288-1、10289-2、10289-3、10292-2、10292-3、10293-2
字 見揚 (山)	10353、10354-2、10363-2、10363-9、10365-2、10366-2、10366-4、10371-2、10374-1、10374-5、10375-2、10375-7、10380-1、10381-1、10381-2、10401-2
字 半田 (山)	10438-1、10439-2、10439-4、10442-6、10443、10453-1、10453-3、10455-2
字 岡谷 (山)	10473-1、10474-1、10475-2、10477-1、10477-2、10478-5、10479-3、10483-6、10484-2、10488-1、10488-4、10490-1、10491-2、10491-3、10492-1、10492-6、10498、10501-1、10501-14、10501-15、10501-18、10501-20

区域の範囲 D:【下蒲刈地区】

下島	
字 野迫 (山)	10502-2、10510-2
字 柳谷 (山)	10516-4、10517-2、10520-1、10525-1、10528-1、10530-1、10530-3、10530-5、10530-9、10530-10、10530-18、10530-21、10530-24、10540-1、10541-1、10543-2、10543-8、10545-2、10546-1、10547、10551-2、10552-6、10552-7、10552-8、10552-11、10552-12、10554-1、10554-3、10555-1、10555-2、10555-7、10555-9、10559-1、10559-5、10559-8、10559-11、10559-13、10560-2、10561-1、10562
字 中迫 (山)	10565-2、10565-7、10565-9、10567-1、10567-2、10567-3、10595-1、10596-1、10597-3
字 林迫 (山)	10598-1、10601-1、10601-2、10603-1、10605-3、10611-3、10611-4、10612
字 丸谷 (山)	10616、10619-1、10620-1
字 御坊迫 (山)	10626-2、10626-3(林迫)
字 小地藏 (山)	10638-2、10650-1、10650-3
字 土谷 (山)	10675-6、10676-1、10678-2、10678-7、10684-2
字 三津祢 (山)	10784-8、10785-2
字 住吉谷 (山)	10805-8、10815-7、10817-14、10817-24
字 大地蔵 (山)	10843-1、10844-1、10844-2、10844-4、10844-11、10845-5、10845-18、10845-19、10845-23、10846-1、10847-3、10857-2、10857-3、10881-1、10882-1、10882-2、10882-7、甲 10883、乙 10883、10884-2、10888-3、10888-4、10908-2
字 平原 (山)	10921-2(一部)、10921-8、10931-4、10931-5、10933-1、10933-2(一部)、10966-4
字 田之尻 (山)	11022、11043-1、11047、11053-1、11053-3、11057-2、11060-1、11060-5、11063-1、11063-2、11063-8
字 宇都迫 (山)	11069-1、11073-1、11073-3、11088-1、11089-2、11091-2、11091-4、甲 11107-2、11108-4
字 立石 (山)	11170、11171、11172-1、11174
字 大久保 (山)	11274-1、11293-2
字 白崎 (山)	11387-2、11388-1、11388-5、11388-6、11389、11390-1、11390-3、11391-1、11391-3、11391-4、11393-2、11394-1、11394-3、11395-1、11395-3、11412

E : 【蒲刈地区】

区域の範囲 E:【蒲刈地区】	
蒲刈町 向及び田戸, 宮盛, 大浦 のうち, 下記に掲げる現況農用地及び農業用付帯施設用地	
向	
字 細尾 (耕)	303、322-1
字 小浦 (耕)	324-1、325、326-1、327、328、329-1、330、335、336、337、338、339、344、345、346、348、349、350、351-1、351-2、356、357、358、361-1
字 小市 (耕)	397-3、403-1、415-1、415-5、420-1、420-4、422、423、424、425、426-1、427-1、427-3、429、431、432、433、435-1、435-2、435-4、436-1、436-3、439、440、441、442、443、447、449-1、449-2、450-1、451-1、460、474、475、476、477-1、477-2、478-1、479、480-1、481、482-1
字 取繁 (耕)	483-1、485-1、488、489、490-1、490-3、492、493-1、493-2、493-3、493-5、495、496、497、498-1、499、500、501、502-1、502-2、503-1、503-2、504、505、507、508、509-1、510、511-1、512、514、515、516、517、521、522-1、522-2、525-1、526-1、526-3、528-1、531-1、533、534、535-1、535-3、536-1、537、538、539、541、542-1、545-1、549-3、551-1、552-1、553、554、555、559-1、560-1、562-2、563-1、564、565、568-1、568-3、572、573-1、573-3、573-5、574-1、574-5、578-1、579-1
字 片山 (耕)	624-1、624-2、626-3、628、629-4、666-1、668-1、681-1、684-1、687-1
字 向垣内 (耕)	890-2、924-3、925、928、929-1、929-3、930、931
字 西脇 (2-1) (耕)	942-1、970、971、972、974、979-1
字 小浜 (2-1) (耕)	1049-1、1050、1052、1055、1056、1057、1058-1、1060-1、1061、1062、1067-1、1068、1070-1
字 西脇 (2-2) (耕)	1071
字 小浜 (2-2) (耕)	1072、1073、1075、1076、1077、1078、1079、1080、1083、1084、1085、1086、1087、1088、1089、1090、1091、1092、1093、1095、1097、1098、1100、1101、1102、1107、1108-1、1109-1、1109-2
字 串山 (耕)	1110-4、1115-1、1115-3、1115-4、1115-5、1115-6、1115-7、1115-9、1115-10、1115-11、1115-13、1115-14、1115-15、1115-17、1115-18、1115-21、1115-23、1115-27、1115-29、1115-31、1115-32、1115-34、1115-35、1115-40、1115-44、1115-45、1115-51、1115-56、1115-60、1132-1、1133、1134、1135-1、1137-1、1137-3、1140-1、1140-2、1141-1、1145-1、1151-1、1153-1、1155-1、1157-1、1161-1、1162-1、1164-1、1165、1166、1167-1、1168-1、1171、1172-1、1173、1175-1、1178-1、1178-4、1182-1、1185-1、1186-1、1188、1190、1201-1、1201-2、1201-3、1202-1、1204-2、1207-1、1209、1210-1、1210-2、1214-1、1214-2、1216、1218-1、1218-2、1218-5、1218-7、1219、1220、1221-1、1222-1、1224-1、1225-1、甲 1226、1227、1228-1、1232-1、1232-2、1233-2、1234-1、1235、1236、1237-1、1237-2、1238、1239、1240、1241、1242-1、1247、1248、1248-1、1248-2

区域の範囲 E:【蒲刈地区】	
向	
字 迫向 (耕)	1561-1、1564-1、1565-1、1566-1、1567、1568、1569、1570、1571-1、1572、1573、1574、1575、1577、1578、1579-1、1580、1581、1582、1583-1、1583-2、1585、1586、1587、1588-1、1590-1、1590-2、1590-3、1591-1、1592-1、1592-2、1592-3、1593-1、1594-1、1594-2、1595、1596、1598、1599、1600-1、1600-2、1601、1602、1603、1604-1、1606-1、1606-2、1608-1、1609-1、1610、1613-1、1614、1615、1616、1617、1618、1619、1620、1621、1622、1623、1625、1629-1、1629-2、1629-3、1630、1631、1633-1、1634-1、1634-2、1636、1637、1639-1、1639-2、1639-4、1639-5、1640-1、1640-2、1641-1、1641-2、1643-1、1645-1、1645-2、1646
字 細迫 (耕)	1647-1、1647-2、1649、1650、1651、1652、1653、1654、1657、1661、1662-1、1662-2、1663-1、1663-2、1664-1、1666-1、1670、1671、1672、1673、1675-1、1675-2、1676-1、1677、1679、1680、1681-1、1683-1、1685-1、1686、1687、1688-1、1688-2、1689、1693、1698-1、1699、1707-1、1708-1、1708-2、1708-3、1708-4、1708-7、1709-1、1710-1、1713、1717、1718、1721、1722、1723、1724-1、1725-1、1725-2、1725-5、1726、1728、1742
字 小屋ノ久保(耕)	1751-1、1752-1、1825-1、1826
字 長迫 (耕)	1831-1、1832、1834、1836、1837-1、1837-2、1840-1、1842-1、1882-1、1882-2、1883-1、1885-1、1899、1901、1902-1、1903-1、1904-1
字 取芽 (耕)	1907-1、1908-1、1909、1910-1、1911-2、1912-1
字 白枝 (耕)	2029、2030、2031、2032、2033-1、2033-4、2034-1、2035-1、2037-1、2040-1、2040-3、2041、2042、2071-2、2090、2091、2092、2093-1、2093-2、2094-1、2099、2102-1、2103、2106-1、2107
字 松舟 (耕)	2138、2141、2143-1、2143-2、2145-1、2146-1、2149-1、2152-2、2152-6、2153、2157、2158、2159-1、2160、2161、2162-1、2162-2、2163、2164-1、2165-2、2166-1、2166-2、2168、2169、2170-1、2171
字 立野 (耕)	2172-1、2172-2、2172-3、2172-4、2173-1、2173-2、2175-1、2176-1、2176-2、2179、2182、2184、2185、2186、2189、2190、2191、2192-2、2195-1、2195-2、2196、2197-1、2200、2201-1、2201-2、2202、2203、2210、2253
字 小北谷 (耕)	2337、2338、2339-1、2339-2、2361、2362、2375、2376、2380-1
字 赤土 (耕)	2381-1、2387-1、2390、2391-1、2392-1、2393、2395-1、2408-1、2408-2、2409-1、2411、2413-3、2413-4、2414、2415-1、2416、2417、2419、2420、2421、2422-1、2422-2、2423-1、2424、2428-1、2444、2445、2446、2447、2448-1、2450-1、2452-1
字 池成 (耕)	2453、2454、2455、2457、2458、2460、2461、2462、2463、2466、2468、2469、2473、2474、2475、2476-1、2477、2479、2480、2481-2、2482-2、2501-3、2504-1、2504-2、2509、2510、2514、2515、2516、2518
字 岡ノ上 (耕)	2519-1、2520-1、2520-2、2521-1、2521-2、2522-1、2523、2524、2526、2527-1、2527-2、2527-3、2527-4、2528、2531-1、2531-3、2553-1、2554、2557-1、2558-1、2559-1、2560-1、2560-2、2561、2562-1、2562-2、2562-3、2562-4、2562-5、2562-6、2562-7、2563、2566-1、2570-3、2591-1、2592-3、2592-4、2593-1
字 久保頭 (耕)	2594-1、2594-2、2595-2、2596、2597、2598-1、2599、2601、2602、2604、2605、2610-1、2611、2612、2613、2614、2616-1、2616-2、2620、2626、2627、2631、2632、2633-1、2634、2635-1、2637-1、2640、2641、2642-1、2643、2644、2647-1、2650-1、2650-2、2651、2652、2653、2654-1、2654-2、2655、2656、2657、2658、2659、2661、2666-3、2669、2670-1、2670-2、2676
字 北奥 (耕)	2678-1、2678-2、2679-1、2680、2681-1、2682、2683-2、2684、2692-2
字 天頭 (耕)	2794-2、2796、2797、2798、2799-1、2800、2801、2802、2819-1、2820-1、2824、2825、2829-1、2830、2833、2839-2、2840-2、2843-2、2849、2851

区域の範囲 E:【蒲刈地区】	
向	
字 刈浜 (耕)	2957-1、2960、2962-2、2963、2964、2966、2970
字 北刈浜 (耕)	3106、3110、3122、3131、3133、3134、3137-1、3137-2、3138、3139、3140、3141、3161-4、3162、3166、3170、3175-1、3176、3209、3224、3233、3235、3237、3244-4、3263-1、3263-2、3263-3、3270-1、3271-1、3272、3273、3274-2、3274-3、3275
字 福泊 (耕)	3303-1、3303-3、3331、3342、3358、3360-1、3360-2、3361、3362、3363、3364-2、3373-2、3375、3376-1、3378、3379、3381-1、3381-2、3382-1、3382-2、3383、3384、3385、3386-1、3386-2、3387、3388-1、3388-2、3392、3393、3395-1、3396-1、3396-3、3397、3398、3400、3401、3402、3405-1、3405-2、3405-3、3407-1、3408-1、3408-2、3409、3410、3411、3419-2、3420-1、3420-2、3420-3、3422-1、3423-1、3430、3431、3436-2、3437-2、3439-2、3441-1、3442-1、3442-2、3443、3444-1、3446-2、3448-1、3448-2、3449、3454-2、3455-1、3455-2、3455-4、3463-1、3464、3465、3468-1、3475-1、3475-2、3475-3、3480-1、3481、3482、3484、3485、3486、3487、3488-1、3489-1、3489-3、3491、3492、3495、3498
字 先福泊 (耕)	3506-3、3507、3508、3509、3510、3512、3513、3514、3516、3519、3522-1、3523、3526、3527-1、3527-2、3528-1、3528-2、3529、3530-1、3531、3537、3538、3539、3541、3553-1、3553-2、3560、3561-1、3561-7、3561-8、3562、3563-1、3567、3568、3570-1、3576、3577、3578-1、3582、3583-1、3583-2、3584-1、3585、3586、3587、3589-1、3590-1、3591-1、3592-1、3593、3594、3595、3598-1、3599-1、3600、3601、3602、3603-2、3604、3606、3610-1、3611-1、3611-2、3612-1、3612-2
字 ハツ子 (耕)	3614-1、3616、3617、3618、3619-1、3619-2、3620-1、3620-2、3620-3、3620-4、3620-6、3624-1、3625-1、3627-1、3627-2、3627-3、3629、3631-1、3632、3633-1、3633-2、3634-1、3634-2、3635、3636-1、3637-1、3639、3643、3647、3652、3662-1、3668、3678、3680-2、3680-4、3686-1、3686-2、3688-1、3688-2、3691、3692、3694-1、3694-2
字 立岩 (耕)	3698-1、3706-1、3707-1、3707-3、3708、3709、3710、3717、3718、3720、3721、3723、3724、3744、3745-1、3745-2、3747、3748-1、3748-2、3749、3750、3751、3752、3753-1、3753-2、3754、3756、3759、3760-1、3761-1、3763、3764、3765、3766、3767-1、3769、3774、3777-1、3779、3780、3781、3782、3783、3784-1、3784-2、3785、3786-1、3787-1、3787-2、3788-1、3788-2、3789、3790、3791、3794、3798-1、3798-2、3799、3800、3801、3802、3803、3804、3805、3806、3807-1、3808-1
字 小市 (2-1) (山)	406、408、410、411-1、411-2、412-1、412-2、414
字 取繁 (2-1) (山)	416-1
字 小市 (2-2) (山)	417、418-1、418-3
字 取繁 (2-2) (山)	468-1、472-2、472-3、474
字 小市山 (山)	483-1、483-2
字 迫向 (山)	511-1
字 細迫 (山)	515-1、516-1、516-2、524-1、525、526
字 白枝 (山)	1042-1、1043-2、1046-1、1046-3、1078-2、1079-1、1079-3、1079-5

区域の範囲 E:【蒲刈地区】	
向	
字 小北谷 (山)	1317
字 刈浜 (山)	1392
字 北刈浜 (山)	1398
字 福泊 (山)	1408-1、1408-2、1409、1411、1416-1、1425、1426、1427、1467-1、1482-6、 482-11、1487-1
字 先福泊 (山)	1504-1、1507-1、1508-1、1509、1516-1、1517-1、1518-1、1544、1551、1552、 556
字 八ツ子 (山)	1566-1、1572、1577、1589-1、1589-2、1591-1、1591-2
字 立岩 (山)	1727、1897-1、1897-2、1897-3

区域の範囲 E:【蒲刈地区】	
田戸	
字 車谷 (耕)	42-2、44-1、45-2、46-1、47、49、50、51、52、53、54、55、103、105、106-1、107、108、109、111-1、111-2、112-2、113-2、115、118-2、119、121、122-2、125-1、127-2、135、137、139、143、145、146、147-1、152、154、157、158、161、167、172、173、174、175、176、177、178
字 小山柿 (耕)	302-1
字 大西 (耕)	447-1
字 原畑 (耕)	1711-1、1712-1、1713、1714-1、1714-2、1715、1716、1717、1718、1719-1、1720、1723、1724-1、1727、1728-1、1728-2、1729、1730、1731-1、1736-1、1736-2、1739-1、1739-2、1740-1、1740-2、1740-3、1741-1、1741-2、1742-1、1742-2、1743-1、1743-2、1743-3、1744、1745、1746、1747-1、1793-1、1795-1、1797-1、1797-2、1798-1、1799-1、1800、1801-1、1803-1、1804-1、1805-1、1806-1、1807-1、1808-1、1809-1、1810、1811-1、1811-2、1812、1813-1、1813-3、1814-1、1815、1816、1817、1818-1、1819-1、1820、1821、1823-1、1823-2、1824-1、1824-2、1825-1、1828、1829-1、1829-2、1830-1、1830-2、1839-1、1839-2、1840-1、1840-2、1840-3、1840-5、1840-7、1841-1、1842-1、1843-1、1843-2、1845、1847-1、1848-1、1850、1851-1、1852
字 東谷 (耕)	1900-1、1902-1、1902-2、1903、1904、1906-1、1907-1、1912-1、1914、1915-1、1917-1、1918、1919-1、1920、1921、1922、1927、1928、2017、2018-1、2018-2、2019、2020、2022、2023、2024、2025-1、2026、2027-1、2027-2、2028-1、2028-2、2028-4、2035、2036-1、2038、2040、2062-1、2063、2064-1、2065、2068-1、2069
字 拾年 (耕)	2143-3、2145-1、2150-1、2151-2、2152、2155-1、2162-2、2165-1、2166-2、2169-1、2172-1、2172-2、2174、2176、2177、2178-1、2180、2184、2185、2187-1、2189-2、2189-5、2193、2195-2、2195-3、2195-7、2329-1、2331-1、2331-4、2331-6、2332-1、2334-1、2336-1、2337-1、2337-2、2338-1、2339-1、2341-1、2342-1、2343、2344-1、2345-1、2353、2355、2356-1、2357、2358-1、2360-1、2361、2362-1、2362-3、2362-4、2362-5、2362-7、2362-10、2363、2364-2、2370-1、2370-2、2371-4、2371-6、2371-8、2371-9
字 浜田 (耕)	2391-1、2391-4、2392-1、2392-2、2393、2394、2395-1、2396、2406-1、2407-1、2410、2411、2414-1、2418-1、2419、2421、2422、2423-1、2426-1、2427-1、2427-3、2428-1、2429-1、2429-2、2430、2431、2432、2433-1、2433-2、2433-4、2433-6、2434、2435-1、2436-2、2437、2438-1、2439、2440-1、2441、2442、2443-1、2443-2、2443-3、2444、2445-1、2446-1、2448、2449-1、甲 2449-2、2450-1、2450-2、2451、2452、2453-1、2459-3、2461-1、2463、2464-1、2465-1、2465-4、2466-2、2466-3、2468、2469、2471、2472-1、2474、2476-1、2478、2479-1、2479-4、2480、2481-1、2484-1、2484-3、2484-4、2484-5、2485-2
字 志野辺 (耕)	2511、2517-1、2518、2519、2520、2521、2523-1、2524-1、2524-2、2525-1、2526-1、2527-1、2528-1、2528-2、2529-1、2530-2、2531-1、2532-1、2533-2、2534-1、2535-1、2535-3、2536-2、2537-1、2537-2、2538、2539、2541-1、2541-3、2542-1、2542-3、2543-1、2544-1、2545-1、2545-2、2546、2547-1、2551、2552、2559、2562-1、2563-1、2563-2、2563-3、2563-4、2563-6、2563-7、2563-8、2563-10、2564-3、2564-4、2564-5、2564-6、2566-1、2566-2、2568、2569-1、2571-1、2572-1、2576-1、2576-2、2577-1、2577-2
字 車谷 (山)	151-1、152、154-1、154-3
字 大山 (山)	1581-2、1583、1606-1
字 志野辺 (山)	1650-3、1654-1、1654-2、1655-1、1655-5、1656-1、1656-3、1657-2、1657-4、1657-7、1672-2、1683-2、1684-1

区域の範囲 E:【蒲刈地区】	
宮盛	
字 シノヘ (耕)	4、5-1、7-1、8、9、10、11、12-1、13-1、15-1、15-2、17-1、17-2、20-1、20-2、21-1、21-2、22-1、22-2、23-1、24-1、24-4、25-1、25-3、25-4、25-5、25-6、25-7、25-10、25-12、26-1、26-2、27、29、30-1、30-2、31、34-1、36-1、37-1、38-1、38-2、42-1、43-1、43-2、47-1、47-2、47-3、49-1、51-1、53-1、55、56-1、57-1、58-1、59、61、62、63、65-4、65-5、65-14、66、68-1、68-2、68-3、69-1、70、71、72、73、74、75-1、75-3、76-1、79-1、79-3、80-1、81、82、83-1、84、85-1、85-2、85-3
字 赤道 (耕)	87-1、87-2、88-1、88-2、89-1、97、100、104-1、104-2、106、107、108、109、110、111-1、113-1、114-1、115、116-1、117-1、118、119-1、119-2、120-1、120-2、121-1、122-1、122-2、123-1、125-1、126-1、126-2、127-1、129、130-1、130-3、131-1、131-3、132、133-1、133-2、134、136、137、138-1、138-2、139-1、140-1、141-1、141-2、141-4、141-6、143、144-1、145、146、147、148、149-1、149-2、150、151、152-1、152-2、152-3、153-1、153-3、154-1、155-1、156-1、162-2、171、172、173、174、175、176、177、178、179、180、181、233-4、233-5、234-1、235-1、235-2、236、237、238、246-2、247、248、249、250-1、253-1、254、255、256、257、258、259、260、261、262、263-1、264、265-1、269-1、269-4、271-1、272-1、275、276、277-1、277-2、279、280、282、283-1、283-2、284-1、285、287-1、287-3、288-1、289-1、289-2、290-1、290-3、291、292、293、296、297-1、297-2、298-1、310-1、328-1、346、347、348-1、349
字 中原 (耕)	350-1、351-1、352-1、354-1、357、360-1、361-1、362-1、363、366、367、368、369、370、371-1、372-1、372-3、373-1、373-3、374-1、374-2、374-4、376、377、378、379、380-1、380-2、380-3、380-4、381、382、383、384、385、386、387、389-1、389-3、390、391-1、392、393、394、395-1、396-1、398、399-1、401-1、402、403-1、403-3、404-3、406-1、407-1、408-1、410-1、413、414、415、416、417、418-1、418-2、419-1、419-2、420-1、423-1、424-1、426-1、430、431-1、432-1、433、434、435、437、438-1、442-1、442-2、443-1、443-2、444-1、445、446、448-1、687、689、690、692、693、694、700-2、701、703、704、705-1、706-1、706-4、707、708、711、712-1、712-2、713-1、713-2、714、715、716-1、716-2、716-3、716-4、718-1、720-1、720-2、723、724、725-1、725-2、729、730-1、731-1、732、733-1、734-1、736、737-1、737-2、738-1、738-2、739-2、740、741、742、743、744、745、746、747、748、749、750、751、752、756-1、757、760-1、761、763、764-1、764-2、766、768-1、769、772-1、773、774-1、775、776、777、778、779、780-1、781、782、783、785-2、786-1
字 前田 (耕)	791-3、792-1、794、795-1、795-2、795-3、796、797、798、799-1、799-3、801-1、801-2、801-3、802-1、802-2、803-1、804-1、804-4、805-1、805-2、805-4、805-6、806-1、806-2、809-1、811-1、812、813、814-1、816、818、819、820、821、822-1、822-3、823-1、824-1、824-2、825-1、825-2、826、827、828、829、830、831、832、833-1、833-2、837-1、837-3、838-1、840-1、841-1、842-1、845-1、846-1、847、848、849、850、852-1、853、854-1、855-1、856-1、857-1、858、859、860、861-1、864、866、867-1、867-2、867-3、867-4、868-1、869-1、870-1、873、874-1、874-2、875-1、876-1、876-2、878、879、882、883、884、885、886、887、888、902-1、1077-1、1079-1、1080-1、1081-1、1081-3、1082-1、1083-1、1083-4、1084-1、1085-1、1086-1、1087-1、1088-1、1089、1092-1、1093-1、1094、1095-1、1096-1、1097-1、1098-1、1099、1100、1101、1102、1103-1、1104-1、1104-2、1105、1106-1、1106-2、1106-3、1107-1、1108-1、1109-1、1110-1、1112、1113-1、1114、1115、1116-1、1117-1、1118、1119、1120、1121、1122、1123、1124-1、1124-2、1124-3、1125-1、1125-2、1126-1、1127-1、1128-1、1129-1、1130-1、1138-1、1139-1、1140-1、1141-1、1142-1、1143-1

区域の範囲 E:【蒲刈地区】

宮盛	
字 上り田 (耕)	1144-1、1145-1、1146-1、1146-3、1156、1157-1、1159-1、1160-1、1161-1、1162-1、1163-1、1164-1、1165、1166、1167、1168、1170-1、1171、1172、1173、1174-1、1175-1、1176-1、1177-1、1178-1、1179-1、1180-1、1181、1182、1183-1、1184-1、1184-2、1185-1、1186-1、1186-2、1187-1、1188-1、1189、1190、1192、1193-1、1194-1、1195、1196、1197、1198、1199-1、1199-2、1200、1201、1202-1、1202-2、1203、1204-1、1205-1、1206-1、1207-1、1209、1211、1213、1215、1216、1217、1218、1220、1221-1、1222、1224、1225、1227、1230-1、1231、1232、1233、1234、1235、1236-1、1237、1238-1、1238-2、1239-1、1240、1241、1242、1246-1、1247、1248、1249、1250、1251、1252、1254-1、1256、1257-1、1257-2、1258、1259、1260、1261、1262、1263、1265-4、1265-5、1270-1、1271-1、1272-1、1273-1、1278、1280、1281-2、1282、1283-1、1283-2、1285-1、1285-2、1286、1291-1、1291-3、1320-1、1325-1、1344-1、1345、1346、1363、1367、1369-1、1370、1371、1406、1407-1、1409、1410、1413-1、1417-1、1439、1441、1442
字 峠 (耕)	1445-1、1446-1、1447、1448、1449-1、1450-1、1451-1、1452-1、1453、1455、1460、1462-2、1464-1、1464-2、1465、1466、1468、1469、1470、1472、1473、1474、1475、1476、1477、1478、1479、1480、1481、1484、1485、1486、1487、1488-1、1488-2、1489-1、1491-1、1492、1493、1494-1、1495-1、1496、1497、1498、1499、1500、1501-1、1502-1、1503-1、1504、1505、1506、1507-1、1509-1、1509-2、1512、1513、1514、1515、1516、1517、1518、1519-1、1520-1、1521、1522-1、1523、1524、1525-1、1525-2、1529、1532、1533-1、1533-3、1534-1、1535、1536-1、1537-1、1538-1、1539、1540、1541、1542、1543、1544-1、1545-1、1545-2、1550、1551-1、1552-1、1553-1、1554-2、1557、1558、1561-1、1562-1、1564-1、1570、1571、1576、1578-1、1581-1、1582、1583、1584-1、1584-2、1585、1586、1589、1591、1592、1593、1594、1595、1596-1、1597、1598、1599、1601-1、1601-2、1602、1603-1、1604、1605-1、1606-1、1607、1608-1、1608-2、1609、1610、1611、1612、1615-1、1615-2、1616、1617-1、1618-1、1619-1、1619-2、1620-1、1620-2、1621-1、1622、1624、1626、1627、1630-1、1632-1、1636、1637-2、1638、1639-1、1639-2、1644-1、1645、1646、1647-1、1647-2、1647-3、1648、1652、1653、1654、1655、1656、1657-1、1658-1、1659、1693-1、1699-1、1700-1、1701、1751-1、1751-3、1752-1、1752-2、1756、1757、1758、1759-3、1760、1762-1、1762-3、1762-4、1763-1、1764-1、1767、1768-1、1772-1、1774-1、1775、1776、1777、1780-1、1781-1、1781-2、1782、1786、1788、1789、1790、1791、1792、1793、1794、1796-1、1796-2、1797、1798、1799、1800、1803、1804、1809、1810、1811、1812、1814、1815、1816-1、1817-1、1818、1819、1820、1821-1、1822-1、1823、1826-1、1831、1832、1833-1、1835、1836、1837、1841-1、1842-1、1843-1、1844、1845、1846、1849、1850、1851、1852-1、1855-1、1856-1、1856-2、1857-1、1857-2、1858-2、1858-4、1859-1、1860、1861、1863、1864、1865-1、1865-2、1866、1867、1868、1869-1、1869-2、1870、1871-1、1872-1、1873、1874、1875、1876-1、1877、1880-1、1880-2、1880-3、1881、1882-1、1882-2、1883、1884、1885、1886-1、1886-2、1886-3、1887-1、1887-2、1888-1、1889、1890、1891-1、1894-1、1895-1、1896-1、1897-1、1897-2、1899、1900-1、1901-1、1903
字 段原 (耕)	1909、1910-1、1910-2、1911-1、1911-2、1911-3、1911-5、1912-1、1912-2、1914、1915、1916-1、1921-1、1922-1、1923-1、1924、1925、1926、1927-1、1928-1、1929、1930-1、1930-2、1931、1933、1934、1935、1937-1、1938、1939、1940-1、1941-1、1941-2、1942-1、1942-2、1942-3、1943、1944-1、1944-2、1944-3、1945-1、1946、1947、1948、1949、1950、1951-1、1952、1953、1954、1955、1956-1、1957-1、1958-1、1960、1961、1962、1963、1964、1965、1966、1967、1968、1969、1970、1971、1972、1973、1974、1975、1976、1977、1978、1988-1、1989、1990、1991-1、2001-1、2002-1、2008、2011-1、2073-1、2074-1、2080、2081-1、2081-2、2082、2083、2084、2085、2086-1、2087-1、2089-1、2090-1、2092-1、2093-1、2094-1、2095-1、2096、2097、2098-1、2099、2100、2101、2102、2103、2104、2105、2106、2107、2108、2109、2110、2112、2113、2114、2115、2116、2117、2118、2119-1、2119-2、2120-1、2121-1、2122-1、2122-2、2122-3、2122-6

区域の範囲 E:【蒲刈地区】	
宮盛	
字 原山 (耕)	2123-1、2123-2、2124-1、2125、2126、2127-1、2128-1、2129-1、2130-1、2131-1、2132-1、2134-1、2135-1、2136-1、2137、2139-1、2139-3、2140-1、2140-2、2141-3、2143-1、2144-1、2145-1、2146-1、2147-1、2148-1、2149-1、2149-3、2150-1、2150-3、2151、2152-1、2152-2、2153-1、2154-1、2155-1、2156-1、2157-1、2157-2、2157-3、2158-1、2159、2161-1、2162-1、2162-2、2163-1、2164-1、2164-3、2165-1、2165-3、2166、2168、2169-1、2169-3、2170-1、2171-1、2171-3、2172-1、2173、2174、2175-1、2176-1、2176-2、2177-1、2177-2、2178-1、2180-1、2181-1、2182-1、2182-2、2183-1、2183-2、2184-1、2185、2186、2187-1、2187-3、2188-1、2189、2190-1、2191-1、2195-1、2198、2199、2202、2204、2205、2206、2207-1、2208-1、2209-1、2210-1、2212-1、2212-2、2213、2214、2215、2217-1、2218-1、2222、2223、2224、2227、2228-1、2228-2、2229-1、2230-1、2232-1、2232-2、2232-3、2233-1、2235-1、2236-1、2241-1、2243-1、2244-1、2245-1、2246-1、2247-1、2248-1、2249-1、2252、2253、2254、2255-1、2256-1、2256-2、2257-1、2258-1、2258-2、2259、2260-1、2261-1、2262-1、2263、2264-1、2265-1、2266、2267-1、2268、2269-1、2270-1、2272-1、2273、2274、2275、2276、2277
字 松尾 (耕)	2279、2280、2283-1、2283-3、2283-4、2284-1、2284-2、2284-3、2285-1、2285-2、2285-3、2285-5、2285-6、2286、2287、2288、2289、2290、2291、2292、2293、2297、2299、2300、2301、2303、2307、2310、2311、2312、2313、2314、2315、2316-1、2317、2318、2319、2320、2323、2324、2325、2326-1、2327、2328-1、2329-1、2330-1、2331-1、2332-1、2333-1、2334、2336、2337、2338、2339、2340、2341-1、2342-1、2343-1、2343-3、2345、2346、2347、2348、2349、2350、2351、2352、2353、2355、2356、2357、2358-1、2359-1、2362、2363、2364-1、2365-1、2366-1、2367-1、2368-1、2369-1、2371-1、2373-1、2374-1、2374-3、2375-1、2375-2、2376-1、2377、2378、2379-1、2381、2382、2383、2384-1、2385、2386、2387、2388、2389、2391、2393、2394、2395、2396、2397、2398-1、2398-2、2399-1、2400、2402-1、2403、2404、2405、2406、2408、2410、2411-1、2411-3、2412、2413、2414、2415-1、2416-1、2417-1、2418-1、2419-1、2420-1、2421、2422、2423、2424、2425-1、2426、2427-1、2428-1、2429-1、2430-1、2431、2432-1、2433-1、2435-1、2435-2、2437-1、2438、2442、2443、2444-2、2446-1、2447-1、2448-1、2450-1、2451、2452-1、2453-1、2454-1、2455-1、2456-1、2458、2459-1、2470、2471、2472、2476、2477、2478、2480-1、2481-1、2482-1、2483-1、2484-1、2485-1、2486-1、2487、2488、2489、2491、2492-1、2493-1、2494-1、2496-1、2498-1、2499-1、2500-1、2501-3、2502-1
字 シノヘ (山)	9、11-1、12-1、13、15-1、17-1、17-3、18-1、19-1、24-1、29、30、32
字 大谷 (山)	34-1、34-2、34-3、34-4、34-5、35、36-1、36-2、36-3、36-4、36-5、36-6、36-7、42-1、42-2、43-1、65-2、76-11、76-12、76-13、76-14
字 美山 (山)	233-1、233-2、233-3、234-1、234-3、250-2、251-1、252-1、253-1、253-2
字 蕨山 (山)	254-1、254-4、255、256、257、258、259-1、259-4、260-1、274-1、274-2、275-1、276、277、278-1、279-1、285-2、286-2、288-1、288-2、289、290-1、290-2、292-2、294-2、309-1、309-2、310-1、310-2、311
字 大判 (山)	312、313、314、315-2、316-1、316-2、316-7、326-1、326-2、327-1、328-1
字 古道 (山)	639-1、640-1
字 白毛 (山)	744-2、744-3、755-2、756-8、756-9、756-11、763-1、763-4、765-4、770、771、772、773-1、773-2
字 林山 (山)	784-2、785-2、802-4、804-2、804-3、804-7、824-1、824-2、825-1、825-2、826-1、826-3、827、829-1、829-2、830-1、830-2、830-3、830-5、830-6、830-11
字 名川 (山)	831-1、832、833、834-1、834-2、834-3、841-4、841-5、887-1、891-1、891-2、891-3、891-4、894、895、896-3、896-4、898

区域の範囲 E:【蒲刈地区】	
宮盛	
字 平床 (山)	910-2、911-2、912-2、913-5
字 栃ノ木 (山)	990-1、1000-3、1003、1005、1007-1、1008-1、1008-2、1009、1010、1011、1012、1013-1、1013-2、1014-1、1015-1、1018、1019-1、1019-2、1020-1、1023-1、1023-2、1023-3、1024-1、1025-1、1026-2、1030-2、1030-3、1031-1、1032-1、1032-2、1033-1、1033-2、1034-1、1034-2、1036-1、1036-2、1057-1、1057-2
字 開入 (山)	1059、1060-1、1112-1、1113、1116、1117、1118、1120-6、1120-8、1145-1、1147、1148、1149、1150、1151、1152、1153、1154-1、1157-1、1157-2、1158-1、1159-1、1160-1、1160-2
字 木山 (山)	1161、1162、1163-1、1163-2、1165、1169、1170-1、1171-2、1172、1173、1174、1175、1176、1177、1179-1、1179-3、1179-5、1187、1188、1189-1、1191-1、1191-2、1192、1193、1194-1、1194-2、1195、1196、1201-2、1202-2、1203-2、1204、1206-1、1207、1208-1、1208-2、1218、1222、1227-1、1228-1、1229-2、1231-1、1234
字 鬼谷 (山)	1236-2、1237-1、1237-2、1238-1、1239-1、1242、1243、1244、1247、1248-1、1248-2、1251-2、1257-1、1258-1、1259、1260、1261-1、1261-2、1262-1、1263-1、1263-2、1264、1266、1268、1269、1270-1、1270-2、1273、1274、1275、1276、1277-1、1278-1、1280-1、1281、1286-1、1287-1、1288、1289-4、1312-1

区域の範囲 E:【蒲刈地区】	
大浦	
字 北尾 (耕)	91-1、91-2、95、100-1、106-1、113-1
字 殿河内 (耕)	115、116、117、118、132、134、136、138、140、141、171、172、173-1、173-2、174、175、206-2、209、210、211、212、214、217、245、252-1、253、254、255、261-3、262-1、264-1、265-1、268-1、269-3、299-1、415-1、415-4、417、419、421、425、426-1、426-2
字 平尾 (耕)	517、518-1、520、542、544、547-1、547-3、548、553、558-1、558-2、559、560-1、562-1、563、564、565、566-1、566-2、570、577、578、581、585-1、587、588、589-1、589-2、590-1、591-1、591-2、592、595、597-1、597-2、599-1、599-3、600-1、600-2、602-1、605、606、608-1、609-1、609-2
字 林迫 (耕)	738-1、738-2、739-3、740、743、744-2、745-1
字 呉田 (耕)	877、888、891、892、894-1、896-1、896-2、898、899、900、901、903、904、906、909、912、913、918、919、920、924、925-2、927-1、927-2、929-1、932-1、933、935、938-1、938-2、1049、1052、1053、1054-1、1057-1、1057-2、1062、1063-1、1064、1065、1066-1、1067、1069、1072-1、1072-3、1073-2、1075、1076-1、1076-2、1077-1、1080、1081、1086
字 脇谷 (耕)	1245-1、1246-1、1246-2、1250、1251、1252、1255-1、1255-2、1256-1、1256-2、1256-4、1256-5、1256-8、1257-1、1257-2、1259
字 高田 (耕)	1485-2、1492、1493、1494-1、1519、1522-1、1523、1524、1525-1、1525-2、1527、1529-1、1531、1532、1533、1534、1536-1、1537-1、1538-1、1540、1542、1543、1544、1551、1556、1557-1、1560-1、1563、1565-1、1566-1、1567-1、1567-3、1568-1、1568-2、1569-1、1570、1572-1、1573、1574、1576、1578-1、1582、1583、1584、1585、1587-1、1588-1、1589、1592、1593、1594-1、1596、1597-1、1597-2、1600、1602、1603、1604、1607、1608、1610、1611-1、1611-3、1614、1619、1620、1621-2、1623、1625-1、1628、1629、1630、1634、1636-1、1636-2
字 梶屋 (耕)	1992、1993、1995-1、1996-1、1997、1998、2000-1、2000-3、2003、2004-1、2005-1、2009-1、2010-1、2013-1、2013-2、2017-1、2019-1、2026、2027、2028、2029-1、2030、2032、2034-1、2034-2、2035、2037-1、2038-1、2039、2040-1、2042-1、2043-1、2044、2045、2049-1、2050、2052、2053-1、2054、2060、2061、2062、2063、2064、2065、2067-1、2068-1、2068-2、2070-1、2071-1、2072-1、2073-1、2075-1、2077-1、2084-1、2085-1、2087-1、2087-5、2089-2、2090-1、2094-1、2095-1、2097、2098、2099-1、2100、2102-1、2114-1、2117-1、2122、2123、2124、2125-1、2125-2、2128-1、2129-1、2129-2、2132-1、2132-2、2133-1、2134-1、2136-1、2137-1、2141、2142-1、2143-1、2144-1、2145、2146、2149、2150-1、2152-1、2161-1、2161-3、2164-1、2164-2、2168、2171-1、2171-3、2171-5、2181、2186、2190-1、2191-1、2200-1、2203-1、2204-1、2204-2、2209、2221、2222-1、2223-1、2224、2226-1、2227-1、2240、2243-2、2247、2258、2259、2260-1、2261、2264-1、2355-1、2355-2
字 西越 (耕)	2427-1、2428、2430、2431、2432、2433、2451、2454、2455-1、2460-1、2467-1、2473、2476-1、2480-1、2481、2482、2483、2486、2487-1、2488-1、2489-2、2492、2499、2500、2501、2502、2503、2507、2508-1、2522-1、2527-1、2528-3、2528-4、2570-1、2615-1、2616-1
字 前原 (耕)	2882-1、2885-1、2889、2890、2891-1、2893、2894、2914-1、2914-2、2914-3、2914-4、2916、2918、2919、2922、2926-1、2926-2、2927、2931、2933、2934、2936、2937、2938、2940、2941、2942、2944、2946、2956-1、2958、2967-2、2968-1、2988-1、2989-1、2991、2994、2998、3008、3009、3010-1、3012、3014、3015、3016、3019、3021、3022、3023、3027、3028、3029、3030、3037、3042、3046、3047-1、3050

区域の範囲 E:【蒲刈地区】	
大浦	
字 後原 (耕)	3126-3、3130-1、3131-1、3132-1、3133、3136-1、3137-1、3138、3139、3141、3142、3143、3146、3147、3148、3151、3153-1、3155-1、3166、3171、3172、3173-1、3173-2、3175-1、3175-3、3175-6、3176-1、3177、3178-1、3178-2、3178-3、3185、3245-2、3246、3250、3254、3256、3257、3262、3263、3265、3266、3267、3269、3271、3272、3273、3278-1、3278-2、3279、3282-1、3283-1、3283-2、3284、3314、3316、3318、3321、3325、3326、3327-1、3328、3330、3331、3335、3337、3339、3341-4、3341-7、3341-12、3348、3452-1、3453、3460、3471、3472-1、3473-1、3473-3、3474-1、3476-1、3483-1、3483-3、3486-1、3487-1、3487-5、3489-1
字 大越 (耕)	3607-1、3608、3609、3610、3611、3612、3613、3622-1、3622-2、3624-1、3625-2、3628-2、3628-3、3630-2、3631-2、3644-1、3644-5、3648-1、3650、3651、3652、3653、3654-2、3655、3658-1
字 音地 (耕)	3660-1、3666-1、3668、3669-1、3673、3674、3678-1、3678-2、3679、3680-1、3680-2、3684、3688、3689、3692、3696、3698-1、3704-1、3704-3、3711、3716、3719-1、3725-1、3726-1、3732、3733、3738、3741、3745、3746、3748-1、3748-3、3748-4、3749-1、3751-1、3751-2、3753-1、3757-1、3766-1、3770-1、3772-1、3779、3801-3、3804-1、3804-2、3823、3825-1、3826-1、3831、3833、3837、3841-2、3844-2、3845、3846、3847-1、3850-1、3851-1、3857-1、3860-1、3860-2、3861、3862、3865、3866-1、3866-2、3871-1、3874-1、3891-1、3891-4、3892-1、3893-1、3894、3895-1、3895-2、3896、3897、3899、3900、3902-1、3902-2、3903-1、3903-2、3904-1、3904-2、3905-6、3906-1、3907-1、3915-1、3915-2、3916、3918、3919、3920-1、3921、3923、3924、3925、3926-1、3929-1、3938、3945-1、3947-1、3948-1、3949-1、3952-1、3957、3964-1
字 藤並 (耕)	3965-1、3966-1、3997-1、3998-1、3999、4000-1、4003、4004、4008-1、4009-1、4014、4015-1、4017-1、4017-3、4019-1、4026-1、4027-1、4028-1、4028-3、4029、4030-1、4031、4032、4034、4037-1、4038、4039、4041、4042、4043-1、4044-1、4045-1、4046、4050、4051-1、4051-2、4053、4056-1、4056-2、4066、4068-2、4069、4071、4072、4073-1、4078、4080、4082-2、4085、4087-1、4089-1、4094-1、4112-1、4116-1、4122-1、4124、4125、4127、4128
字 松尾 (耕)	4172、4174-1、4175-3、4193-4
字 中神 (耕)	4362-1、4384-1、4410-1、4410-2
字 高下 (耕)	4533-1、4534-1
字 竹ノ内 (耕)	4703-1、4705、4710、4711、4712、4715-1、4716-3、4763-2
字 土井 (耕)	4887-1、4887-2、4889
字 中谷 (耕)	5000、5001、5003、5004、5006、5052-2、5052-3、5066

区域の範囲 E:【蒲刈地区】

大浦	
字 黒禿 (耕)	5746-1、5747-1、5747-2、5748、5749-1、5749-3、5750、5751-1、5751-2、5752-1、5753、5754、5755-1、5757-1、5757-2、5757-3、5759、5763、5765、5766、5767、5768、5769、5771-1、5772-1、5775-1、5775-2、5775-3、5776、5777、5778、5779、5780、5781-1、5782、5783-1、5784、5786、5787、5788、5789、5790、5791-1、5791-2、5792、5793、5794-1、5794-2、5795、5797、5798、5799、5800-1、5802、5803-1、5803-2、5804-1、5805-1、5805-2、5806、5807、5808-1、5809、5810-1、5812、5814、5815、5818-1、5818-2、5820、5821、5822-1、5822-2、5823-1、5823-2、5824-1、5824-2、5825-1、5825-3、5827、5828、5829-1、5829-2、5830、5831、5832-1、5832-2、5833-1、5833-2、5835-2、5844-1、5844-2、5848、5849、5851、5852-1、5853-1、5853-3、5855、5856-1、5856-2、5859-1、5859-2、5862-1、5863-1、5864、5868-2、5869-1、5873、5876、5877、5878-1、5879-1、5880-1、5881-1、5882、5883、5884-1、5885-1、5885-2、5887-1、5887-2、5888-2、5888-4、5889-1、5889-3、5890-1、5890-3、5890-4、5892、5893、5894、5896、5900-1、5901、5906-1、5908-1、5911-1
字 柳迫 (3-1) (耕)	5915-1、5916-1、5916-2、5916-3、5916-4、5916-5、5918-1、5918-3、5919、5921、5922、5923-1、5924-1、5925-1、5926-1、5926-3、5927、5929、5931、5932-1、5933-1、5934-1、5934-4、5934-5、5935-1、5935-2、5938-1、5938-2、5939-1、5940-1、5940-4、5942-2、5947、5948、5952、5954、5955、5959-1、5960、5961、5964、5965、5970、5971-3、5972-1、5972-2、5975-1、5976-1、5977、5979-2
字 丸采 (耕)	5980、5981
字 柳迫 (3-2) (耕)	5985-1、5985-2、5985-4、5985-5、5986、5987-1、5988-1、5989-3、5990-1、5990-3、5991-1、5992-1、5993、5994、5997、5999、6000、6001、6002、6003、6004、6005、6009-1、6009-3、6009-4、6013-1、6014-2、6015、6016-1、6016-2、6017、6019-1、6019-2、6024-1、6025-1、6029-1、6029-3、6030-1、6030-3、6031-1、6032、6033-1、6033-2、6033-3、6033-5、6037-2、6039-2、6040-2、6041-2、6042-1、6042-2、6043、6046、6047、6048-1、6048-3、6049-1、6054、6055、6056、甲 6057、6058、6059、6060、6063、6064、6067、6069、6071-3、6071-7、6071-9、6073、6074、6076-1、6081-1、6081-3、6082-1、6083、6084-2、6084-10、6084-11、6085-2、6086-1、6087-2、6087-3、6088-1、6088-3、6089-1、6090、6091-1、6091-2、6092-2、6101、6102-1
字 池ノ奥 (耕)	6103-1
字 堀越 (3-1) (耕)	6105-1、6105-2
字 柳迫 (3-3) (耕)	6106、6111-3
字 堀越 (3-2) (耕)	6112-1、6124-2、6127-1
字 柳迫 (耕)	6128-1
字 堀越 (3-3) (耕)	6129-2、6129-4、6130-1、6130-2、6131、6134-1、6140、6143、6145-1、6146-1、6150、6154-1、6154-2、6155-1、6156-1、6156-3、6156-4、6157-3、6159、6162、6163、6165、6168-1、6169、6170-1、6174、6176、6177-1、6178-1、6182-1、6182-2、6182-3、6187-1、6187-3、6188-2、6190-1、6191-1、6191-3、6196-3、6197、6198-8、6199-1、6199-2、6199-3、6203-1、6207、6208-1、6208-2、6208-3、6209、6267、6268-1、6268-2、6268-3、6328-1、6328-3、6329

区域の範囲 E:【蒲刈地区】	
大浦	
字 深浦 (耕)	6331-1、6333-1、6333-2、6334、6338、6342-3、6343、6344、6345、6347、6348-1、6348-2、6350、6352、6355-1、6356-3、6356-5、6356-6、6357、6358、6361-1、6362-2、6365、6370-1、6370-2、6370-4、6371、6372-1、6372-2、6372-3、6373-1、6375-1、6375-2、6375-4、6376-1、6377、6418-1、6447-1、6453-1、6453-2、6455-1、6458-1、6461-1、6461-2、6462-2、6465-1、6484-1、6484-2、6488-1、6491-2、6492-1、6495-1、6497-1、6498-4、6498-6、6498-7、6499-1、6499-3、6500-1、6500-2、6500-4、6501-1、6501-2、6502、6503-1、6504、6505、6506-1、6506-3、6509、6510、6511-1、6511-2、6512、6522、6525
字 吹揚 (耕)	6528、6529、6530、6532、6536、6539-1、6540-3、6541-2、6543-1、6544-1、6544-3、6547、6548、6549、6550、6551-1、6551-2、6552-1、6552-3、6554-1、6554-2、6555、6556、6557、6558、6559、6560、6561、6562-1、6565、6568、6569、6570、6573、6574-1、6574-2、6575-1、6575-2、6576-1、6576-3、6577、6578、6579、6580、6581-1、6582、6585、6587、6588、6589、6590、6592、6595、6605-1、6606、6607、6608-1、6611、6612、6614、6616-1、6616-3、6617-1、6618、6622、6623、6624-3、6625-1、6625-3、6627-1、6628、6630-1、6631、6633-1、6633-3、6634、6635、6636、6638、6639、6640、6641、6642、6643、6644、6645、6646、6647、6649、6651、6654、6655-1、6656-1、6656-3、6657-1、6658-1、6659-1、6660-3、6661-2、6662-3、6664-4、6671、6674、6675、6677、6681-3、6682-3、6683-1、6685、6688-1、6689-3、6690-1、6690-2、6690-3、6691-1、6693-1、6693-3、6693-4、6695-1、6697-1、6698、6700-1、6700-3、6701-1、6701-3、6702-1、6702-3、6702-5、6703-1、6703-2、6703-3、6704-1、6704-3、6705-1、6705-3、6706-1、6707、6708、6712-1、6713-1、6713-2、6714-1、6714-2、6716、6717、6718、6719-3、6719-4、6722-2、6723-2、6727
字 樽見 (耕)	6737-1、6738、6748-2、6752-1、6754-3、6755-1、6755-3、6756、6757-1、6758、6761、6762、6763、6766-1、6767-1、6767-4、6769-1、6770-1、6770-2、6774-3、6775、6776-1、6782-1、6843、6844、6846、6850、6851、6852-1、6852-2、6853-1、6853-3、6854、6856、6857、6858、6863、6864-1、6865、6872、6873-1、6874、6875、6876、6877、6878-1、6878-4、6880-1、6880-3、6883、6889、6892-3、6894-1、6894-3、6897-1、6898、6900、6901、6904、6907、6909、6912、6913-1、6913-2、6913-3、6916-1、6916-2、6917-1、6919-1、6922-1、6923、6928、6929-1、6931-1、6932-3、6956、6957、6962-1、6963-1、6964-1、6970-1、6970-3、6971、6972、6973、6974、6977、6978、6979-1、6979-3、6983-1、6986、6990、6992、6993-1、6993-4、6994、6995、6996、6997、6998-1、7000-1、7006-1、7006-2、7008、7015、7016、7017-1、7017-2、7018、7022-1、7022-2、7022-3、7023-1、7023-2、7025-1、7026、7027-1、7027-2、7028、7031、7032、7033、7037-1、7037-2、7039、7041、7044、7047、7048、7049、7053、7054-1、7055-3、7059-4、7060-1、7079-1、7079-4、7080-1、7080-2、7080-3、7081、7087-1、7087-2、7088、7089、7090、7091、7093、7101、7102、7104、7105、7106、7108、7110、7111、7112、7113、7114、7115、7116、7119、7120
字 大巻平 (耕)	7123-1、7126-1、7127、7128、7130、7131、7132、7133-1、7134-1、7135-1、7136-1、7138-3、7140-1、7140-3、7142、7144-1、7144-3、7144-5、7147、7150、7151-1、7153-1、7154、7156、7157-1、7157-2、7159-1、7160-1、7160-2、7163、7164-1、7164-2、7164-3、7164-7、7164-9、7164-10、7170-1、7170-2、7171-1、7171-5、7177-1、7177-2、7179-1、7179-2、7180-1、7180-2、7181-1、7182-1、7187、7188、7189、7191、7192-1、7193-1、7194-1、7194-2、7198-1、7199-1、7202-1、7203-1、7204-1、7205-1、7206-1、7208-1、7210、7212、7214-1、7215-1、7215-2、7216、7218-1、7218-2、7219、7220-1、7221、7222-1、7227-1、7230-1、7240、7241-1、7242、7254-1、7254-2、7255、7257、7259-1、7261、7276、7278-1

区域の範囲 E:【蒲刈地区】	
大浦	
字 前沖浦 (耕)	7313-1、7314-1、7314-2、7320-1、7324、7325、7326、7329、7330-1、7331-1、7332、7356-3、7359-1、7359-3、7360、7363、7365-1、7367-2、7368-1、7369-3、7391、7392、7394、7396、7397、7400、7401、7402、7403、7404、7405、7418、7446-1 の一部、7455-1、7458、7463、7466-1、7466-2、7468、7469-1、7470-1、7474、7475、7476、7477-1、7479、7481-1、7488、7491-1、7493-1、7500-1、7514、7518、7519、7521-1、7521-2、7522、7524-1、7525-1、7526-1、7527、7528、7529、7530、7538、7542-1、7544-1、7545-2、7546、7550-1、7552-1、7554-1、7554-3、7558-1、7559-1、7559-3、7563、7564、7572-1、7573、7577-1、7578、7579-1、7579-3、7580、7583-1、7584、7586、7587、7588、7590-1、7591、7592-1、7595-1、7608、7611、7614、7616-1、7618-1、7620-1、7621、7622、7623-1、7624、7625-1、7626、7627、7628、7630-1
字 沖浦 (2-1) (耕)	7633、7634、7636、7637、7638、7639、7640、7641、7643-1、7644-1、7645-1、7646-1、7646-2、7707-1、7708-1、7715-1、7716、7717、7720、7723、7724、7725-1、7728-1、7730-1、7734、7737-1、7739、7760-1、7764-1、7997、7999-1、8000、8004、8005、8007、8010-1、8010-2、8013、8019、8021-1、8024-1、8026-1、8033、8162、8302
字 鯖床 (2-1) (耕)	8415-5
字 沖浦 (2-2) (耕)	8423-1
字 鯖床 (2-2) (耕)	8446、8447-1、8450、8451、8452、8453、8454、8455、8456、8460-1、8461-1、8464-1、8468-3、8469、8470、8471、8476-1、8479-1、8480、8481-1、8483、8484、8485-1、8485-2、8486-1、8487-1、8490-1、8491-1、8494-1、8495-1、8495-3、8498、8500-2、8501、8502-1、8504-1、8507-1、8511、8512、8513、8514、8517-1、8517-3、8519、8520、8521、8522、8525、8526、8527-1、8537-1
字 赤石 (山)	4-1、5、34、38、65、66、75-1、75-2、76-2、77-1、88-1、98-4、99-1、102-3、104-1、108、109-2、112-2、112-4、112-5、117-2、117-3、119、126-1、128-3、128-5、129-2、130、131-2
字 北尾 (山)	142-7、159、161-1、164-2、166、177、178-1、178-2、180、181、182、280-1、281-1、283-1、284-1、285-1、286-1、287、290、291、293、294、295、297、300、301、302、303、306-1、309-2
字 地西 (山)	356、534-2、534-5、559、562
字 平尾 (山)	565-1、673-1
字 寺采 (山)	680、681、713-1、713-2、721-1、722、723、785、790、792-1、792-3
字 脇谷 (山)	795、807-1、808-1、822-1、822-2、827-2、838-1
字 鷹巢 (山)	906-1、953-1、998-1
字 梶屋 (山)	1234-1、1242、1274-1、1274-2、1276-1、1277-1、1278-1、1279、1281-1、1283-1、1284-1、1284-3、1289-2、1289-3、1289-4、1289-5、1290-1
字 坪ノ内 (山)	1300-2、1427-1、1427-3
字 西越 (山)	1437-1、1438、1447-1、1448-1、1449、1464、1465-1、1466、1467、1480-1、1480-3、1481、1482-1、1484、1574-3、1582-3、1595-2
字 癖谷 (山)	2747-2

区域の範囲 E:【蒲刈地区】	
大浦	
字 池ノ奥 (山)	3115-1、3143-1、3153-1、3153-3、3156-1、3158、3160-1、3162-2
字 猪子迫 (山)	3217、3219-1、3221-2、3242-1、3251-1、3251-2、3252-1、3252-2、3253-4、3254-1、3256-1、3260、3339-1
字 長瀬 (山)	3485-2、3485-3、3486-1、3489-1、3489-2、3493-2、3495-2、3495-3、3500-2、3501-1、3502-1、3502-2、3502-4、3502-6、3503-1、3503-2、3504、3513-1、3514-1、3517-1、3531-1、3532-1、3532-2、3534、3535-1、3535-5、3536
字 黒禿 (2-1) (山)	3572-3、3576-2、3577-1、3582、3583-2、3601、3602-2、3602-3、3602-5、3602-6、3602-14、3606、3607、3608、3618-2、3618-3、3636、3637-1、3637-2、3638-1、3639、3641、3648、3649-1、3649-5、3650-3、3654-1、3654-2、3659、3660-1、3660-2、3660-3、3661、3662、3663-1、3663-2
字 丸采 (4-1) (山)	3664-1、3664-2、3665-1、3668-4、3668-5、3669、3670-3、3670-5、3670-6、3670-7、3670-9、3670-10、3670-14、3671、3695-3、3695-4、3695-5、3695-6、3695-10、3695-12、3697-1、3697-2、3698
字 黒禿 (2-2) (山)	3703-1
字 丸采 (4-2) (山)	3707-1、3715-1、3720-2、3722-1、3732-1、3764-4、3770-2、3778-1、3778-4、3778-7、3779-1、3780-1、3780-3、3780-4
字 柳迫 (3-1) (山)	3798-1、3798-2、3799、3803
字 丸采 (4-3) (山)	3804-1
字 柳迫 (3-2) (山)	3805-1、3805-2、3806-3、3808
字 丸采 (4-4) (山)	3810-2、3810-6
字 深浦 (2-1) (山)	3814-1、3814-2、3815-1、3815-2、3816-3、3818、3819
字 柳迫 (3-3) (山)	3820
字 深浦 (2-2) (山)	3936-1、3938-1、3938-2
字 樽見 (山)	3943-1、3968-1、3969-2
字 大巻平 (山)	4054
字 前沖浦 (山)	4086-2

F : 【安浦地区】

区域の範囲 F:【安浦地区】	
<p>安浦町 内海北(1～7丁目)及び内海南(1～6丁目), 中央(2～4丁目, 7丁目), 中央北(1～2丁目), 三津口(1丁目～6丁目), 水尻(1～2丁目), 安登西(3～4丁目, 9～10丁目) 大字中切及び原畑, 内平, 中畑, 内海, 下垣内, 赤向坂, 女子畑, 三津口, 安登のうち, 下表に掲げる現況農用地及び農業用付帯施設用地</p>	
内海北(1～7丁目)	
内海北1丁目	(該当なし)
内海北2丁目	(該当なし)
内海北3丁目	(該当なし)
内海北5丁目 (2-1)	500-3、513-3
内海北4丁目	977-1、978-5、979-1、981-1、981-3、982-2、987-2、987-7、989、990、992、1092-2、1100-1、1101-1、1101-2、1102、1103、1105-1、1106-1、1107-1、1109、1110、1113-1(一部)、1123-6、1128、1130-1、1130-2、1133-1、1138-1、1139-2、1145-3、1150-1、1153、1154-1、1154-2、1155、1156、1157、1196-1、1201-1、1202、1207、1209、1210-1、1215、1217、1218、1219-1、1219-3、1219-4、1226-1
内海北5丁目 (2-2)	1228-1、1230、1231-4、1233-1、1234、1236、1237-2、1237-4、1241-1、1241-4、1266-2、1267-1、1268、1270-1、1271-2、1275-2、1276、1277-1、1283-1、1285-1、1286、1288、1289、1290、1291、1806-1、1807、1808-1、1811-3、1814-1、1814-2、1818、1819、1821、1823-1、1824-1、1825-1、1828-1、1830-2、1831-1、1834、1838-1、1838-3、1853、1858、1862、1865-2、1947-1、1951-1、1952-1、1952-2、1952-3、1961-1、1962、1963-1、1966-1、1972-1、1972-3、1975-2、1981、1982、1983-1、1984-1、1985-1、1986-1、1987、1988、1989-1、1991
内海北6丁目	2021-2
内海北7丁目	2075-1、2214-1、2214-2、2236-1、2239、2241-1、2246-2、2251、2254、2264
内海南(1～6丁目)	
(該当なし)	
中央(2～4丁目, 7丁目)	
中央2丁目	(該当なし)
中央3丁目	(該当なし)
中央4丁目	(該当なし)
中央7丁目	1865-37、1865-38、1865-39、1865-40、1865-42、1865-43、1865-44、1865-45、1865-46、1865-47、1865-88、1865-92、1865-93
中央北(1～2丁目)	
(該当なし)	

区域の範囲 F:【安浦地区】	
三津口(1丁目～6丁目)	
三津口1丁目	(該当なし)
三津口2丁目	(該当なし)
三津口3丁目	(該当なし)
三津口4丁目	(該当なし)
三津口5丁目	(該当なし)
三津口6丁目	48-45、48-46、1723-5、1724-10、1725-1、1725-6、1727-1、1729-1、1729-2、1731、1732、1770-1、1771-1、1778-5
水尻(1～2丁目)	
(該当なし)	
安登西(3～4丁目, 9～10丁目)	
安登西9丁目 (2-1)	563、594-1、596-1、597、598、599、600、602-1、602-2、602-3、602-7、602-8、602-9、604、605-1、605-2
安登西10丁目 (2-1)	610-1、643
安登西9丁目 (2-2)	644、648、651、652、653-1、655-1、655-2、655-3、656-1、656-3、657、658-1、658-2、660、662、663、664、665、666-1、669、670 の一部、671-1、672、674-3
安登西10丁目 (2-2)	716
安登西4丁目	745、747-2、748-2、750-1、751、752-1、753-1、754、755、756、757-1、758-1、759、760、761、762、763-1、764-1、765-1、766-1、766-2、767-1、767-2、768-1、768-2、769-1、770-1、771-1、772-1、773-1、775-1、776-1、776-2、777
安登西3丁目	1014-1、1015、1017-1、1017-4、1053

区域の範囲 F:【安浦地区】	
大字中切	
字 正面 (耕)	18-1、20-1、21-1、31-1、41-1、44、45-1、45-2、46-1、47-1、48-1、49-1、49-2、51-1、52-1、53、64-1、66-1、66-2、67-1、79-1
字 東麻島 (耕)	87-1、95、98、99、100-1、102、103、105-1、105-2、108-1、108-2、109-1、109-3、112-1、115-2、116-1、116-5、116-10、117-1、118-1、119、120、121、122-1、127、128、132-1、133-1、133-3、133-4、135、136、137、138、140-2、144、145、150、151-1、162、163、169-1、170-1、173-1、173-3、175、176、177-1、177-2、179、180-2、181-1、183-1、183-2、186、187-1、193-1、195-1、199、200-1、203、204、205-6、210、211-3
字 西麻島 (耕)	212-1、213-1 の一部、217-1、218-1、218-2、220、222、224-1、225、226、228、229、235、247、248、249-1、254-1、262、267-1、267-3、273-2、276、278、279、280-1、280-2、282-1、282-2、283、284-1、284-2、286、287、288、289-1、290-1、305-2、316、317、318-1、318-2、319-2、321、326、327、332-1、332-2、336-2、336-3、337、338-1、339、341、342-2、345、347、349、351、355、356、357、363-1、364、365、383、384、385、388、389、393、394、395、397-1、398-1、402-1、403-1
字 棒 (耕)	404-4、406、407、408、409、410-1、411、415、416、420、421、424、425-1、426-1、430-1、433-2、434、435、436、438、441、442、443、444、448、449、450、451、453、455、456、457、458、459、460、462、463、464、465、466-1、467、471-1、474、475、476-2、477-1、491-1
字 北小林 (耕)	494-1、495-1、497、501-1、502、503、504、505-1、506-1、506-3、521、525-1、526、527、528、532、533、534、535、536、537-1、537-2、537-3、539、541-1
字 南小林 (耕)	549-1、552-1、554、555、556-1、559-1、560-1、564-1、564-5、568、572、574、575、577-1、578-1、579-1、580、582-1、582-2、584-1、586-1、586-2、588、589、590-1、592-1、592-3、594-1、595、597-1、601-1、603-1、604、605、606-2、607-1、609、610、611、612、613-1、613-2、614、615、618、620、621、622、625、626、627、629-1、633、635、638、640-2、641、642-1、644、645-1、646-1、646-3、649-1、652、653、654、655-1、655-6、656、659、660、661、662、663、664、665、666、667、668-1、669-1、670、679-1、680-1、680-4、680-5、680-6、685、686、687、693、695-1、695-3、695-4、700、702
字 鳴石 (耕)	704-1、704-5、704-6、705、706、707-1、707-2、708、709、710、711-1、712-1、712-2、714、715-1、716-2、720-1、721-1、726-1、727-1、727-5、727-6、731-1、732-2、732-3、732-4、732-5、733-1、733-2、733-6、734-1、734-2、735-1、736、737-1、737-3、740、741、742、743-1、743-2、744、745、748-1、749、750、752-1、754-1、754-2、754-4、755-1、755-2、760、761-1、762-1、764、765、769、774-1、774-2、775-1、775-2、775-3、775-4
字 信祖 (耕)	783、787、789、795、812、815、816、819、822、847、849、850-1、851-1、851-4、852、853-1、853-2、854、856-1、857、858、860-1、860-2、861、881-1、883-1、884、890-2、893、895、896、897、898、900、901-1、901-3、902、904、905、906、907、911、912-1、913-1、913-3、914-1、916-1、916-2、917、918、919-1、919-2
字 二ツ石 (耕)	921、922、923、924、925、926、927、928、929、934、944、945-1、945-2、947、957、958、962、964-1、966-1、967、968-1、972-1、973-1、973-2、973-4、974、976-1、977-1、982-1、984、985-2、989-1、990-1、992、993、996
字 梶耶 (耕)	1000-1、1002-1、1003-1、1004-1 の一部、1007-1、1010-1、1020-1、1020-2、1026-1、1027、1033-1、1037-1、1037-2、1039、1040-1、1041、1042、1043、1044-1、1050-1、1053、1056-1、1057-1、1064-1、1066、1069-1、1070-1、1070-2、1073、1080、1081-1、1081-2、1081-5、1082-1、1084-1、1088、1090、1092-1、1097-1、1098-1、1100、1106-1、1107-1、1108、1109-1、1110、1118-1、1119-1、1120、1125-1、1126-1、1128、1129-2、1130-1、1130-3

区域の範囲 F:【安浦地区】	
大字中切	
字 北平迫 (耕)	1140-1、1140-2、1144-1、1145-1、1146、1173、1174、1175-1、1175-2、1179、1181、1182-3、1183-1、1183-3、1184、1185、1186、1187、1195、1197、1199、1201-1、1210-1、1211-1、1221-1、1223-2、1225-2、1227、1230-1、1231-1、1233-3、1234-1、1236-4、1236-9、1240-1、1241-2、1242-2、1244、1245、1249-1、1251、1252-2、1259-1、1259-2、1261-1
字 南平迫 (耕)	1264、1265-1、1266、1267、1268-1、1271-1、1271-3、1273-1、1275-1、1276、1277-1、1278、1279、1284-1、1285-1、1288-4、1289-3、1290-1、1291、1293、1294-1、1294-2、1295-1 の一部、1295-3、1296-1、1296-3、1298-1、1298-3、1299、1301、1302、1303、1304、1305、1306、1309、1310、1311、1312、1315-1、1320-1、1321-1、1323-1、1325、1326-1、1327、1330-1、1330-3、1332-1、1333、1334、1335-1、1335-3、1336-1、1336-2、1337、1338-2、1340-1、1341-1、1341-2、1342-1、1343、1344、1345、1346、1347、1348-1、1348-3、1349-1、1350、1351-1、1352、1355-1、1356
字 小田屋 (耕)	1358-1、1360-1、1361-1、1362-1、1363-1、1365-1、1366-1、1366-2、1367-1、1368、1369-1、1370-1、1371、1372-1、1373-1、1374、1375、1376、1377、1379、1381、1382、1383、1384、1385-1、1386、1388、1389、1390、1391、1394、1396-1、1397-1、1398-1、1399-1、1401-1、1402-1、1403、1404-1、1405-1、1407-1、1408-1、1409-1、1409-2、1410-1、1412-5、1413、1414-2、1416-1、1417-1、1418、1425、1426、1427、1428-1、1429-1、1430-1、1431、1433-1、1435、1436、1437-1、1438-1、1439、1464、1467-3、1469、1470-1、1473-2、1482-1、1483-1、1487、1488-2
字 南向田 (耕)	1498-1、1498-2、1502-1、1512-1、1513、1514-1、1520、1522-1、1522-3、1529-1、1530-1、1531-1、1532-1、1533、1534-1、1535-2、1538-1、1539-1、1540-1、1541-1、1541-2、1542-1、1543、1544-1、1545、1547、1548、1549、1550、1551、1554、1555-1、1556-1、1556-2、1556-3、1557、1565-1、1565-5、1567-1、1567-2、1568-1、1569、1572-1、1574-1、1576-1、1577-1、1578-1、1578-2、1579、1580-1、1580-2
字 北向田 (耕)	1581、1582-1、1588-1、1588-3、1589-2、1608、1613-1、1614、1615、1616、1622-2、1623-1、1624、1627-4、1628-5、1628-6、1629-2、1630-2、1632-1、1633-1、1634-1、1636-1、1638-1、1639-1、1640-1、1640-3、1643-1、1644-1、1647-1、1648、1649-1、1650-1、1651-1、1652-2、1653-1、1655-1
字 鳴石山 (山)	148、149-1、149-2、151-3、153-1、153-2、153-3、153-6、156-3、158-1、158-2、158-3、158-8、161-1、161-2、161-6、164-1、171、172-1、172-3、172-4、172-6、172-7、174-2、174-6、176-2、177-1、177-2、177-3
字 東之岡山(山)	192-3、205-4、206-2、210-2
字 信祖山 (山)	218-1、219-42、219-43、219-44、219-45、219-46、219-47、219-64
字 表木山 (山)	271-2
字 向山 (山)	347、355-2、355-5、355-6、356-2、356-3、356-4、358-1、358-4、359-2、362-2、362-3、362-4、362-7、362-8、362-11、362-12、362-13、380-2

区域の範囲 F:【安浦地区】	
大字原畑	
字 才之原 (耕)	1、2、3、4、5、6、7、8、9-1、10、11、13-1、15-1、17、18、19、21、22、25、32-1、33、34-1、40-1、40-2、57、58、59、60、62、63-1、64-2、65-1、70-3、76-1、79、83-1、84、85-1、87、88、90、91-1、92、95-1、96、104-1、104-2、106-1、108-2、115-1、118、121
字 小迫 (耕)	126-1、130、132、133、134、135、136、137-1、139-3、142-1、144-2、146-1、146-2、149、150、151、152、153-1、162-1、166-1、166-2、167-1、168-1、170、172、174、179、180、181、187-1、190、193-1、194、195-2、196、200-1、201-1、201-4、202-1、202-3、209、210、211、212、213-1
字 長通 (耕)	222、224、228、230、231、236-1、239、240、242-1、244-1、250-1、251-1、252、254-3、255-1、256-1、259、260-1、262-1、263-1、265、270-1、271-1、276、277-2、279、287、288、289、292、293、295、296、299、303、305、306、307、308、309、311、314、322、323、324、328-2、329-1、330-1、332-1、332-3、333、335-1、336、337-1、338、341-1、343-1
字 田中 (耕)	348-1、354、355、357-1、360、361、362-1、365、366-1、371-1、373、374、383、384-3、386、399、407-1、414-1、414-2、416、423
字 大番 (耕)	455-1、458-1、460-1、464-1、465-1、466、468-1、469、470-2、471-1、472-1、472-2、478-1、482-3、486、494-1
字 尾和首 (耕)	495-1、497-1、508-3、515-1、518、521-1、523、525-1、526、528、529、530、538、536、555-1、556、557-1、558-1、570-1、573、574、576
字 沖ノ向 (耕)	591-1、592-1、594-1、594-3、594-4、596-1、598-1、598-2、598-4、602-1、602-2、604、608、609、650-1、657、658
字 向垣内 (耕)	668-2、668-3、675-1、683、692、700、706、711-1、718-1、721-1、721-2、723-1、724-1、725-1、726-1、729-1、731-1、732-1、733、734-1、735-1、736-1、738-1、739-1、740-1、741-1、747-1、748、750、751-1、751-2、752-1、752-2、753-1、754、755-1、758-1、759-1、759-3、766、767、768、770、771、772、774、775、777-1、778-1、779-1、780、781、783
字 板挽場 (耕)	808-1、808-2、810、812-1、812-3、812-4、815-1、817-1、818-1、819、828、847、849、850、859、860-1、861-1、876、879、880、881、882、883、888-2、894-1、900-1、917-1、919-1、920-1、923-1、925、929-1、931-1、932、933
字 大久保 (耕)	939-1、940-1、944-1、946-4、949-3、952、957、959-1、963-1、967、968、971-3、972-2、973、974、977、981-1、982、985、989、994、996、997、998、1006-1、1008、1011、1013-1、1014、1025-1、1029-1、1032、1038、1043
字 石ヶ鼻 (耕)	1049-1、1049-4、1050-1、1054-2、1056-1、1057-1、1057-2、1057-8、1062-1、1062-2、1068-1、1082-1、1097-1、1097-2、1099-1、1100、1101-1、1101-4、1102、1103、1106、1107-1、1107-2、1109、1111-1
字 山田 (耕)	1133-1、1135、1136-1、1136-2、1138、1139、1140、1142-1、1143-1、1143-2、1144-2、1144-3、1149-1、1151-1、1152-1、1152-2、1153、1156-1、1156-2、1161-1、1162、1171、1172-1、1172-2、1173-2、1175-1、1175-2、1182、1183、1185-3、1191-1、1191-2、1192-1、1192-2、1197、1198、1200、1202、1205-1
字 星垣内 (耕)	1210-1、1212-1、1213、1214、1218-1、1218-2、1219-3、1219-4、1224-1、1224-2、1229-1、1230、1231-2、1234、1235-1、1246
字 川向山 (山)	21-3
字 石ヶ鼻 (山)	133-2
字 宮之原 (山)	202-2、202-3、211-3、221-1
字 奥之谷 (山)	252-3、252-4

区域の範囲 F:【安浦地区】	
大字内平	
字 澁 (耕)	1-1、2-1、3-1、4-1、6-1、7-1、12
字 峠 (耕)	15、17、23、25-1、25-2、25-3、25-4、25-5、26-1、51-1、52-1、55-1、56-1、57-1、58-1、58-2、59、60、61-1、62、63-1
字 大向 (耕)	66-1、66-2、69-1、70、73-1、73-2、75、76、77、78-1、79、80、81、86、88-1、89-1、100
字 小屋之谷 (耕)	104-1、105、106-1、107-1、109-1、110-2、111-1、116-1、116-3、121、122-1、123-1、124、126、128、129、130、131、132、133、138、139、140、142、143-1、148-1、149-1、150-1、151-1、152-1、153-1、153-2、155、156、158、159、160、161、168、169、170、172-1、175-1、175-2、176-1、176-4、177-1、181-1、184、187-1、188-1、189-1、190-1、192-1、192-2、205、206-1、207、209-1、210、219-1
字 散正迫 (耕)	241、243-1、243-2、243-3、243-5、246-2、246-3、248-1
字 山條 (耕)	269、273-1、274、277-1、278-1、279、286-1、286-3、296、299-1、315-2、325-4、326-1、334-1、334-3
字 原筋 (耕)	337-1、339、340-1、341、342-1、344-1、346-1、348-1、350-1、350-2、350-3、351-1、358-1、363-1、363-2、364、365、366、367、369、372-2、390-1、403、404、405-1、407、410-1、411、412、420-1
字 長風呂 (耕)	423-1 の一部、427、428、429、430、435、436-1、436-2、437-1、437-2
字 反り (耕)	439-1、440-1、441-1、442-1、448-1、449-1、453-1、454-1、455、457-1、457-4、462-1、464、465-1、466-1、467-1、468-1、477-1、477-2、478、479、480、481-1、484-1、485、486-1、486-2、487、488、489、490、493、494、495、496、497、498、502-1、503、504、505-1、506-1、507-1、508-1、509-1、510、511、512-1、514、515-1、516、517-1、518-1、519-1、520、524-1、525、526-1、527-1、529、530、534-1、538-1、539-1、542-1、543
字 向條 (耕)	546-1、548、549、550-1、552-1、552-2、552-3、554、555-1、556-1、558-1、569-1、569-2、570、572-1、573、579、582、584-3、585-1、598-2、599、600-4、604、607-1、609-1、610-1、614-1、615-1、616-1、618-1、619-1、629-1
字 掛野原 (耕)	644-6、644-7、650、651-3、654-1、654-3、657、658-1、658-2、661-1、661-2、663-1、670-3、683-3
字 原越 (耕)	724、725、727-1、727-3、728、729、730-1、730-3、731-1、732、733-2、734、735
字 長條田 (耕)	687-1、691-1
字 奥野谷 (山)	129-1、130、132-2、134-2
字 平迫 (山)	188
字 上野山 (山)	217-2

区域の範囲 F:【安浦地区】	
大字中畑	
字 小橋谷 (耕)	4-1、4-2、5、6、7、14-1、15-1、16、17-1、19-1、21、23、25、26-1、28、29-1、29-2、30、31、32-1、32-2、33、34-1、34-2、35-1、35-2、36、37、38、40、41、42-1、42-2、43-1、44、46-1、47-1、53-2、53-4、53-5、54-1、54-3、55-1、57-1
字 堀田迫 (耕)	85-2、90、92-1、92-2、97、98、101-1、102-1、103-1、107-1、161-1、162-1、168-1、169、170、171、172、173、175-1、176-1
字 大島 (耕)	177-1、178-1、178-2、181-1、181-2、183、184-1、184-2、185、186-1、187、188、189、190、192-1、192-2、193、194-2、196-1、198-1、200-3、200-6、200-7、202、203-3、203-4、204-1、206-1、206-3、207-1、208、209-1、211、212、213、214、215、216-1、217
字 風呂迫 (耕)	220-2、221-1、221-3、222、223-1、224-1、224-2、226、227-1、228、229、230-1、230-2、231-1、232 の一部、233-1 の一部、235-2、235-3、237-1 の一部、238-1、239、240-1 の一部、240-2 の一部、241 の一部、242-1、242-2、243 の一部、244 の一部、253 の一部、255 の一部、277-1、281
字 阿計坂 (耕)	285-2、288-2、289-1、290-1、290-4、294-1、303、308、310-1、311-1、313、315、316-1、316-2、317、318、319-1、319-2、320-1、320-2、321-1、322、323、324-1、325-3、326-1、330、331-2、332-1、336、337、341、344、345-3、346、355、357-1、359-1、359-2、360-1、361、362、363、364-1、364-2、364-3、365、366、368、369、371、372-1、373、374-1、376-1、377、378、379、380、381、382-1、383、384-1
字 溝ヶ原 (耕)	388、389、301-1、390-1、391-2、394-1、396-1、396-2、396-3、397-1、397-2、399-1、400、401-1、405、406-1、407-1、407-2、408-1、409-1、410-1、412、413-1、414、415、416、417-1、418、419、420、422-1、422-3、423-1、424、425、426、427-1、428、429、430-1、430-2、431
字 向島 (耕)	433-1、434-8、438-1、442-1、443、444、445、446、452、453、454-1、456、457-1、457-2、458、459、460、461、468、469、470-1、476-1、477、478-1、480、482-1、487-1、500、501、502、503、504、505、506、507-1、509、510、511-1、511-2、512、518-3、520
字 神條 (耕)	526、527、529、530-1、530-2、530-3、531、533-1、533-3、534、537、539、540-2、541、545-1、546、547-1、547-3、548-1、548-2、550-1、551、552、553、554、555、556
字 日ノ平 (耕)	557-1、558-1、560-1、561、563-1、565-3、566-2、567-1、568-1、569-1、571-1、572、574-1、575-1、578-1、甲 579、580、581、582-1、583、584、585、586-1、586-2、590-1、594-2、598、599、601-1、606-4、609-1、610-1、611、612-1、614-2、619、620、621-1、622、623-1、624、625-1、626、629、635-1、636、637-1、638-1、643-1、658-1、659、660、661、662、665-1、665-2
字 堂年 (耕)	672-1、673-1、674、675-1、677、678、679、680、681、682、683、684、686、687、689-1、691-1、692-1、695、696-1、697-1、698、699-1、699-2、699-3、701-1、702、703、704-1、707-1、708-1、709-1、710、711-1、712、713-1、714、715、716-1、718-1、718-2、718-3、718-6、718-7、718-9、719、720-1、721-1、723-1、733-1、734-1、741、742-1、743-1、744-1、745-1、749-1、750-2
字 石佛 (耕)	757-1、758-1、759-1、760、761、765-1、766、767-1、768、769-1、770-1、771-1、771-2、771-3、773-1、773-2、774-1、774-2、775、776-1、甲 776-2、777-1、778-1、778-2、779-1、779-2、780-1、781-1、782、783-1、790-1
字 岡山田 (耕)	802、803-1、805-2、807-1、807-2、808-1、808-2、809、810-1、811、814、815、817-1、818-1、820-1、820-5、822-1、822-3、823、825-1、825-2、825-3、827、828-1、830-1、831-1、831-3、832-1、837-1、838-1、840-1、843-1、845-1、846-1、849-1、849-2、849-5、850-1、853-1、854-1、857-1、860、861、862、863

区域の範囲 F:【安浦地区】	
大字中畑	
字 竹野本 (耕)	873-1、873-2、874、875-1、876、880、881-1、882、883-1、885-1、887、888-1、889、890、892-1、892-2、896-1、896-3、897-1、898-1、899-1、903-1、903-2、905-3、907-1、915-1、915-2、915-3、916、920-4、921-1、921-4 の一部、922-1、923、924-1、925-1、929-1、929-3、930-1、931-1、931-2、931-3、937、938、939-1、939-2、941、942-1、942-3、943-1、944-1、944-4、946-1、950、951-1、953、954-1
字 山田谷 (耕)	968、969、971、972-1、973、974-1、974-2、974-3、976-1、976-2、976-3、976-4、977-1、978-1、978-2、978-3、980-1、981-1、983-1、984-1、989-1、991、992-1、993、994-1、994-2、995、997、999-1、1000-1、1000-2、1001-1、1002-1、1002-3、1003-1、1004-1、1004-2、1005-1、1006-1、1007、1011、1012-1、1015、1016-1、1016-2、1018-1、1019-1、1019-2、1019-3、1020、1022-1、1022-2、1023、1024、1025、1026、1027、1028、1029、1030、1031、1032-1、1032-3、1033-1、1033-2、1034、1036、1039、1040、1041-1、1041-2、1042、1043、1044、1045、1046、1047、1048、1050、1051-1、1051-2、1051-3、1052、1054、1055-1、1055-2、1057
字 田野原 (耕)	1075、1077-4、1082-1、1083、1084-1、1085、1086-1 の一部、1087-1、1088-1、1088-5、1090-1、1091-1、1091-2、1092、1093、1095-2、1096、1097、1100、1101-1、1101-3、1101-4、1101-5、1102-2、1103、1105、1107、1110、1113、1114、1115-1、1117-1、1117-2、1118-1、1118-2、1119、1132、1135、1136、1139-1、1139-2、1139-3、1143、1144、1147-1、1147-2、1147-3、1148、1150、1154-1
字 市原 (耕)	1161-2、1162-2、1164-1、1165-3、1166-2、1169、1170、1171-1、1172-1、1173、1174、1175-1、1178-1、1179-1、1180、1181、1183、1184、1185、1186、1187、1188-1、1188-2、1189、1190、1191、1193-1、1193-5、1194-1、1195-1、1197-3、1200-1、1202-1、1202-2、1203、1204-1、1206-1、1207、1208-1、1208-2、1209-1、1209-2、1213、1214、1216、1217、1218、1221、1222-1、1222-4、1223-1、1224、1226-1、1227-1、1227-2、1228-1、1229-1、1230、1231-1、1232-1、1233-1、1234-1、1238、1253、1254-1、1254-2、1254-6、1256-1、1257、1259-1、1259-4、1259-5、1259-6、1260-1、1261-1、1261-3、1262-2、1265、1266-1、1266-2、1271、1272-1、1273-1、1274-1、1275、1276、1277-1、1277-2、1278-1、1279、1281-1、1285-1、1285-2、1287-1、1289-1、1289-3、1295-3、1296、1297-1、1297-3、1298-1、1298-4、1299-1、1303-3、1303-6、1304-1、1304-3、1305、1306-1、1307-1、1308-1、1310-1、1312-1、1312-2、1312-5、1312-6、1313、1314-1、1315、1318-1、1320-1、1321-1
字 市原谷 (耕)	1326-2、1328、1330、1331、1334-1、1335、1336-1、1350-2、1353-1、1355、1356、1357-2、1358、1359-1、1359-3、1362、1363-1、1364-1、1365、1366、1367、1368、1369-1、1369-2、1371、1373-2、1373-3、1374、1375、1376、1377、1378-1、1378-3、1379-1、1382-3、1383、1384-2、1387-1、1389-1、1390、1391、1392、1393、1394-1、1395-1、1395-2、1395-4、1396-1、1397-1、1398-1、1399-2、1399-6、1400-2、1401、1402、1403、1404-2、1405、1406-1、1406-2、1407、1408、1411、1412-1、1413-1、1414
字 打田ヶ原(耕)	1415-2、1418-1、1419-1、1419-4、1420-1、1421、1422-1、1423-3、1425-1、1426-1、1427、1428、1429、1431、1432-1、1433、1435、1437-1、1437-2、1438-3、1442-1、1442-2、1443-1、1460-1、1460-3、1460-4、1461-1、1461-5、1463-1、1463-2、1464-1、1465-1、1471-1、1474-1、1474-4、1474-6、1474-8、1474-18、1476-1、1476-2、1476-3、1476-5、1476-6、1477-1、1481、1482-1、1483-1、1483-3、1486-1、1487-1、1487-2、1487-3、1488
字 大河内 (耕)	1596-1
字 鉄砲峠 (耕)	1609、1611、1613、1614、1615、1616、1620、1621、1622-1、1642、1643、1644、1648、1665、1667、1669、1670、1674、1675、1676、1677、1678、1687、1694-1、1694-2、1695-1、1695-2、1696-1、1696-2、1697-1、1697-2
字 平床 (山)	22-1

区域の範囲 F:【安浦地区】	
大字中畑	
字 白木谷 (山)	75-2
字 舟木迫 (山)	96-1、125-2
字 小部大 (山)	(該当なし)
字 横走 (山)	238-1
字 釜ヶ迫 (山)	330-1、349-5、349-6
字 エブリ谷(山)	376-1、376-2
字 田野原 (山)	428-1、430-1、431-2、431-7、433-2、455-2、455-4、457-2
字 光木 (山)	612-6、620-2、621-2、621-3、621-4、621-5、621-6、621-10、621-15、621-16、622-1、626-2、626-3、626-4、628-2、628-4、628-8、629、630-1、630-4、631-1、631-2、631-4、631-6、631-7、631-12、631-15、631-16、631-18、631-19、632-1
字 中山 (山)	671-1、671-3、671-4、681-3、681-8、681-21
字 高野谷 (山)	694-1
字 萩原 (山)	772-1
字 ヒノクイ (山)	842-2、842-3

区域の範囲 F:【安浦地区】	
大字内海	
字 滝山 (耕)	874-1、900-1、900-2、900-3、900-4、904-1、908、909-1、909-4、911-1、911-2
字 上路 (耕)	945-1、945-2、945-3、947-1、950、953、955
字 長谷 (耕)	996、997-1、1002-1、1003-1、1007、1008-1、1009-1、1015、1016-1、1017-1、1017-2、1030-1、1030-2、1031-1、1033-1、1037-1、1038-1、1039-1、1041-1、1043-1
字 原垣内 (耕)	1069、1072、1073、1074、1079、1081、1086、1115-1、1115-2、1116、1118-1、1119、1121-1、1123-1、1123-3、1123-5、1172-1、1172-2、1173-1、1173-2、1182、1183-1、1185-1、1186-1、1186-2、1187、1188-1、1188-2、1189、1191、1200、1210-2、1211-1、1212-1、1244、1245、1246、1247-1、1247-2、1248-2、1248-4、1262-1、1262-2、1263-1、1264-1、1264-3、1264-4、1264-5、1278-1、1278-2、1278-3、1278-5、1280、1281-1、1281-2、1281-3、1283-3、1285-5
字 寺迫 (耕)	1863-1、1864-6、1866、1869、1870-1、1870-2、1871、1874、1875、1876、1877、1878、1879、1880-1、1880-2、1881、1882-1、1883、1884、1886-1、1888、1890-1、1898-2、1899-1、1899-2、1900、1901-1、1901-2、1901-3、1902、1903、1904、1906、1907、1908、1911、1912-1、1913、1914-1、1914-2、1915、1916-1、1917-4、1917-5、1925-1、1925-2、1926-1、1926-3、1928-1、1931-1、1932、1936-1、1937-1、1938-1、1938-2、1938-3、1939、1940-1、1941、1942-1、1942-3、1942-5、1944-1、1945、1946-1、1994、1995、1996、1997-1、1998、1999-1、1999-2、2000、2001、2002、2014-1、2014-2
字 南谷北 (耕)	2034、2037、2038、2054-1、2055-1、2056-1、2080、2081-1、2090、2094-1、2098、2101-1、2101-2、2103-1、2213-1、2263-1、2265-1、2273、2274、2275、2277-1、2278、2279、2283、2285-1、2285-5
字 星垣内 (耕)	2290、2292、2293、2298、2356-1、2356-2、2370、2376、2377-2、2388-2、2389-2、2399、2404-3
字 藤浪 (耕)	2426-1
字 上路 (山)	343-3、343-7、348-1
字 長谷 (山)	397-2、甲 454-2
字 原垣内 (山)	500-1、500-4、500-5
字 南谷北 (山)	607-1、607-2、644-1、644-3、652-1、652-2

区域の範囲 F:【安浦地区】	
大字下垣内	
字 穴ヶ峠 (耕)	326-1、326-3、328-1、331-1、332、333-1、336、337、338
字 中河原 (耕)	362-1、362-2、363、364、367-1、368-1、371-1
字 才之原 (耕)	375-2、376-1、376-3、377-1、377-6、378-1、378-4、380-1、380-3、380-4、381-1、382-1、383、384、385-1、386、393、394-1、394-3、395-1、400-1
字 之ノ戸 (耕)	401、402、403-1、404-1、405、406-1、407-1、408-1、410-1、410-2、411、412-2、414、415、416-1、418、430、431、432、433、454、455、456、457-1
字 原手 (耕)	461-1、462-1、463-1、464-1、466-1、466-2、467、468-1、468-4、468-5、468-6、469-1、470-1、471、472、473、474、477-1、478-1、481-1、482、485、487-1、488-1、489-1、490-1、492-1、493、494、495-1、496-1、498、499-1、500-1、501-1、502、503、504、505、506、507、508、509-1、510-1、510-2、510-4、512
字 先原 (耕)	515、517、519、532-1
字 梶木 (耕)	545、546-1、547、548、553-2、554、555、556-1、557-1、557-2、559、560、565、567-1、570、572、573、575-2
字 栗林 (耕)	598、599、600、605、606、607、608、609-1、609-2、610、612、613、615、616、617、618、619、620、621-1、624、625、628、629、630-1、634-1、634-2、635、636、640、641、642、643-1、644、645、654
字 津江ヶ迫(耕)	657-1、657-4、658-1、658-2、659-1、659-3、660-1、661-1、662-1、663-1、665-1、666-1、667-1、668、690、693-1、693-2、694-1、694-2、694-4、697-1、697-3、698、699-1、703-1、704、705、706-1、707-1、707-2、710-1、711-2
字 岡田口 (耕)	713-1、714、719-1、719-3、723-1、725-1、726-1、727、728-1、729、730-1、733-1、733-2、735、737-1、740-1、741、742、749、750、751、752、754-1、755-2、756-1、757-1、757-3、760-1、760-2、761、762、763-3、764-1、765、767-1、769-1、770、771-1、773、774、775、776-1、778-1
字 下之坪 (耕)	784-1、785-1、788-1、790-1、791-1、792-1、792-3、792-4、796-1、801-1、802-1、802-3、804-1、812-1、814-2、817-1、818-1、818-2、820-1、821-1、822-1、823-1
字 門口 (耕)	827-1、833-1、836-1、837-1、839-1、840-1、845-1、847、848-1、849、850-1、850-2、854、855-1、855-2、857、858、859、860、861-1、861-2、862、868-1、869-1、869-3、869-4、870、872、873-1、874、876-1、877、878-1
字 水釜 (耕)	879-1、881-1、882、883、884-1、887、888
字 炭釜 (山)	86-3、118-2

区域の範囲 F:【安浦地区】	
大字赤向坂	
字 大之花 (耕)	1、2、4、5、6-1、6-2、6-3、7、8-1、8-2、8-3、9-1、9-2、10、11、12-1、12-3、13、14、15、16、17、18、21-1、23、24、31-1、32-1
字 迫田 (耕)	47、48、49-1、49-3、50、51、52、53、54-1、58、59-1、61、62、63-1、64-1、65-1、65-2、66-1、70-1、72-1、73-1、73-2、74、75-1、75-2、77、78-1、79、80-1、81、84
字 穴ヶ峠 (耕)	85、88-1、88-2、88-3、89-1、97-2、98、99、100、104-1、105、106、107、108、109-1、111-1、111-2、112、113、115、116、117、123-1
字 竹ヶ平 (耕)	125、128、132-1、135-1、137、138、139、140、141、142、143、144-1、145、146-1、146-2、147、148、149、150、151、153-1、155-1、156-2、157-1、158-1
字 廣島 (耕)	163-3、164、166、167、168-1、172-1、175-1、176、177、178、186、189、190-1、191、193、194、195、197、198、199、200、201、202-1、203、204-1、205、206、207、208、209、210、212、213、214、215、217、219、220、221、222、223
字 深道 (耕)	224、226、227、228、229、230、231-1、234-1、235、236、239、240-1、241、242、243、244、246-1、246-2、247、248-1、251-1、252、254、255、257、258-1、258-2、259、261-1、262、267、268、269、271、272、273、275、277、278、279、280、281、282-1、283、284-1
字 阿知ヶ迫(耕)	289-1、290、291-2、293-1、295-1、295-2、295-3、296-1、299-1、300-1、311、314、315、316-1、316-2、317-1、317-2、319、320-1、322、323、324-1、324-2、326、327、328、329、330、331、332、333、335-1、335-2、337、339-1、341、359、361-1、361-2、362、363-1、364-1、365-1、366、367、368-1、368-2、372-1、372-2
字 沖田 (耕)	373-1、374-1、375-1、375-2、377-1、379-5、379-6、384-1、388-1、390-1、393-2、394、396-1、397-1、398-1、398-3
字 檜谷 (耕)	401-1、404-1、405-1、406、407、408、409、412、413、416、417、423、424、425、426、428、429、430、431、438-1、438-2、439-1、440-1、442、443、444、445、446、447、448、451、452、453、455、457-1、457-2、457-3、458、459-1、459-2、462-1、462-2、464、470、471-1、471-2、474-1
字 岡田 (耕)	475-1、476、477-1、477-2、478-1、481、486-1、490、491-1、493-1、494、495-1、496-1、497-1、497-3、498-1、502-1、509、515、516、517、518、519、521-1、522
字 大之本 (耕)	529、530-1、530-2、531、534-1、538、545、546、548、549、550、551-2、553、554-1、557、560、588-1、588-3、591-1、593、595-1、595-2、600、601-1、602-1、603-1、604-1、612-1、614-1
字 宮之本 (耕)	618-1、619、620-1、621-1、623-1、624-1、625-1、626-1、627-1、628-3、628-4、629、630、632、634
字 洗川 (耕)	639、642、644、645、646、647、648-1、648-2、668-1、670-1、671-1、672、673-1、674-1、674-4
字 垣之内 (耕)	678-4、679-2、680-1、681-1、681-4、683-1、684-1、685-1、685-2、696-1、697、698、699、700、701、703、704-1、704-3、705-1、705-2、707、708、709、749-1、750-1
字 城ヶ平 (耕)	772、774-1、774-2、775、776、777-1、793-1、793-2、796、797-1、800、801、802、803、804、806、807、808-1、808-2、809、810、811-1
字 芳ヶ迫 (耕)	836-2、836-7、847、848-1、884、885-1、886-1、887-1、888-1、889、890
字 大谷 (耕)	930

区域の範囲 F:【安浦地区】	
大字赤向坂	
字 岡之原 (耕)	957、961、962、963、970、971、972、973、989-4、992-1、993-1、995
字 胡垣内 (耕)	998、999、1000-1、1001-1、1004-1、1012、1015、1016、1017、1019、1020-1、1020-2、1022、1034-1、1038-1、1040-1、1041、1046、1047、1048、1053-1、1056-1、1057-1、1057-3、1064-1、1068-1、1069-1、1069-2、1070-1、1071-1、1072-1、1072-4、1073-1、1073-2、1075-1、1075-5、1080、1081、1082
字 宮前 (耕)	1086-1、1089、1091-1、1095、1096、1103-1、1103-2、1109-2、1119-1、1134、1141-1
字 長迫 (耕)	1147、1148-1、1149、1150、1151-1、1152、1153、1155、1156、1157-1、1158-1、1161、1162、1163、1164、1166、1167、1168、1169、1170、1171、1173、1174、1175、1184、1185、1193-1、1194-1、1196-1、1197
字 横持 (耕)	1198、1199、1200、1201、1202、1205、1206、1212、1215、1216-1、1216-2、1217、1218、1220、1221、1222-1、1222-2、1224、1226-1、1227、1228、1229、1230、1231、1232-1、1232-2、1234、1235、1239、1240、1241、1242、1245-1
字 長松 (耕)	1275-1、1279、1280、1282-1、1288-1、1289-1、1291-3
字 宮迫 (耕)	1301、1302、1307-1、1308-1、1309-1、1311-1、1311-2、1312-1、1312-2、1313、1314、1315-1、1316、1318-1、1319-1
字 大梶 (耕)	1321、1322、1326、1327、1329、1330、1331、1333、1334、1335、1338、1339、1341、1342-1、1343-1
字 迎迫 (耕)	1374-1、1374-2、1374-3、1376-1、1377-1、1378-1、1379、1380、1383-1、1383-2、1384、1385、1387、1390、1401-1、1403、1404、1405-1、1406、1407-1、1408-1、1410、1417、1418、1419、1421-2、1422-1、1422-2、1423
字 順境谷 (耕)	1497、1499-1、1500、1501、1502、1503、1504、1505、1506、1507-1、1508、1509、1510、1511-1、1512-1、1513-1、1517、1518、1519、1520、1521-1、1522、1525、1526、1527、1528、1529-1、1530-1、1531
字 曾里 (耕)	1568-2、1569-1、1571、1572、1574-1、1575、1576-1、1576-2、1577、1578、1579、1580、1581、1582-1、1582-2、1583、1584-1、1588-1、1589
字 本迫 (耕)	1598-1、1600-1、1601-1、1602-1、1605、1606-1
字 椎木 (耕)	1612、1613、1615、1617、1618、1621、1622-1、1624、1626-1、1626-2
字 新小屋尻 (耕)	1647、1649、1650、1651、1680、1682-1
字 大筆 (耕)	1687、1692、1693-1、1696、1700、1702-1、1703、1705、1707、1715、1716-1、1717、1720、1721、1725-2、1728-1、1728-2、1731、1732
字 上ノ前 (耕)	1734、1735、1736、1738、1739、1740、1741-1、1741-3、1742-2、1743-1、1748-1、1749、1750、1751、1752、1758-1 の一部、1758-2
字 土エ (耕)	1770-1、1770-3、1771、1777-1、1778-1、1781-1、1783-1、1784-1、1785-1、1786、1787(一部)、1788、1789、1790、1791、1792、1793、1794、1795、1796、1799-1、1800、1801、1802、1803-1、1803-2、1804、1805
字 白稲 (耕)	1834-1、1834-3、1837-1、1842-1、1843-1、1850-1、1851-3、1852-1、1853-1、1855-1、1855-2、1856-1、1856-3、1861-1、1863-2、1865-1、1865-3、1866、1867-2、1868-1
字 広畑 (山)	2-2、11-2
字 竹ヶ平 (山)	14-2、15-3

区域の範囲 F:【安浦地区】

大字赤向坂

字 大之花 (山)	38-2
字 阿知ヶ迫(山)	91-3
字 檜谷 (山)	129-1
字 宮ノ前 (山)	275-3
字 長松 (山)	294-14
字 大梶 (山)	309-7、309-47、315-3
字 新小屋 (山)	440-2
字 上ノ前 (山)	550-3
字 釜ヶ谷 (山)	612-4、616-2

区域の範囲 F:【安浦地区】	
大字女子畑	
字 段地 (耕)	23、24、29、30-2、31、33-2、33-5、35-2、35-3、36-1、36-2、38、39、40、41、43-4、43-5、44-1、44-3、51-1、53-1(一部)、54-1、55-1、57、59、60-1、61、64-1、65-1、66-1、66-2、68-1、70-1、71、72、75、76、77、78、79、80、82、83、87-1、87-3、88-1、89-1、90-1、91-1、92-1、93-1、93-2、94-1、95、96-1、97-1、97-2、104-1、105、107、109、111、112-1、113-1
字 舟木 (2-1) (耕)	134、136、137、138、139、140
字 青木原 (2-1) (耕)	(該当なし)
字 舟木 (2-2) (耕)	141、142、143-1、144、145、146、147、148、149、150、151-1、152、153、154、155、156、157、159-2、161-1、162、163、164、165、166、168、169-1、171-1、172、173、174、175、176、177、179、184、185、187、189、190、191、192、193、194-1、195、196-1、197-1、198、199、200、202、203、204、207、208、209、210、211、212、213、222、223、224、225、226、227、228-1、228-2、229、230、231、232-1、232-2、233-1、234-1、235、236、237、238、239、240、241、242-1、甲 243-1、244、246、247、248、249-1、250、251、252、256、257、258、259、260、261、262、263、264、265、266、267、268-1、268-2、270、271、273-1、274、276、280、281、282、283、284-1、286-1、287-1、288、291、292、293-1、294-1、295-1、296-1、298-1、299-1
字 岡之畝 (耕)	329、330-1、331、332、333-1、334、335、336、338-1、339-1、340、341、342、343、344-1、346、347、348-2、349-1、350-1、350-2、350-3、351、352、353、354、355、356-1、357-1、358、359、360-1、361-1、362-1、362-2、363、364、365、366-1、367、368、372-1、373-1、374-1、375-1、376-1、378-1、379、380、381、382、383-1、387-1、388-1、389-1、390-1、399、403、404、405、406、407、408-2、409-1、410、411-1
字 岡泓 (耕)	418、419、420、422-1、436、443-1、444、445-1、446-1、446-3、446-4、447-1、447-3、447-4、448、449-1、453、454、455、456、457、458-1、459-1、460、473、474-1、475-1、476-1、477-1、477-2、477-6、478-1、479、480、481、482、485-1、486、488、489、490、491、492、493、494、495、496、497、498、499、500、501、502、503、504、505、506、507、511、512、513、514、520-1、522-1、523-1、524、525、526、527、528、530、531、532-1、532-2
字 切畑 (耕)	533、534、536、538-1、539-1、539-2、540、541-1、541-3、543、545、546、547、551、552、553、554、555、556、557、559、562、563、564、565-1、565-2、566、567、568、569、571、572、573、574、575、576、577、580-1、580-2
字 梶谷 (耕)	583-1、584、588、591、592、593、594、595-1、595-2、597、598、599、600、601、602-1、603-1、605-1、606、607、609
字 堂之畝 (耕)	628、630-1、634-1、651、655、659、660-1、661、662、663、664、665、666、667、668、669、670、671、672、673、674、677-1、677-2、678、679、680-1、681、682、683、684、689-1、690-1、691、692-1、693、694、699、700-1、700-2、701、703、704、706-1、706-2、706-3、708、709-1、714-1、716-1、717、719-1、720、721、722-1、724、725、727-1、728、729、730、731、732、734、737-1、737-3、738-3、739-1、740-1、741、743、744-1、746、749-1、751-1、752-1、754、757-2、758-1、758-3 の一部

区域の範囲 F:【安浦地区】	
大字女子畑	
字 平畑 (耕)	760-1、761、764、765-1、766-1、767-1、768、769、770、772、773、774-1、774-2、775、778-1、779、780、781、783-1、784-1、785-1、786-1、787-1、788、791、794、796-1、797、799-1、804-1、809、810、811、812、813-1、814-1、816-1、817-1、819、820-1、821-1、823-1、823-2、824、825、827-1、828-1、829-1、830、831、832-1、834-1、835、836-1、837-1、838、839、840、844、845、846、849-1、850、851、852、853、854-1、856-1、856-2、857-1、858-1、859-1、859-2、863-1、863-2、865、866-1、867-2、868、869-1、871、872-1、873、874、875-1、876、877-1、881、883、885-1、886、890、892、893、894、896-1、897-1、903、904、906-1
字 跡迫 (耕)	909、910、911、912、913、914、915、916、917-1、920、923、924-1、924-4、955、957、973
字 大畑 (耕)	978、979、982、984-1
字 順境谷 (耕)	1001-1、1002、1004、1007、1008-1、1010-1、1011-1、1012、1013、1014、1071-1、1073-1、1073-3、1074-1、1075-1、1076、1077-1、1078-1、1079-1、1080-1、1081-1、1082-1、1083-1、1084-1、1085-1、1085-2、1086-1、1086-2、1087-1、1089-1、1090、1091、1092、1093、1094、1095、1096-1、1097-1、1098、1099-1、1100、1101-1、1101-2、1101-3
字 峠原 (耕)	1109-1、1109-3、1112-1、1114-1、1117、1118、1119-1、1120、1121、1122、1123、1124、1160-1、1161、1164-1、1165、1167-1、1173-1、1173-2、1175、1178、1213-1、1216-1、1217-4、1217-5、1218-1、1221、1222-1、1224、1227、1228、1233、1236、1241、1242、1243、1245、1246、1247、1250、1251、1254、1259、1260、1261-1、1261-3、1263、1266、1268-1、1270、1290-1、1295-1、1296-1、1298-1、1299、1300-1、1301、1302、1305-1、1306-4、1307、1310-6、1311-1、1312-1、1313-1、1316-1、1320、1323-1、1330、1331、1333、1334、1336、1337、1340、1341-2、1343、1344、1345、1347-1、1347-2、1349-1、1357、1358、1360-1
字 青木原 (2-2) (耕)	1364-1、1364-2、1366-1、1366-3、1367、1368、1369-1、1374-1、1374-2、1376、1377、1378、1379、1380-1、1382、1383、1385、1386、1387、1388、1389、1390、1391、1394-1、1395、1398、1399、1401-1、1401-3、1405、1406、1408-3、1412-1、1412-4、1413-1、1414、1415-1、1416-1、1417-1、1419-1、1420-1、1422、1423-1、1424-1、1425-1、1427、1430、甲 1431、乙 1431、1432-1、1433、1434-2、1435、1436、1437、1438、1441、1442、1443-1、1444-1、1444-3、1448-1、1449、1450-1、1451-1、1459-3、1461、1462、1467、1468-1、1469-1、1469-2
字 鷹巣 (耕)	1471-1、1472、1476-1、1477-1、1480-1、1481-1、1487、1489-2、1490-1、1490-2、1492、1496-1、1500、1501-2、1503、1506-1、1510-1、1511-1、1513、1514-1、1514-2、1515-1、1516-1、1517-1、1518-1、1520、1521、1523、1525-1、1525-2、1528、1530、1532、1533、1534、1535、1536-1、1537-1、1539-2、1540-1、1541、1542、1544、1546、1548、1551-1、1552、1557、1559、1560-1、1562、1566、1568、1569-1、1570-1、1575-1、1576-1、1578-1、1579、1580-1、1581-1、1583、1585、1586、1589、1590-1、1591-1、1592-1、1593-1、1594、1595-1、1596、1598、1599、1600-1、1601-1、1602-1、1603、1604、1605、1608-1、1610、1611、1612-1、1614-1、1615、1616、1617、1618、1619、1620、1622、1624、1625、1626、1627、1630、1639-1、1642-1、1649、1650-1、1651-1、1662、1665、1666-1
字 惣田 (耕)	1671-1、1673-1、1675-1、1678、1679-1、1681-1、1682-1、1683、1684-1、1685、1686-1、1689、1711、1722、1731-1、1731-3、1733-1、1733-3、1734-1、1734-3、1735-1、1735-3、1736-1、1737-1、1738-1、1742-1、1743-1、1744、1745、1746-1、1747-1、1748-1、1749、1750、1751、1752、1753-1、1754、1755-1、1757-1、1758-1、1759-1、1760、1761、1762、1763、1766、1767、1769-2

区域の範囲 F:【安浦地区】	
大字女子畑	
字 竹之鼻 (耕)	1783-1、1783-2、1784、1785、1786、1789-1、1791、1792-1、1797-1、1798、1799、1804、1805、1811、1819-1、1824、1825、1829、1830、1831、1832、1833、1834、1835、1837、1838、1839、1848、1849-1、1850、1852、1853、1854、1855-1、1856-1、1857-1、1858-1、1859-1、1860、1861、1862-1、1863、1864、1865-1、1866、1867、1868-1、1869-1、1870-1、1871-1、1872-1
字 須之内 (耕)	1875-1、1876-2、1877-1、1879-1、1880-2、1880-3、1881-1、1882-1、1883-1、1884-1、1885-1、1886-1、1886-2、1886-3、1888-1、1889-1、1891-1、1891-4、1892-2、1892-3、1893-1、1894-1、1894-2、1894-3、1895-1、1896-1、1897-1、1898-4、1899-1、1899-2、1900、1903-1、1910-1、1912-1、1913-1、1914-1、1915、1919-1、1920-1、1921、1923-1、1924-1、1925、1927-1、1928-1、1929-1、1929-2、1930-1、1931-1、1932-1、1933-3、1934、1935、1936、1939、1940、1941、1942-1、1942-2、1943-1、1943-2、1945
字 宮之本 (耕)	1947-1、1950-1、1951-1、1952-1、1954-1、1954-2、1955-1、1956-1、1957-1、1958、1959、1960-1、1960-2、1961、1962、1963、1968、1969-1、1969-2、1969-3、1970-1、1971-1、1971-2、1972、1973、1975、1976-1、1978-1、1978-2、1980、1982、1983、1984、1986-1、1987、1989-1、1989-2、1990、1991、1993、1994、1995、1996-1、1996-2、1997、2000、2002、2004-1
字 男垣内 (耕)	2061-1、2062、2063、2066、2067、2068、2069、2070、2071、2072、2073、2074、2075、2076、2077、2078、2079、2080
字 野口 (耕)	2090-1、2094、2095、2097、2101、2102、2103、2112-1、2113、2114、2115、2116、2117-1、2118-1、2118-4、2119、2120-1、2121-1、2121-2、2122、2123、2127、2128-1、2129-2、2130、2131、2132
字 寺迫 (耕)	2134-1、2136、2137、2139-2、2145、2153、2154、2155、2157、2160-1、2165-1 の一部、2167-1、2168-1、2169、2170、2172-1、2176-1、2177-1、2178、2190-1、2192、2193、2194-1、2200-1、2201、2202-1、2203-1、2204-1、2205、2206-1、2207、2208、2209、2210-3、2211-1、2214-1、2215、2216-1、2217-1
字 清水ヶ本 (耕)	2220-1、2221-1、2222-1、2224-1、2225、2226-1、2230-1、2231-1、2232、2233、2234、2235、2236、2238、2239、2241、2242-2、2244-1、2245-1、2247-1、2247-2、2247-3、2247-4、2248-1、2249、2250、2252、2254-3
字 前垣内 (耕)	2258-1、2262-1、2263-1、2267-1、2268-1、2268-2、2269-1、2270-1、2271-1、2272-1、2273-1、2274、2275、2276-1、2277-1、2278(一部)、2279、2280-1、2281-1、2282、2284、2285、2286、2287、2288、2289、2290、2291-1、2292-1、2294-1、2295-2、2298-1、2299、2300-1、2302-1、2303-2、2303-3、2304、2307-1、2308-1、2308-2、2309-1、2311、2313、2314、2315、2316、2317、2318、2319-1、2320、2321、2322、2324、2330-1、2331-1、2332-1、2333-1
字 楠木 (耕)	2335、2336、2337、2338、2339、2340、2341、2342、2343、2344、2345、2350、2351、2352、2353、2354
字 柳谷 (耕)	2355、2356、2357、2358、2360、2361、2362、2363、2365-1、2369-2、2370-1、2371-1、2371-2、2372-1、2373-1、2374-1、2377-1、2378、2379、2382-1、2383、2384、2386、2387、2388

区域の範囲 F:【安浦地区】	
大字女子畑	
字 上畑 (耕)	2427、2428、2429-1、2430-1、2431、2432、2445-3、2448、2449、2450、2453-1、2454、2459-1、2460、2462、2463、2468、2472、2473-1、2473-2、2474-1、2477-1、2481-1、2481-3、2482-2、2484、2485、2486、2487、2488-1、2488-2、2489、2490、2491、2492、2493、2494、2495、2496、2497、2498、2499-1、2500、2501、2502-1、2505-1、2505-2、2506、2508-1、2509-1、2510-1、2513、2514、2515、2518、2519、2520、2521、2524-1、2527-1、2529、2532、2533、2535、2536、2537、2541、2542、2544、2545、2546、2547、2548、2549-1、2550、2551
字 中ノ迫 (耕)	2582-1、2583-1、2583-2、2584-1、2586-1、2587-1、2589-1、2590、2591-1、2591-2、2595-1、2596-1、2597-1、2597-2、2599-1、2600-1、2601-1、2602-1、2603-1、2604-1、2605、2606、2607、2610、2612、2616、2617、2618-1、2618-2、2619-1、2620、2621、2622、2626、2627-1、2627-2、2628-1、2629、2630-1、2631-1、2631-2、2632-2、2633、2634-1、2638-1、2638-2、2639-1、2639-2、2640-1、2640-2、2641-1、2643-1、2644、2645、2646-1、2647、2648-1、2649-1、2650-1、2651-1、2652-1、2652-4、2653-1、2654-1、2654-2、2655、2656-1
字 林 (耕)	2671-1、2672-1、2674、2676-1、2677-1、2678-1、2678-2、2679、2680、2685-1、2686-1、2687、2688、2689、2691、2692-1、2724、2728、2729-1、2730、2732、2733、2734、2735、2737、2738-3、2740-2、2742-1、2744、2745-1、2747-1、2753、2755、2759、2760、2761-1、2761-2、2761-3、2766-2、2769、2770、2771、2773-1、2773-2、2773-4、2774、2776-1、2777、2778、2779-1、2780、2781-1、2781-2、2782、2783-1、2783-2、2784、2785
字 大縄 (耕)	2786、2787、2788、2789、2790、2791、2792、2793、2794、2795、2796、2797、2798、2799、2800、2801、2802、2803-1
字 大畑 (耕)	2833-1、2834、2835-1、2835-2、2838、2839、2840、2842、2843、2844、2845、2846-1、2848、2849
字 長松 (耕)	2850-1、2851、2852
字 平畑 (山)	61-1、62-1
字 跡迫 (山)	84-2、84-3
字 鷹巣 (山)	98、107-2、120-5、128-13、128-18
字 万畑 (山)	133-11、133-13、133-14、133-16、141-2、141-3、141-4、141-6、152-5、152-33、152-85
字 峠原 (山)	162-8、162-11、162-16、162-21、162-29
字 城宮 (山)	184-4、185-2
字 円ヶ谷 (山)	398-2
字 前垣内 (山)	460-3
字 柳谷 (山)	504、506-2
字 上畑 (山)	540-1
字 林 (山)	552-2、555-1

区域の範囲 F:【安浦地区】	
大字三津口	
字 深之浦 (耕)	1719-15、1720、1721-1、1722-1、1735-1、1737-1、1737-3、1739、1740、1741-1、1761、1769-4、1773、1778-1、1780-2、1784、1785、1786、1787、1788-1、1789-1、1789-3、1793、1797、1798、1799、1800、1802-1、1802-2、1809、1824
字 灘 (耕)	1829-1、1848
字 日之浦 (耕)	2163-1、2164-1、2166-1、2167-1、2168-1、2168-2、2169-1、2170-2、2170-3、2171-1、2172-1、2172-3、2173-1、2173-2、2173-3、2174-1、2174-2、2174-3、2177-1、2178-1、2181-1
字 深之浦 (山)	2-16、2-17、2-18、2-37、2-44、2-49、2-50、2-65、2-122、5-2、5-3、5-4、5-5、6-1、7-7、7-19、7-20、7-29、7-33、7-35、7-36、7-37、7-38、7-40、7-41、7-44、7-47、7-49、7-50、7-51、7-52、7-53、7-54、7-55、7-56、7-58、7-61、7-62、7-84、10-2、12-7、15-1、15-2、15-3、19-1、23-9、23-10、23-11、23-12、23-13、30-7、30-9、30-14、30-15、30-18、30-22、30-24、31-2、31-3、31-4、31-9、31-12、32-1、32-6、35-9、35-11、48-7、48-10、48-30、48-33、48-42、48-43、48-47、48-48、48-53、48-54、48-55、52-29、52-33、52-45、53-3、55-2、55-8

区域の範囲 F:【安浦地区】	
大字安登	
字 新畑 (耕)	683-1、684、685-1、694、695、696-1、696-2、697
字 上奥条 (耕)	832、833-1
字 寸田原 (耕)	3471、3473、3476-1、3477、3478、3479、3480、3481-1、3483-1、3483-2、3484-1、3484-2、3485、3486、3488、3491、3492、3493、3494、3495、3498、3499-1、3500-1、3500-2、3501、3502、3503-1、3503-3、3504-1、3505、3506-1、3507-1、3508-1、3509-1、3510-1、3514、3515-1、3516-1、3518-1、3519、3521
字 上奈良津 (耕)	3589、3597-1、3600-1
字 下奈良津 (耕)	3639-2、3640-1、3641、3642-1
字 日野浦 (耕)	3677、3683、3685-1、3690-1、3699-2、3700、3701、3704-1、3705、3706-1、3706-2、3707、3710、3713-1、3713-2、3714-1、3715、3717、3718、3719、3720-1、3723-1、3723-2、3724-1、3726-1、3727-1、3728-1、3729-1、3730、3731-1、3732-1、3735-1、3736-1、3737-1、3740-1、3743-1
字 立垣 (山)	1147-8、1147-28、1147-29
字 カンヲフク山(山)	1152-4、1153-10、1153-13

G :【豊浜地区】

区域の範囲 G:【豊浜地区】	
豊浜町 大字豊島及び斎島, 大浜 のうち, 下記に掲げる現況農用地及び農業用付帯施設用地	
大字豊島(尾久比島は後部に別記)	
字 寺迫 (耕)	28-1、29、30-1、31、32-1、32-3、32-4、33-1、35-1、36、43、44、45、46、47-1、47-2、47-3、48、49、50、51、53、54、55、56-1、56-2、61-1、61-2、62、63、64-3
字 上西土 (耕)	112-1、145、146、147、148-1、148-2、149、150、151、157
字 八重中 (耕)	172、173、174、175、176、177-1、177-2、177-3、178-1、178-2、187、190、191、202、207、214、215、218、甲 220-1、甲 220-2、221、226-2、238、甲 239、240-3、241
字 畝 (耕)	252-1、253-1、254、255、256、甲 257-3、甲 257-5、258-1、264-1、265-1、266-1、268、269、270、271、272、273、274、275、278-1、279-1、280-1、281-1、287-1、289-1、291-1、292、294、295、296、297、298、299、300、301、302、303、304-1、305-1、306-1、307-1、308-1、309-1、310、311、313、317、318、319、320、323-1、324、326、333、335、336-1、336-2、338、339、341
字 寺田 (耕)	449-1、449-2、450、451-1、451-2、452、453、454、455、456、457、458、459、460、461、464、465-1、466、467、468-1、469-1、469-2、469-3、470-1、470-2、471、472-1、473、474、475、476、477、478-1、479-1、480、481、485-1、486-1、487、488、489、490、491、492-1、493-1、494-1、495-1、498-1、499-1、500-1、501、502-1、503-1、503-2、503-3、504、505、506、507、508、509、510、511、512、513、514、515-1、515-2、516-1、516-2、517-1、517-2、518、519-1、519-2、519-3、520、521、522、523、524、525、526、527、528、529、530、531、532、533、534、535-1、535-2、536、537、538、539、540、541-1、541-2、542、543-1、543-2、544、545、546、547、548、549、550、551、553、554、555、556-1、558-1、558-2、562-1、乙 565、566-1、566-4、567-1、568、569-1、579-1、579-2、580、581-1、582、583-1
字 鶴滝 (耕)	585、586、587-1、587-3、588、589-1、589-3、590、591-1、592、593、594、595、596、597、598、599、600-1、600-2、601-1、602-1、603、604-1、605、606-1、606-2、607、608、610、611、612、613、614-1、615-1、615-2、615-3、616、617-1、617-3、618、619、620-1、620-2、621-1、621-3、622-11、622-2、622-3、622-4、622-5、622-8、625-1、625-2、625-3、626-1、627-1、628-1、628-2、628-3、629
字 平野 (耕)	637、638-1、639、641、642、643、644、645、646、647-1、647-2、647-3、648-1、649、650-1、650-3、651、656、657、658、659、660、661、662、663、664-1、665-1、666-1、666-3、667-1、668-1、669-1、669-4、671-1、672-1、673-1、674、675-1、676-1、679-1、679-2、680、681-1、681-2、681-3、682、684
字 雁田 (耕)	686、687、688、689、690、691、692、693、694、695-1、695-2、695-3、696-1、696-2、697、698-1、698-2、699-1、699-2、700、701、702、704、705、706-1、707-1、708-1、709-1、710-1、711-1、712、713-1、715-1、716、718-3
字 鸚鵡瀬 (耕)	719、720、721、722、723、724-1、725、726-1、727、728-1、738
字 坂本 (耕)	746-1、746-2、749、750-1、750-2、751、752、754、755-1、755-2、756、757-1、758-1、758-2、甲 759、乙 759、760、761、762、763、764、765、766、767-1、769、770、771-1、771-2
字 清水 (耕)	772-1、772-2、773-1、773-2、774、775、776-1、777-1、777-2、778-1、779、780-2、781、782-1、783-1、784-1、784-2、785、786、787、788、789、790-1、790-2、791、792-1、792-2、792-3、793、794-1、795、796-1、甲 797、799、800-1、801-1、801-2、802-1、802-2、803-1、804-1

区域の範囲 G:【豊浜地区】	
大字豊島(尾久比島は後部に別記)	
字 杵戸 (耕)	823、824、825、826、827、828、829、830、831、832、833、834-1、835、836-1、837、838-1、840-1、841、842、843、844-1、845、846、甲 851、852、853、866
字 滝ノ下 (耕)	868-1、869-1、870-1、872-1、873-1、874-1、875、876-1、877、878
字 王地 (耕)	1053-1、1091、1092-1、1097、1100
字 大谷 (耕)	1110、1111、1112、1113、1114、1115、1116、1117、1118、1119-1、1119-2、1120、1121、1122、1123、甲 1126、1128、1129、1130、1131、1132、1133、1134、1135、1136、1137、1138、1139、1140、1141、1142、1143、1144、1145、1146、1147、1148、1149、1150、1151、1152、1154、1155、1156、1157、1158、1159、1160、1161、1162、1163-1、1163-2、1165-1、1165-2、1166-1、1168、1169、1170、1171、1173、1174、1175、1176、1177、1178、1179-1、1179-2、1180、1181、1182、1183、1186、1187、1188、甲 1189、乙 1189、1190
字 観音平 (耕)	1202、1205-1、1206、1207、1208、1209、1210、1216、1221
字 餅ヶ浜 (耕)	1223-1、1224-1、1225-1、1226-1、1227、甲 1228、1229、1230、1233-2、1239-1、1242-1、1242-2、1243、1244-1、1246-1、甲 1249、乙 1249、丙 1249、1252-1、1253、1254、1255-1、1256、1257、1258、1260、1261、1262、1263、1265、1266、1267-1、1268、1269、1270-1
字 前長砂 (耕)	1276-1、1282、1283、1284、1285-1、1285-2、1286、1287-1、1287-2、1288、1289-1、1289-2、1290-1、1291-1、1292、1293、1294、1295-1、1295-2、1295-3、1297、1298、1299、1300-1、1301-1、1302、1309-1、1310、1311-1、1311-2、1311-3、1312-1、1315-1、1316-1、1317、1318、1319、1320-1、1324-2、1327、1328-1、1330-1、1332-1、1334-1、1335-1、甲 1336、1337、1338-1、1340、1341-1、1343、1344、1345、1346、1347、1348、1349、1350-1、1350-2、1351、1352、1353-1、1354、1355、1356、1357-1、甲 1359、乙 1359、1360、1362、1363、1364-1、1365-1、1366
字 先長砂 (耕)	1372-1、1373、1374、1375-1、1376、1377、1379-1、1379-2、1380、1381、1382、1383-1、1388-1、1391-1、1392-1、1394-1、1394-2、1394-3、1395、1396-1、1399、1400-1、1401、1402、1414、1415、1416-1、1416-2、1416-3、1417-1、1417-2、1417-3、1417-4、1417-5、1417-6、1417-7、1417-8、1418-1、1418-2、1418-3、1419、1420-1、1420-2、1424、1425-1、1426、1427、1428、1429-1、1429-2、1430-1、1430-2、1430-4、1431、1432、1433、1434、1435、1437-1
字 星崎 (耕)	1443-1、1444、1445、1446、1447、1448、1452-1、1452-2、1453-1、1455、1456、1457、1458-1、1459-1、1460-1、1464-1、1465、1466-1、1466-2、1467、1468、1469、1470、1471、1472-1、1472-2、1473、1474-1、1474-2、1474-3、1475、1476、1477、1478(一部)、1479-1、1480、1481、1482、1483、1484、1485、1486、1487-1、1488、1489-1、1490
字 掛迫 (耕)	1498-1、1499-1、1501-1、1502-1、1503-1、1504-1、1504-2、1505-1、1505-2、1505-3、1505-5、1505-7、1507、1508-1、1508-3、1510-1、1510-2、1511-1、1511-2、1511-3、1511-4、1511-8、1513-1、1514-1、1516、1518、1519、1520-1、1521-1、1521-2、1522、1523-1、1524、1528、1529、1530、1531-2、1532、1534-1、1534-2、1534-3、1537-1、1538、1539、1540、1541、1542、1543、1544、1545、1546、1547-1、1547-2、1547-3、1548、1549、1550-1、1551-1、1559-4、1559-6、1560-1、1560-2、1560-3、1560-4、1562-1、1562-2、1563、1564、1565-1、1565-2、1566-1、1566-2、1567、1568-1、1568-2、1568-3、1568-4、1568-5、1569-3、1569-4、1569-5、1569-6、1569-7、甲 1569-1、甲 1569-2、1570

区域の範囲 G:【豊浜地区】	
大字豊島(尾久比島は後部に別記)	
字 片久比 (耕)	1575-1、乙 1575、1577-1、1578-1、1579-1、1579-2、1580-1、1580-2、1583-1、1586、1588-1、1588-2、1588-3、1589、1590、1591、1592、1593、1594-1、1594-2、1595、1596、1597、1598、1599、1600、1604、1606、1612-1、1613、1614、1615、1616-1、1616-2、1617-1、1617-2、1617-3、1618-1、1618-2、1618-3、1620-1、1621-1、1621-2
字 小坪 (耕)	1623-1、1623-2、1624-1、1625-1、1625-2、1626-1、1626-2、1626-3、1626-4、1627-1、1628-1、1629、1630、1631、1632、1633-1、1634-1、1634-2、1635、1636、1637-1、1638-1、1640、1641、1642-1、1643-1、1643-2、1644-1、1644-2、1645、1647、1648、1649、1650、1651-1、1652-1、1652-2、1652-4、1657-1、1657-2、1657-3、1658、1659、1660、1661、1664、1668、1669-1、1669-2、1669-3、1670、1671、1672-1、1674、1676、1677-1、1677-2、1678、1679、1680-1、1682-1、1683-1、1683-2、1683-3、1685、1686、1687-1、1687-2、1688-1、1688-2、1689-1、1689-2、1689-3、1690、1691、1692-1、1693、1694、1695、1696、1698
字 猶野 (耕)	1762、1763、1764、1765、1774-2、1775、1797、1799-1
字 四十歩 (耕)	1800-1、1800-2、1801-1、1801-2、1802-1、1803、1804、1809、1811、1812-1、1812-2、1813-1、1814-1、1815、1816、1817、1819、1820、1821、1822、1823、1824、1825、1826、1827、1828-1、1828-2、1832-1、1833-1、1835-1、1836-1、1837、1838、1839-1、1839-2、1840、1841-1、1842、1843、1844、1845-1、1850-1、1851-1、1852-1、1853-1、1854-2、1855-1、1855-2
字 小田底 (耕)	1859、1861、1863
字 馬群原 (耕)	1912-1、1913、1914、1915-1、1916-1、1917-1、1917-2、1919-1、1920-1、1921
字 小田 (耕)	1929-1、1929-2、1929-3、1930-1、1930-2、1931、1932、1933-1、1934-1、1934-2、1935、1936-1、1936-2、1937、1938、1939-1、1939-2、1939-3、1939-5、甲 1940-1、甲 1940-2、甲 1940-3、甲 1940-4、甲 1940-5、甲 1940-6、乙 1940、1941、1942、1946-1、1947、1948、1949、1950、1951、1952、1953-1、1954-1、1955-1、1956-1、1957、1958-1、乙 1958、1959-1、1959-2、1960、1961、1962、1963-1、1964-1、1965-1、1966-1、1967-1、1967-3、1968-3、1969、1970-1、1970-3、1971-1、1971-3、1972-1、1972-3、1973、1974、1975-1、1975-2、1976-1、1976-2
字 小田ノ段 (耕)	1978-1、1978-2、1979-1、1979-2、1980-1、1981-1、1982、1983-1、1984-1、1985、1986-1、1988、1989、1990、1991、1992、1993-1、1994、1995、1996、1997-1、1998-1、1999、2000、2001-1、2002-1、2003-1、2004-1、2005、2006、2007-1、2007-2、2007-3、2008、2009、2010、2011、2012、2013、2015、2016、2017、2020、2022-1、2023-1、2025-1、2026-1、2027-1、2033-1、2033-2、2034、2035、2036、2037、2038、2039-1、2041-1、2042-1
字 脇ノ田 (耕)	2043-1、2044-1、2045-1、2046-1、2047-1、2048、2049-1、2050、2051-1、2052-1、2053-1、2054-1、2055-1、2056、2057-1、2058-3、2060-1、2062-1、2063、2064、2065、2066、2067、2068、2069、2070-1、2070-2、2071、2072、2073、2074、2075、2076、2077、2078、2079、2081、2082、2083、2084、2085、2086、2087、2088、2089、2090、2091-1、2091-2、2092、2093、2094、2095、2096、2097、2098、2099、2100、2101、2102-1、2102-2、2102-3、2102-4、2102-11、2103-1、2104、2105、2106、2107、2108、2109、2110-1、2110-2、2111、2114-1、2114-2、2115-1、2116、2117-1、2117-2、2118、2120、2121、2122、2123、2124、2125、2126、2127-1、2127-2、2129、2130、2131-1、2132、2133、2134、2135、2136、2137、2138、2139、2140、2141、2142、2143、2144、2145、2146、2147、2148、2149、2150、2151、2152、2154-1、2155、2156、2157

区域の範囲 G:【豊浜地区】	
大字豊島(尾久比島は後部に別記)	
字 大脇ノ田 (耕)	2159-1、2160-1、2161、2162-1、2163-1、2164-1、2165、2166、2167、2168-1、2169-1、2169-2、2169-3、2170-1、2171-1、2172、2173、2174、2177、2178、2179、2180-1、2180-3、2181-1、2182-1、2182-2、2185、2189-1、2189-2、2189-3、2190、2191-1、2191-2、2192、2194、2195-1、2196、2197-1、2197-3、2199-1、2199-3、2200-1、2201-1、2202、2203、2204、2205、2206-1、2207、2208-1、2209-1、2209-2、2211-1、2212、2214、2216、2217、2218、2219、2220、2227-1、2228-1、2229-1、2230-2、2234、2235、2236、2237、2238-1、2239、2240、2241-1、2245-1、2247、2248-1、2250
字 山崎掛迫 (耕)	2251-1、2253、2254-1、2254-2、2254-3、2256-1、2256-2、2258、2259、2260、2261-1、2261-2、甲 2262-1、甲 2262-2、2263-1、2263-2、2264、2265、2266、2267、2268、2270、2272-2、2272-3、2275、2276、2277、2278、2279、2280、2281-1、2283、2284-1、2286-1、2286-2、2287、2288、2289、2290、2293、2295、2296-1、2296-2、2297、2298、2299、2300、2301、2302、2303、2304-1、2305-1、2306-1、2310-1、2311-1、2312、2313、2315、2317-2、2319、2322
字 代間 (耕)	2323-1、2323-2、2324-1、2324-2、2324-3、2325、2326-1、2326-3、2327、2328-1、2329、2331、2332、2334、2336-1、2337-1、2338-1、2339、2340、2342、2343、2344-1、2345、2347、2348、2349、2350、2351-1、2354-1、2355、2357、2360-1、2362-1、2362-2
字 蟹田 (耕)	2363-1、2363-2、2365、甲 2366、乙 2366、甲 2367、乙 2367、2368、2369、2370、2371、2372、2373、2374、2375、2376、2377、2378、2379、2380、2381、2382、2383、2384-1、2384-2、2384-3、2385、2386、2387、2388-1、2388-2、2389、2390-1、2390-2、2391、2392-1、2393、2394、2395、2396-1、2398、2399-1、2399-2、2400、2401、2402、甲 2403、乙 2403、2404
字 小敷 (耕)	2405-1、2406、2407、2408、2409-1、2409-2、2410、2411-1、2412-1、2412-3、2413-1、2413-3、2414-1、2415-1、2416-1、2416-2、2417-5、甲 2417-1、2420-1、2422-1、2422-2、2422-3、2423-1、2423-2、2425-1、2439-1、2440-1、2441、2442、2443、2444、2445、2446、2447、2448-1、2449、2450-1、2451、2452、2453、2454、2455、2456-1、2457、2465-1、2465-2、2465-3、2469、2470-1、2470-2、2470-3、2471、2472-1、2472-2
字 小條 (耕)	2473-1、2473-2、2473-5、2476-1、2478-1、2479、2480、2481、2482、2484-1、2485-1、2486-1、2487-1、2488、2489、2490-1、2491-1、2492-1、2493、2494、2495、2496、2497、2498、2499、2500-1、2501-1、2503-1、2504-1、2504-2、2505-1、2506、甲 2507、2508-1、2508-2、2509-1、2510、2511、2512-1、2513、2519、2520-1、2522
字 吉原 (耕)	2524、2525、2526-1、2527、2528-1、2528-2、2529、2530-1、2530-2、甲 2531-1、甲 2531-2、2532-1、2532-2、2536、甲 2537-1、2539、2540、2541、2542-1、2543-2、2546-1、2547、2548、2549、2550、2551、2552、2553-1、2554-1、2555-1、2555-2、2556、2557-1、2558-1、2559、2560、2561、甲 2562、甲 2563、乙 2563-1、2564、2566、2567、2568、2569-1、2570-1、2573-1、2574、2575-1、2575-2、2576-1、2576-2、2577、2578、2579、2580-1、2581、2582-1、2582-2、2583-1、2583-2、2584、2585、2586、2587、2588
字 明仙 (耕)	2590-1、2591、2592-1、2592-2、2593-1、2593-2、2594-1、2594-2、2594-3、2595-1、2595-2、2596、2597、2598、2599、2600、2601、2603-1、2603-2、2603-3、2603-4、2603-5、2604-1、2604-2、2604-3、2604-4、2604-7、2613-1、2613-2、2615、2616、甲 2618-1、甲 2618-4、2619、2620、2621、2622、2623、2624、2625、2626、2627、2628

区域の範囲 G:【豊浜地区】

大字豊島(尾久比島は後部に別記)

字 田ノ浦 (耕)	2632-1、2633、2634、2635、2636-1、2636-2、2638、2639、2640、2641、2642-1、2642-2、2642-3、2643-1、2644-1、2645-1、2645-2、2646-1、2647-1、2649-1、2650、2651-1、2652、2653-1、2654-1、2654-2、2655-1、2656-1、2656-3、2657-1、2658-1、2659-1、2660-1、2662-1、2666-1、2666-3、2667-1、2668、2669、2670、2673-1、2673-2、2674-1、2675-1、2676-1、2677-1、2677-2、2678-1、2678-2、2679、2680、2681、2682-1、2683、2684、2685、2686、2687-1、2688、2689-1、2690-1、2691-1、2692-1、2692-2、2693-1、2693-2、2694、2695、2696-1、2697、2698、2699-1、2699-2、2700、2701、2702-1、2703-1、2704-1、2705-1、2706-1、2707-1、2707-2、2708-1、2708-2、2709-1、2709-2、2709-3、2709-4、2710-1、2711-1、2712-1、2713-1
字 向平 (耕)	2717-1、2721-1、2721-3、2722-1、2723、2724-1、2725、2726-1、2728-1、2730、2731、2732-1、2733-1、2734-1、2735-1、2736-1、2737-1、2738、2739-1、2740-1、2741-1、2742-1、2743-1、2744、2745、2746-1、2746-3、2747、2748、2749、2750、2751、2752-1、2753-1、2754、2755、2756-1、2757-1、2758-1、2758-3、乙 2758、2760、2761、2762-2
字 平原 (耕)	2763、2765、2766、2767、2768-1、2769-1、2770-1、2770-2、2771-1、2771-2、2772-1、2773、2785、2786、2787、2788、2789、2790、2791-1、2791-2、2792、2793-1、2793-2、2794、2795、2796、甲 2797、2798、2800、2801、2802、2803、2804、2805、2806、2807-1、2807-2、2808-1、2808-2、2809-1、2810、2811、2812-1、2813-1、2814、2815、2816、2817
字 中山 (耕)	2833、2834-1、2835-1、2836-1、2837、2838、2839、2840、2841、2842-1、2842-3、2843-1、2844-1、2844-2、2845、2848-1、2848-2、2848-3、2848-4、2850-1、2851、2852、2853、2856、2857、2858、2859、2860、2861、2862、2863、2864-1、2865-1、2868-1、2869、2870-1、2871-1、2872-1、2876-1、2877-1、2877-2、2878-1、2879、2880、2881、2882、2883、2884、2885-1、2885-3、2886-1、2888、2889-1、2889-3、2890、2891、2892、2893、2894、2895、2896、2897、2898、2899、2900、2901、2902、2903、2904-1、2905、2906、2907、2910、2911、2912、2913-1、2915-1、2916-1、2916-3、2917-1、2918、2919、2920、2921、2922、2923-1、2923-3、2924-1、2924-2、2924-4、2924-6、2925-1、2926-1、2926-2、2927、甲 2928、2929-1、2929-2、2930、2931、2932、2933-1、2933-2、2934、2935、2936-1、甲 2937、乙 2937、2938-1、2938-3、2940-1、2940-2、2941
字 峰 (耕)	2966、2967、2968、2969、2970、2971、2972、2973、2974、2975-1、2976-1、2976-3、2977、2978、2979-1、2979-3、2980-1、2981-1、2982-1、2982-3、2983-1、2984-1、2985、2986、2987、2988、2989-1、2990、甲 2991、2992-1、2992-2、2993-1、2994-1、2995、2996、2997、2998-1、2999-1、2999-2、3000、3001-1、3002-1、3003、3004、3005-1、3005-2、3005-3、3005-4、3006-1、3007、3008-1、3009、3010-1、3011、3012、3013、3014、3015、3016、3017、甲 3018-1、甲 3018-2、甲 3018-3、乙 3018、甲 3019、乙 3019、3020-1、3021-1、3021-2、3022、3025-1、3025-2、3026-1、3027、3028-2、3029、3030、3034-2、3036、3037-1、3037-2、3039、3040、3058-1、3059、3060
字 山崎 (耕)	3116、3117、3118、3120、3176-1、3176-2、3178、3179-1、3180
字 和田郷 (耕)	3184-1、3186、3187-1、3187-2、3189-1、3190、3191-1、3191-2、3192-1、3193、3194、3195、3196、3197、3199-1、3200、3202-1、3205-1、3206-1、3207-1、3208-1、3210-1、3211-1、3213、3214、3215-1、3216、3217、3218、3221、3222、3223、3224、3225、3226-1、3227-1、3227-2、3228-1、3228-2、3229-1、3230-1、3231、3232-1、3233、3234、3235、3237、3239、3240、3241、3242-1、3243-1、3244-1、3246-1、3247-1、3250-1、3258-3、3259-1、3259-2、3260-1、3260-2、3267
字 木船 (耕)	3342-1、3343、3344-1、3344-2、3345-1、3345-2、3347-1、3355-1、3357、3358、3359-1、3362-1、3363-1、3363-2、3364、3365、3367-1、3368、3369-1、3372-3、3386、3387、3388、3389、3390-1、3391-1、3392-1、3393、3394-1

区域の範囲 G:【豊浜地区】	
大字豊島(尾久比島は後部に別記)	
字 妙現 (耕)	3397-1、3398、3399、3400、3401、3402、3403、3422-1、3423、3424、3425-1、3428-1、3429、3449-2、3450-2、3450-3、3450-4、3451、3452、3453-1、3454-1、3455、3456-1、3457、3458、3459、3460、3461-1
字 丸山 (耕)	3462-2、3463-7、3464-6、3464-7、3464-8、3464-9、3466-1、3479-1、3480、3481、3482、3483、甲 3487-1、甲 3487-3、甲 3487-4、甲 3487-6、甲 3487-7、甲 3487-8、3488-9
字 城ヶ口 (耕)	3725-4、3747-1、3747-2、3751、3752-1、3752-2、3752-3、3753、3754-1、3754-2、3755-1、3755-2、3756
字 上城 (耕)	3757、3758、3759、3760-1、3761-1、3761-3、3762-1、3763-1、3764、3765-1、3766-1、3766-2、3766-3、3767-1、3768-24、3769、3770、3771、3772-4、3772-5、3772-8、3774-1、3775、3776-2、3777-1、3784、3786、3787、3788、3789-1、3790-1、3790-2、3791、3792-1、3793、3794、3795-1、3797-1、3798、3799、3800、3801-1、3802-1、3804-1、3805、3806-1、3806-3、3807-1、3807-3、3808-1、3808-3、3809-1、3810-1、3811-1、3811-2、3813-1、3813-2、3814、3815、3819-2、3820-1、3820-2、3820-3、3821-1、3821-2、3821-3、3824-1、3826-13、3826-3、3826-4、3827、3828、3829-1、3829-2、3830-1、3830-2、3831、3834-1、3834-2、3835、3836、甲 3837、乙 3837、3838、3839、3840、3841、3842
字 梅ヶ迫 (耕)	3849-1、3852-1、3853-1、3853-6、3854-1、3858、3859、3860、3861-1、3862-1、3862-3、3863、3864、3865、3866、3867、3870、3871、3872、3873、3874、3875-1、3875-2、3875-3、3876-1、甲 3877、乙 3877、3878-3、3882、甲 3883、乙 3883、3884、3885-1、3885-2、3886-1、3889-1、3890-1、3891-1、3892-1、3892-2
字 菌朶山 (耕)	4115-3、4116、4117-1、4117-4、4118-1、4119-2、4122-1、4123-1、4124、4125、4126、4127-1
字 金崎 (耕)	4137、4138、4139-1、4139-2、4140、4141-1、4142-1、4143、4144、4145、4147-1、4147-2、4147-3、4148-1、4149、4150-1、4150-2、4151、4152、4153、4155、4160-1、4160-2、4161、4162-1、4163、4164、4165-1、4165-2、4165-3、4166-1、4167-1、4167-2、4168、4169、4170、4171、4173-1
字 寺迫 (山)	13、25-2、30-2、32-2、33-3、33-8、33-13、33-14、33-15
字 二ツ石 (山)	89-2、89-3、89-4、89-6、90-1、90-2、96-1、96-3、99、100、103-1、103-2、104
字 畝 (山)	117-1、甲 118、119、120
字 鶴滝 (山)	123、124-1、124-2、125-1、126-1、127、130-2、140-2、141、142-2、143-1、144、145、148、151、152、153、154、155
字 寺田 (山)	156、157-1、157-2、158-1、158-2、158-3、158-4、158-5、158-6、159-2、160、161、甲 162、乙 162、163、166-2、167-3、甲 167-2、乙 167、168、甲 169、乙 169、甲 171、乙 171
字 松尾 (山)	甲 172、乙 172、乙 173、174、175、176-1、176-2、177、乙 178、甲 179-2、乙 179、181-2、182-2、185-1、186-1、186-3
字 手代 (山)	195-1、195-3
字 倉掛 (山)	210、211、212
字 平野 (山)	甲 213、215、216、217-1、217-2、218、219、220-2、221-1、221-2、222-1、222-2、232、233、234、235-1、236-1、237-1、238-1、239-1、239-3

区域の範囲 G:【豊浜地区】	
大字豊島(尾久比島は後部に別記)	
字 中平野 (山)	241-3、241-4、241-5、241-8、241-11、241-14、248、252、253
字 先平野 (山)	267、269、270、甲 271、乙 271、277-1、277-2、277-3、甲 278、乙 278、279-1、280-2、280-3、281、282、283-1、285-1、287、289-1、290-1、291、292、293、294-1、294-3、295-1、296-1、297-1、298、299、301、308、309
字 雁田 (山)	313、315-2、316、317、318、319、320、321
字 坂本 (山)	356-1、356-2、356-3、357、358、359-1、360-1、360-2、361-1、361-2、362、367、368-1、374-1、374-2、375-1、375-2、375-3、381、382-1、389、390、392-1、393、394、395-1、396、397-1、397-2、398-1、398-2、398-3、398-4、398-6
字 赤穂 (山)	399、400、401、407-1、408-2、422-2
字 大筒谷 (山)	499、502、504、516、523-1、523-3、524-1
字 尾野作 (山)	529-1、530、531、534、555、557-3
字 滝野上 (山)	587-1、588、600-1、607-3、608-1、608-2、617-3、622-1、622-2、624-2、630-1、633、635-1
字 観音 (山)	648、649、650-1、651-1、652-1、664-2、666-1、667、678-2
字 畝松 (山)	686-1、686-2、687-1、696、701
字 芋肥 (山)	717、718、719、721、722、723、724-1、727、730-1、730-4、730-5、731、732、733、734、735、736、737
字 王地 (山)	甲 750-1、乙 750、丙 759、802、甲 804、乙 804、805
字 大平 (山)	856、甲 860、乙 860、乙 861、甲 871、乙 871、丙 871-1、丙 871-2、872、873
字 大石 (山)	1069-2、1147-1、1147-2、1148-2、1148-4
字 知射ノ木 (山)	1157-2、1158、1159、1187-2、1187-3、1189-1、1189-2
字 天狗山 (山)	1251
字 小田底 (山)	1443-2、1444-2、1445-1
字 藪津石 (山)	1463、1464、1465、1479
字 馬群原 (山)	1484
字 脇ノ田 (山)	1501-2
字 掛迫 (山)	1529
字 細迫 (山)	1546-1、1546-3、1546-4

区域の範囲 G:【豊浜地区】	
大字豊島(尾久比島は後部に別記)	
字 佐砂 (山)	甲 1576-1、甲 1576-2、甲 1576-3、甲 1576-5、甲 1576-6、甲 1576-7、甲 1576-8、甲 1576-9、甲 1576-10、甲 1576-11、甲 1576-12、甲 1576-13、甲 1576-14、甲 1576-17、甲 1576-18、甲 1576-19、甲 1576-24、乙 1576-1、乙 1576-3、1577-1、1577-3、甲 1578-2、甲 1578-3、甲 1578-16
字 千壇ノ窪 (山)	1608-2、1608-4
字 代間 (山)	1611、1612-1、1612-3、1612-4、1612-5、1617-1、1620、1621-1
字 黒岩 (山)	1622-1、1622-2、1622-3、1622-4、1622-5、1622-6、1622-9、1622-10、1623-1、1623-3、1624、1625-1、1625-2、1625-5、1628、1645-2、1646-1、1647-1、1647-2、1648-1、1649-1、1650-2
字 立野 (山)	1693、1694-2、1695-1、1695-2、1695-4、1695-5、1696-1、1696-2、1697-1、1698、1699、1700-1、1701-1、甲 1702、1705-1、1705-2、1706-1、1707-1、1707-2
字 提灯平 (山)	1708-1、1708-3、1722、1723-1、1723-2、1724、1726-1、1727-1、1728-1、1730、1731-1、1732-1、1732-2、1733、1739-1、1742、1743、1744-1、1744-2、1744-3、1745、1746、1747-1、1748、1749、1750、1751、1752-1、1752-2、1752-3、1754、1755-1
字 高雄 (山)	1781
字 鷹ノ巣 (山)	1815、1847
字 松ノ窪 (山)	1848-2、1848-3、1848-4、1848-8、1850、1858、1860-1、1861、1862-2、1863-1、1863-2、1863-3、1864-1、1864-2、1864-4、1865、1866、1869、1870、1871-2、1882、1883、1884-1、1884-2、1884-3、1884-4、1884-5、1884-6、1884-8、1886-1、1886-2、1887-1、1887-2、1887-3、1888-2、1889-1、1889-2、1890、1891、1892、1901-1、1901-3、1902-1、1902-2、1903、乙 1905
字 脇 (山)	1909-1、1909-2、1909-3、1917、1918-1、1918-2、1925-1、1925-2、1928、1943、1953-1、1962-3、1963、1964、1966-2、1966-3、1966-4
字 外ノ浦 (山)	1981-1、1984
字 串 (山)	2011
字 市木 (山)	2042、2043-1、2043-2、2045、2046、2047、2048-1、2049、2050、2055、2056、2057、2058、2060、2064、2069、2075、2076、2078、2079-1、2080-2、2081-1
字 野細 (山)	甲 2147、乙 2147
字 空山 (山)	2156、2168-1、2170-2、2170-4、2171、2180、2181、2182、2183、2184-1、2184-2、2185、2186、2187-2、2187-3、2189-2
字 妙現 (山)	2214-2、2215、2216-2、2216-3、2218-2、2225-1、2225-2、2226-1、2227-1、2228-1、2229-1、2231-1、2231-2、2231-3、2232-1、2232-2、2232-6、2232-7、2232-9、2232-13、2232-15、甲 2232-1、甲 2232-3、甲 2232-4、2236-1、2236-3、2236-5、2237-1、2239、2240-1、2240-2、2244-4、2244-11
字 立岩 (山)	2252
字 丸山 (山)	2254-1、2254-2、2255-1、2255-2、2255-3、2255-4、2256、2257-2、2257-3、2258-1、2260-3、2260-4、2260-5

区域の範囲 G:【豊浜地区】	
大字豊島(尾久比島は後部に別記)	
字 其御前 (山)	乙 2267、2275-1、2275-2、2275-5、乙 2275、2276-1、2276-3、2276-4、2276-6、2277-1、2278-1、乙 2278-3、2279、2280-1、2280-3、甲 2280、2282、乙 2284-2、2285-1、2286-2、2286-3、2287、2289-1、2290-1
字 上水野 (山)	2294-1、2315
字 下水野 (山)	2323-1、2325-1、2336、2337-1、2337-2、2338-1、2338-2、2338-4、2338-5、2338-6、2338-7、2338-9
字 城山 (山)	2350-1、2351-1、2363-1、2363-2
字 齒朶山 (山)	2364-1、2368-1、2370-1、2370-2、甲 2370-3、2371-1、2371-2、2371-3、2371-7、2372-1、2372-2
字 金崎 (山)	2396、2397

区域の範囲 G:【豊浜地区】	
大字豊島(尾久比島)	
字 白浦 (耕)	4175、4176、4177、4178-1、4178-2、4178-3、4179、4180、4181、4182-1、4182-2、4183、4184、4185、4189-1、4190、4191、4192、4193、4194、4195、4196、4197、4198、4199、4200-1、4200-2、4200-3、4200-4、4201、4202、4203、4204、4205、4206、4207、4208、4209、4210、4211、4212、4213、4214、4215、4216、4217、4218、4219、4220、4221-1、4221-2、4222、4223、4224、4225、4226-1、4226-2、4227、4228-1、4228-2、4229、4230、4231-1、4231-2、4232、4233、4234、4235、4236、4237、4238、4239、4240、4241、4242、4243、4244、4245、4246-1、4246-2、4247-1、甲 4249、4250、4251、4252、4253、4254、4255、4256、4257、4258、4259、4260、4261、4262、4263、4264、4265
字 中ノ浦 (耕)	4266、4267、4268、4269、4270、4271、4272、4273、4274、4275、4276-1、4277-1、4278-1、4279、4280、4281、4282、4283、4284、4285、4286、4287、4288、4289、4290、4291、4292、4293、4294-1、4295、4296、4297、4298、4299、4300、4301、4302、4303、4304、4305、4306、4307、4308、4309、4310、4312、4313、4314、4315-1、4315-2、4316-1、4316-2、4317、4318、4319、4320、4321、4322、4323、4324、4325、4327、4328、4329、4330、4331、4332、4333、4334、4335、4336、4337、4338、4339、4340、4341、4342、4343、4344、4345-1、4345-2、4346、4347、4348、4349、4350、4351、4352、4353、4354、4357、4358
字 簀越 (耕)	4359、4360、4361-1、4362、4363、4364、4365-1、4365-2、4366、4367-1、4367-2、4368、4369、4370、4371、4372、4373、4374、4375、4376、4377、4378、4379、4380、4381、4382、4383、4384、4385、4386、4387、4388、4389、4390、4391、4392、4393、4394、4395、4396、4397、4398、4399、4400、4401、4402、4403、4404、4405、4406、4407、4408、4409、4411、4412、4413、4414、4415、4416、4417、4418、4419、4420、4421、4422、4424、4425、4426-1、4426-2、4427、4428、4431、4432、4433、4434、4435-1、4435-2、4435-3、4436、4437、4438-1、4438-3、4439-1、4440、4441、4442
字 鴨野池 (耕)	4443、4445、4446、4447、4448、4449、4450、4451、4452、4453-1、4453-2、4453-3、4454-1、4454-2、甲 4455、4456、4457、4458-1、4458-2、4459-1、甲 4459-1、甲 4459-2、乙 4459、丙 4459
字 船ヶ浦 (耕)	4460、4462、4463-1、4463-2、4463-3、4463-4、4463-5、4463-6、4464-1、4464-2、4465、4466-1、4466-2、4466-3、4467-1、4467-2、4468、4469、4471、4472、4474-1、4474-2、4474-3、4474-4、4474-5、4474-6、4474-7、4474-8、4476-1、4476-2、4476-3、4477、4478、4479、4480、4481、4482、4483、4484
字 下古池 (耕)	4485、4486-1、4486-2、4488-1、4488-2、4489、4490、4491-1、4491-2、4492、4493、4494、4495、4496、4497、4498、4499、4500-1、4500-2、4501、4502、4503-1、4503-2、4504
字 古池 (耕)	4505-1、4505-2、4505-3、4506-1、4506-2、4507-1、4507-2、4507-3、4507-4、4508-1、4508-2、4510、4511、4512、4513、4514、4515、4516、4517、4518、4519、4520、4521、4522、4523、4524、4525、4526、4527、4528-1、4528-2、4529、4530、4531、4532、4533、4534、4535、4536、4537-1、4537-2、4538-1、4538-2、4538-3、4538-4、4538-5、4539、4540、4541、4542-1、4542-2、4543-1、4543-2、4544、4545、4546-1、4546-2、4547、4548、4549、甲 4550、乙 4550、4551-1、4551-2、4552-1、4552-2、4553、甲 4554、4556、4557、4558、4559、4560、4561、4562、4563、4564、4565、4566、4567、甲 4568
字 鯛浜 (耕)	4569-1、4569-2、4569-3、4569-4、4570、4571、甲 4572-1、甲 4572-2、甲 4572-3、甲 4572-4、丁 4572、4573-1、4573-2、4575、4577、4578、4579、4580、4581、4582-1、4582-2、4582-3、4582-4、4583、4584-1、4584-2、4584-3、4584-4、4586、4587-1、4587-2、4587-3、4587-4、4587-5、4587-6、4589-1、4589-2、4589-3、4589-4、4590、4591-1、4591-2、4591-3、4591-4、4591-5、4591-6、4591-7、4591-8、4591-9、4592、4593-1、4593-2、4593-3、4594、4595、4596、4597、4598-1、4598-2、4599、4600、4601、4602、4603、4604、4606、4607

区域の範囲 G:【豊浜地区】	
大字豊島(尾久比島)	
字 明神 (耕)	4608-1、4608-2、4609、4610-1、4610-2、4611、4612、4613-1、4613-2、4613-3、4613-4、4613-5、4615、4616、4617、4618、4619-1、4619-2、4619-3、4619-4、4619-5、4619-6、4620、甲 4621、4622-1、4622-2、4622-3、4622-4、4623、4625-1、4625-2、4626-1、4626-2、4627、甲 4628、4629、甲 4630、4631
字 櫛ヶ浜 (耕)	4632、4633、4634、4635、4636、4637、4638-10、4638-2、4638-3、4638-4、4638-5、4638-6、4638-7、4638-8、4638-9、4639、4640、4641、4642、4643、4644、4645-1、4645-2、4645-3、4645-4、4646-1、4646-2、4647-1、4647-2、4647-3、甲 4648-1、甲 4648-2、甲 4648-3、甲 4648-4、乙 4648、4649、4650-1、4650-2、4651、4652-1、4652-2、4652-3、4652-4、4653-1、4653-2、4653-3、4654、4655、甲 4656、乙 4656、甲 4657-1、甲 4657-2、甲 4657-3、乙 4657-1、乙 4657-2、乙 4657-3、丙 4657-1、丙 4657-2、丁 4657、4658、4659、4660、4661-1、4661-2、4662、4663、4664-1、4664-2、4664-3、4665、4666、4667、4668、4669、4670-1、4670-2、4671、4672、4673、4674、4675、4678-1、4678-2、4678-3、4678-4、4678-5、4678-6、4678-7、4678-8、4678-9、4678-10
字 吹揚 (耕)	4681、4682、4683、4684、4685-1、4686、4687、4688、4689、4690、4691、4693、4696、4697、4698、4701、4702-1
字 尾久比 (山)	2400-4、2410、乙 2411、2413、甲 2415-2、乙 2415、乙 2427、2453、2463、乙 2466-1、乙 2466-2、乙 2466-3、乙 2466-4、乙 2466-5、乙 2466-6、乙 2466-7、乙 2466-8、乙 2466-9、乙 2466-10、乙 2466-11、乙 2466-12、乙 2466-13、乙 2466-14、乙 2466-15、乙 2466-16、甲 2467-2、乙 2467、2468、2469、2470、2471、2472、2474-2、2475-1、2475-2、2475-3、2476-1、2476-3、2477-5、2477-6、2477-7、2477-8、2478-1、2478-2、2478-3、2478-4、2479-2、2479-3、2479-4、2480-1、2480-2、2481、2482-3、甲 2484-9、甲 2484-10、甲 2484-11、甲 2484-12、甲 2484-14、甲 2484-15、甲 2484-17、甲 2484-18、甲 2484-20、2494、2495、乙 2496
大字齋島	
(該当なし)	

区域の範囲 G:【豊浜地区】	
大字大浜(三角島は後部に別記)	
字 北立花 (耕)	1-1、3-8、7、8、9-1、10-1、10-6、10-8、67-1、67-2、67-3、68-1、68-2、68-3、70-2、70-3、84、99、100、102、103、104、105、111-1、111-2、126、127、128、129-1、130-1、130-2、131、132、133、134-1、135-1、136-1、137-1、137-2、138、139、140、141-1、141-2、142-1
字 南立花 (耕)	149、150、151、152、153、154、155、156、164-1、165-1、166-1、167-1、168-1、169-1、172-1、173、174、176-1、177、178、179、180、181、182、183、184-1、185、186、187-1、187-2、187-3、188-1、188-2、189-1、190、191-1、191-2、193、194-1、197-1、198、199、203、204、甲 205、206、209、210、215、216、217、218、219、220、221、222-1、222-2、223、227、228、229、230、233、236、238、240、245、246、248、249、250、251、252、255、256、257-2、257-3、258、259、260、261、262、263、269-1、274-1、275-1、甲 305-6、306-1
字 猪尻 (耕)	307-1、308-1、309、331、361、362、363、366、367、369、372
字 郷 (耕)	491-1、538-1、539、541、543、544-1、545、546、547、548、549-1、551-1、552-1、553、554、甲 558、乙 558、559
字 牛原 (耕)	639-1、640、642、甲 643、644、645、646-1、646-2、647、648、650、654、655、656、657、658、659、660、661、662、665、666、667、甲 671、673、675-1、676-1、676-2、677、678、680、681、684、685、686-1、687、688-1、688-2、甲 691、692、693、694
字 岡田 (耕)	697、甲 698、699、甲 708、709、710、711、712、713、714-1、715、718、721-1、722、723、724、727、728、730、731、743-1、749-1、756-2、757-1、765-1、766-1、771、773-1、774-1、775-1、779-1、780、781、甲 782、783、784、785-1、786-1、乙 786-1、787-1、789、790、792
字 奥 (耕)	793、794-1、794-2、799-1、799-3、800、801-1
字 大林 (耕)	822-1、823-1、831-1、832-1、833、834、835-1、836、837-1、838、839、840、849、850-1、850-2、851-1、甲 852-1、甲 852-2、853、甲 854、855-1、855-2、856-1、856-2、857-1、858、860、862、863、864、865、866-1、867、868、869-1、869-2、甲 870、871、876、877、878-1、878-3、879、甲 880、881-1、885-1、886、887、888-1、889、892、893、894、895、896、897、898-1、899-2、900-2、901-1、902、903、904、905、906、907-2、908、912、913、914、919、920、922、923、924、925-1、925-2、926-1、930、931、932、933、934-1、935、936-1、936-2、937-1、938、939、940、941-1、941-2、941-3、941-4、942、943-1、943-4、甲 943-2、甲 943-3、944-1、944-2、945、946、947、948-1、948-2、949、950、951、952、953-1、953-2、954-1、955、957、958-1、958-2、960、961、965、968、969-1、969-2、969-3、969-6、970-1、970-2、970-3、970-4、971、972、973-1、973-2、974、甲 975、976-1、976-2、976-3、977、978-1、978-2、979-1、980-1、981-1、981-2、983、984、985、甲 987-1、988、994-1

区域の範囲 G:【豊浜地区】

大字大浜(三角島は後部に別記)

字 射場 (耕)	1003、1004-1、1004-2、1005、1006、1008、1009、1013、1015-1、1016-1、1017-1、1018-1、1019-1、1020、1023、甲 1024、1025、1026、1027、1028、1031、1032、1033、1034、1035、1036-1、1036-3、1037-1、1037-3、1038、1039、1040-1、1041-1、1042、1045、1046、1047-1、甲 1048、1049-1、1049-4、1055、1056、甲 1058、1059-1、1059-3、1061-1、1061-2、1061-3、1061-5、1062、甲 1063、1064、1065-1、1065-3、甲 1066、甲 1070、乙 1070、1073、甲 1074、1076、1077、1078、1079、1080、1081、1082、甲 1083、1084、1086、1087、1088、1091、1093、1094、1095、1099-1、1099-2、1100、1101-1、1102-1、1102-3、1104-1、甲 996、999
字 黄幡 (耕)	甲 1234、1236、1237、1239-1、甲 1240-1、甲 1240-2、乙 1240、1241、1243-1、1244、1245、1246-1、1247、1248、1250、1251-1、1253、1254-1、1255-1、1256-1、1294-1、1295、1296-1、1297、1298、1299-1、1300、1301、1302、1303、1304、1305、1306、1307、1308、1309、1310-1、1310-2、1311、1312、1313、1314-1、1315、1316-1、1317-1、1318-1、1320-1、1320-2、1321、1322、1323、甲 1324、1325、1326、1329-1、1330-1、1330-3、1331、1332、1333、1334、1335-1、1336-1、1337-1、1338、1339-1、1339-2、1340、1341-1、1341-2、1342-1、1343-1、1343-2、1344-1、1345、1346、1347-2、1347-3、1347-4、1348-1、1349、1350-1、1351-1、1352、1353、1356
字 溝手 (耕)	甲 1357、1358-1、1358-2、1358-3、1359、1360、1361、1362、1363、1364-1、1365、1366-1、1367、1368、1369、1370、1371、1372、1373、1374、1375、1376-1、1376-2、1377-1、1377-3、1378-1、1378-2、1385-1、1387、1388、1389-1、1390-1、1391、1392、1393-1、1394-1、1394-2、1395、1396-1、1396-2、1396-4、1396-6、甲 1397、1398-1、1399、1400-1、1400-3
字 藤原 (耕)	1401-1、1401-2、1401-5、1402-1、1402-3、1403-1、1403-3、1404、1409-1、1409-3、1410-1、1410-3、1411-1、1411-3、1412-1、1412-3、1413-1、1414-1、1415-1、1416-1、1417-1、1418-1、1418-3、1419-1、1420-1、1421-1、1424-1、1424-2、1424-3、1425、1426、1427、1428-1、甲 1429-1、甲 1429-3、1430-1、1430-2、1430-3、1430-5、1430-6、1431-1、1431-2、1432、1433、1434、1435、1436、1437-1、1437-3、1438、1439、1440、1441、1442、1443、1445、1449-1、1451、1452、1453-1、1454、1455、1456-1、1456-3、1457-1、1465、1466、1467、1468
字 大谷 (耕)	1469、1470、1471、1472、1473、1474-1、1475-1、1476-1、1477-1、1478-1、1479-1、1480-1、1482、1483、甲 1484、1485、1486、1488、1491、1492、1493、1494、1495、1498、1499、1500、1501、1502、1503、1504-1、1505、1506、1511、1512-1、1512-2、1513、1514、1515、1516-1、1516-2、1517-1、1517-2、1519、1520-1、1521、1522、1523-1、1523-2、1525、1526、1528、1529-1、1530-1、1531-1、1532-1、1533-1、1534-1、1535-1、1536-1、1537-1、1538、1539、1540、1541、1542、1543、1544、1545-1、1546-1、1547-1、1548-1、1549-1、1550-1、1551-1
字 水尻 (耕)	1552-1、1552-2、1556-1、1557-1、1557-2、1558、甲 1559、1560、1561-1、1562、1563-1、1563-2、1563-3、1563-4、1564、1565、1566-1、1567、1568-1、1569-1、1570、1571-1、1572-1、1573-1、1574-1、1575-1、1575-4、1577、1579、1580
字 野賀 (耕)	1583-1、1584-1、1585-1、1585-2、1586-1、1587-1、1587-2、1588-1、1589-1、1589-2、1590-1、1591-1、1592、1593、1594-1、1594-2、1595-1、1596、1598、1604-1、甲 1607-1、甲 1607-2、甲 1607-3、1608、1609、1610、1611、1612、1613、1614、1615

区域の範囲 G:【豊浜地区】

大字大浜(三角島は後部に別記)

字 田ノ浦 (耕)	1616、1617、1618、1619、1620、1622、1625、1626、1627、1628-1、1628-2、1628-3、1629、1630、1631、1632-1、1632-2、1632-3、1633、1634、1635、1641-2、1643、1645、1646、1647、1649、1650、1651、1652、1653、1654、1655、1656、1657、1660-1、1661-1、1661-2、1662-1、1663-1、1665、1666、1667、1670-1、1675-1、1680、1682、1685、1687、1688、1689、1690、1691、1692-1、1692-3、甲 1693、乙 1693
字 革箇 (耕)	1694、1695、1696、1697、1698-1、1699-1、1700-1、1700-2、1701-1、1703-3、1703-5、1704、1705、1706-1、1707-1、1708-1、1709、1710-1、1711-1、1712、1713、1714-1、1715-1、1716-1、1718、1719、1720、1721-1、1721-2、1722-1
字 辰ノ口 (耕)	甲 1723、乙 1723、1724、1725、1726、1727、1728、1729、1730、1731、1732、1733、1734、1735、1736、1737、1738、1739、1740、1741、1742、1743、1744、1745、1746、1747、1748、1749、1750、1751、1752、1753-1、1754
字 牛ヶ谷 (耕)	1755、1756、1757-1、1759、1760、1761-1、1761-2、1762-1、1764-1、1764-2、1765-1、1765-2、1766、1767-1、1768-1、1769、1775、1780、1781、1782、1783-1、1784、1785-1、1785-2、1786-1、1787-1、1788、1789、1790、1791、1793、1794、甲 1795、甲 1796、1797、1798-1、1798-3、1799-1、1799-2、1800、1801-1、1801-2、1803
字 西松山 (耕)	1804-1、1805、1806、1807-1、1807-2、1808-2、1817-1、1820、1821-1、1822、1823、1824、1825、1826-1、1826-3、1827、1828、1829、1831-1、1831-2、1832、1833、1834、1835-1、1835-2、1836、1837、1838、1839-1、1839-3、1840、1841-1、1842-1、1843、1844-1、1845-1、1852、1859、1860、1861、1862、1863-1、1863-2、甲 1864-1、甲 1864-2、甲 1864-3、甲 1864-4、甲 1864-5、甲 1864-6、乙 1864、1865-1、1865-2、1866-1、1866-2、1867、1868、1869、1870、1872、1876、1877-1、1877-2、1877-3、1878、1879-1、1879-3、1880-1、1880-3、1881-1、1882-1、1883-1、1884-1、1885-1、1886-1、1887-1、1893-1、1894-1、1895-1、1896、1897-1、1897-2、1897-3、1897-4、1897-5、1898、1899、1900、1901、1902、1903、1904、1905、1906、1907-1、1907-2、1907-3、1907-5、1907-7、1908-1、1908-3、1908-4、1909-1、1909-2、1909-3、1909-4、1910-1、1910-2、1910-4、1910-6、1911、1912、1913-1、1914-1、1915、1916、1917-1、1918-1、1919-1、1920、1921-1、1922-1、1922-3、1923-1、1923-3、1924、1925、甲 1926、1931、1932-1、1933-1、1936、1941-1
字 東松山 (耕)	1942-1、1943、1952、1953-1、1955-1、1956、1957-1、1958-2、1958-4、1960-2、1960-3、1965-1、1965-2、1966-3、1967、1968、1969-1、1969-2、1969-3、1975、1980、1981、1982、1983、1984、1985、1986、1987、1988、1989、1990、1991、1992-1、1993-1、1993-2、1994、1995-1、1996、1997-1、1998、1999、2000、2001、2002、2003、2004、2005、2006、2007-1、2007-3、2008-1、2008-3、2009-1、2009-3、2010、2011-1、2011-2、2012-1、2012-3、2013-1、2013-3、2014-1、2014-3、2021、2038、2039、2040-1、2041-1、2042-1、2043、2045、2046、2047、2048-1、2048-2、2049-1、2049-2、2050-1、2050-2
字 大石迫 (耕)	2051、2052-1、2052-2、2053-1、2057-1、2057-2、2058、2059-1、2059-2、2060、2061、2062、2064-1、2065、2066-2、2066-3、2067、2068-1、2069、2070、甲 2071、乙 2071、2072、2073、2074、2077-3、2078-1、2078-2、2078-3、2079-1、2080、2081、2082、2083-1、2083-2、2085-2

区域の範囲 G:【豊浜地区】

大字大浜(三角島は後部に別記)

字 潤井 (耕)	2086-1、2086-2、2087-1、2087-2、2088-1、2089、2090、2091、2092、2093-1、2093-2、2094、2095-1、2095-2、2096、2097-1、2098-1、2099-1、2100-1、2101、2102、2103-1、2104、2105-1、2105-2、2107-1、2108-1、2108-2、2108-3、2109、2110、2111、2112、2113-1、2113-2、2114、2116、2118-1、2118-2、2119-2、2120、2121、2122、2123、2124-1、2125-1、2126-1、2126-2、2127-2、2128、2129、2130、2131-1、2133-1、2133-3、2134、2135-1、2135-2、2135-3、2136-1、2137-1、2138-1、2139-1、2139-2、2139-3、2140、2141-1、2141-2、2142-1
字 猪ヶ谷 (耕)	甲 2144、乙 2144、2145、2146-1、2147、2148、2156、2157、2158、2159-1、2159-2、2160、2161、2162、2163、2164、甲 2165、乙 2165、2166、2167、2168、2169、2170、2171、2172、2173、2174、甲 2175、乙 2175、2176、2177、2178、2179、2180、2181
字 北立花 (山)	1、2、3-2、3-3、5-1、9-1、10-1、10-2、18、19、20-1、21-1、21-2、25-1、29、31-1、33、35、甲 44、45、46-1、47、50-1、50-2、50-3、50-5、51-1、51-3、甲 55-3、甲 55-4、甲 55-5、甲 57-1、甲 57-2、甲 57-4、乙 57、59、61、62、63-2、63-3、63-4、66、69-2、70、71、72-1、72-3、73、74-1、甲 75-1、76、77、79-1、81、82-1、83、84、85、86、87-1、88-3
字 南立花 (山)	261、262、263、264、269、271、272、273、274、275、313-1、313-2、314-1、317-1、318-1、319、321-1、321-2、322、337、338、339、甲 341、344、345、353、354、355、356、357、358、359-1、甲 359-2、360-1、361-1、366-1、367-1、368-1、369-2、370-1、371、372、373、374、376、380、381、383、385、386、387、388、389、390-1、397、398、400、401-1
字 猪尻 (山)	403-1、403-2、404、405、406、427、431-1、432-1、432-4、433、434-1、435-1、436-1、437-1、438-2、438-6、439、440、441、474、485-2、485-4、485-6、491-1、493、494、495-1、497、498、499、504、517、518-1、518-2、528、531、甲 532、536、甲 537、538、539、543、甲 544-1、甲 544-2、甲 544-3、甲 545、546-1、546-2、547-1、547-2、549、557-1、560-9、560-10
字 牛原 (山)	564、565、566、570、571、572、573、574-1、577、578、579、616、617、618、619-1、619-2、619-3、甲 623、633-1、633-2
字 岡田 (山)	甲 714、甲 717、甲 718、731-1、741-1、甲 742-1、743
字 奥 (山)	880-2、884
字 大林 (山)	1035-2、1035-7、甲 1035-4、1036-1、1036-2、1038-2、1041-1、1041-2、1049-2、1071-3、1072-3、甲 1073-3、1073-2、1073-4、1073-8、1074-1、1075-1、1075-2、1079
字 射場 (山)	1088-2、1090-2、甲 1091、乙 1091、1092、乙 1093、甲 1094-1、甲 1094-2、1095-2、甲 1096
字 黄幡 (山)	甲 1097-1、1098-1、1098-2、甲 1100、1101-1、1101-2、甲 1102、乙 1103、1104、乙 1106、1109-2
字 溝手 (山)	1125-2、1126、1127
字 藤原 (山)	乙 1135-1、甲 1136-2、丙 1136

区域の範囲 G:【豊浜地区】	
大字大浜(三角島は後部に別記)	
字 大谷 (山)	1138-2、乙 1139、1141、1143-1、1143-2、1145、1146-3、1147-2、1148、1152-1、1152-2、1153-1、1153-2、甲 1154-1、甲 1154-2、甲 1154-3、丁 1154、1155-1
字 水尻 (山)	1158-3、1162-1、1162-3、1163-2、1164-1、1166-3、1166-5
字 野賀 (山)	甲 1167、乙 1167、乙 1167-2、丙 1167、戊 1167、巳 1167-1
字 田ノ浦 (山)	1181-1、1181-2、甲 1182-1、甲 1182-2、甲 1182-3、乙 1185
字 牛ヶ谷 (山)	甲 1194-1、甲 1194-2、乙 1194、丙 1194-1、丁 1194、甲 1196、1198-1
字 西松山 (山)	1201-1、1202-1、甲 1207-1、1209-2
字 東松山 (山)	1219、1232-1、1232-3、1237-1、1237-5、1274、1285、1286-1、1287-1、1287-5
字 大石迫 (山)	1291-5、1292、1293、1294-1、1294-2、1295、1300、1303-2、1303-4
字 瀬井 (山)	1310-2、1310-3、1313-2、1315-2、1316、1317、1319-1、1319-2、1328-1、1328-2、1329-2、1330-1、1330-2
字 猪ヶ谷 (山)	1341-2、1341-3、1342、1343、1345-1、1345-2、1346-1、1346-2、1346-3、1346-4、1348-1、1348-2、1353、1354-1、1359-2、1359-3、1362-1、1362-2、1371、1372、1440、1441、1452-1、1452-2、1454、1457-2、1462、1471-1、1474-1、1474-2、1474-3、1474-4、1474-5、1474-6、1475-2、1480-2
大字大浜(三角島)	
(該当なし)	

H:【豊地区】

区域の範囲 H:【豊地区】	
<p>豊町 御手洗及び大長, 久比, 沖友 のうち, 下記に掲げる現況農用地及び農業用付帯施設用地</p>	
御手洗	
字 山岡 (耕) (2-1)	100-1、100-6、甲 101、甲 104、105-1、105-3、108、109、110、112、113-1、113-2、113-4、116、117-1、118-1、119、124、126、甲 127、130-2
字 廻 (耕)	459、460、467-1、467-5、469-1、477、478、479、488、489-1、491-1、492、494-1
字 御所河原(耕)	509-2、509-3、510-1、510-9、510-10、512、513-1、513-3、514
字 山岡 (耕) (2-2)	525、526-1、526-2、527、528、533-2
字 西大浦 (耕)	538-1、538-2、538-4、538-5、538-6、538-8、538-11、538-13
字 上山岡 (耕)	541-1、541-3、542-1、543-1

区域の範囲 H:【豊地区】	
大長	
字 東蒲野 (耕)	1、4-1、5、7-1、8-1、9-1、9-2、24-1、27-1、28、29-1、30、31、32-1、33-1、34、35、36-1、37-1、38-1、39-1、40-1、41-1、42、43-1、43-2、44-1、44-2、45、46、47-1、48-1、49-1、50、51-1、52-1、乙 54、甲 54-1、55-1、56-1(一部)、57、58、59-1、60-1、61-1、62-1、63-1、74-1、74-2
字 西蒲野 (耕)	88-1、89-1、90、91-1、91-2、92-1、92-2、93-1、93-2、94-1、94-2、94-3、95、96、97、98-1、99-1、100-1、101-1、102-1、103、104、105、106-1、107-1、108-1、109-1、110、111、112、113-1、114、115-1、115-3、115-4、116、117、124、125、126、132-1、133-1、135、136、138、139-1
字 宇留女 (耕)	140、141、142、143、145、146、147、148、149、150、151、152、153、154-1、155-1
字 津倉 (耕)	甲 156、乙 156、159-1、161、162、163、164、165、166、167、168、169、170、171、172、173、174、175、176、177、178、179、180、181、182、183-1、183-2、184、185、186、187-1、188、189、190、191、192-1、192-2、193-1、194-1、195、196、197、198、199、200、201、202、203、204-1、205、206、207、208、209、210、211、212、213、214、215、216、217、218、219、220-1、220-2、221、222-1、222-2、222-3、223-3、乙 226、甲 227、239、240、241、242、243、244、245-1、246、247、248、249、250、251、252、253、254、255、256-1
字 太高山 (耕)	257、258、259、260、261、262、263、264、265、甲 266、乙 266、267、268、269
字 福ヶ谷 (耕)	3625-4
字 高巻 (耕)	3638、3639、3641、3645
字 コンタ (耕)	3693、3694、3695、3696
字 青木鼻 (耕)	3753、3754、3755、3756、3757、3758、3759、3760、3761、3762-1
字 土石場 (耕)	3773-1、3773-3
字 七原 (耕)	3776-1、3776-2、3777、3778-1、3778-2、3778-3、3778-4、3779-1、3779-2、3780、3781-1、3781-2、3786、3787-1、3787-2、3787-3、3787-5、甲 3788、3788-1、3788-3
字 上穂草山 (耕)	甲 3793-2、3812、3813-1、3816、3817-1、3817-2、3825-1、3825-2、3826-1、3826-2、3827、3828
字 北太高山 (耕) (2-1)	3830、3831-2、3834、3835-4、3843-1、3843-2、3845、3847、3849-1、3849-2、3849-5、3850、3852、3854、3856-1、3857-1、3858、3859、3861-1、3863-1、3865-1、3865-2、3872-1、3872-2、3873、3875-1、3876-2、3877、3878-1、3878-2、3880、3884-1、3885-1、3885-2、3886-2、3890-2、3890-3、3893-1、3893-2、3895-1、3895-3、3898、3901-1、3902、3903
字 北津倉 (耕) (2-1)	3904、3905、3906、3908、3910
字 西大浦 (耕) (2-1)	3915-2、3915-3、3917-1、3921、3922、3923

区域の範囲 H:【豊地区】

大長	
字 南安土 (耕) (2-1)	3930、3931、3932-1、3933、3935-1、3935-2、3935-3、3935-4、3935-5、3935-6、3935-8、3935-9、3939-1、3939-2、3940、3941、3942、3943、3944、3945、3946、3947、3948、3949、3950、3951-1、3951-2、3951-3、3951-4、3951-6、3951-7、3951-8、3952-2、3956、3957、3968、3969-1、3969-3、3970-1、3970-4、3971、3972-1、3972-2、3972-3、3972-5、3973-1、3973-2、3973-4、3974-1、3974-2、3974-3、3974-4、3974-6、3975-1、3976、3977-1、3978-1、3978-3、3980、3981-1、3981-2、3982、3984-1、3987-1、乙 3990-1、甲 3990-2、乙 3990-2、乙 3990-3、乙 3990-4、3991、3992、3993、3994、3995、4002-2、4004、4007-2
字 一峰寺 (耕)	4012、4015-1、4016、4017-1、4017-3、4020、4036、4037、4040-3、4040-4、4042-1、4043-1、4044、4045-1、4045-2、4046、4047、4048、4051、4052、4053、4054、4056、4059-1、4060、4062、4064、4065、4079、乙 4097-2、4098、4100、4101、4102、4105-3、4105-4、4106、4107、4108-2、4130-4
字 上皆見 (耕)	4135、4142、4143-1、4143-2、乙 4144、甲 4144-2、4149、4150-1、4150-2、4152、4153、4154、4158、4159、4161、4162、4165、4166、4169、4170-1、4171-1、4172、4173、4177、4179、4180、4181、甲 4182、乙 4182、4185、4188、4189、4190、4191、4192、4193、4194、4195、4196、甲 4198、乙 4198
字 南開地 (耕) (2-1)	4199、4200、4201、4202、4203、4204、4205、4206、4207、4208、4209、乙 4212-1、甲 4212-2、乙 4212-2、4213、4214-1、4214-2、4214-3、4214-4、4221-2、4224、4226、4227、4228、4229-1、4229-2、4231、4232、4233、4234、4236、乙 4237、甲 4237-2、4238、4248-2、4251、4252、4253-4、4253-5、4253-7、4255、4259、4260
字 北開地 (耕) (2-1)	4261、4264、乙 4268、甲 4268-1、甲 4268-2、4269、4270、4271-1、4273、4274、4280-3、4281-1、4281-5、4282-1、4285、4286-2、4287、4292、4293-1、4293-2、4293-3、4300-1、4300-4、4302-1、4302-3、4303-1、4305-1、4305-3、4308-1、4308-2、4309、4310、4311、4312
字 南北小長 (耕)	甲 4318、甲 4322、乙 4322、4323-2、4325、4326、4327、4328、4331、4332、乙 4333、4334、4335、4336、4337、4338、4339、4340、4341、4342、4343、4344、4345、4346、4347、4348、4349、4350-1、4350-2、4351、4352、4353、4356、4357、4358、4359、4360、4361、4362-1、4362-2、4362-3、4363、4364-2、4366、4367、4368、4369、4370、4371、4372、4373、4374、4375、4376、4377、4378-1、4379、甲 4380-1、甲 4380-2、4380-3、4381-1、4381-2、4382、4383、4384、4385、4386、4387、4388、4389、4390、4391-1、4391-2、4393-2、4394、4395、4396-1、4397、4398
字 岡上 (耕) (2-1)	甲 4401、4402、4403、甲 4405、乙 4405、4406、4407、4408、4413
字 北芦ノ浦 (耕) (2-1)	4418-1、4418-2、4419、4420-9、4420-10、4420-12
字 西鳥越 (耕) (2-1)	4434-1、4435-1、4437、4438-1、4440-1、4442、4443、4444、4445、4446-1、4446-2、4446-3、4447-1、4447-2、4447-3、4448-1、4448-2、4449、4450、4451、4452、4453、4454、4455、4456-1、4456-2、4457、4458-1、4459、4460-1、4462、4463、4464-1、4464-2、4465、4466、4467、4468、4469、乙 4470、甲 4470-1、甲 4470-2、甲 4470-3、4471、4472、4473、4474、4475
字 野坂 (耕)	4476、4477、4478、4480、4481、4482、4483、4485、4486-1、4486-2、4486-3、4487、4490、4491、4492、4494、4495、4496、4497、4498、4499-1、4499-2、4500、4501
字 山犬ヶ谷 (耕)	4504、4505-1、4505-2、4506-1、4506-2、4507-3、4507-5、4508、4509、甲 4510-1、乙 4510-1、乙 4510-3、甲 4510-4、乙 4510-4、4512、4513、4514、4515-1、4519、4520、4521-1、4521-2、4522、4523-1、4523-3、4524-2、4527、4528、4532、4533-1、4533-2、甲 4534、乙 4534-1、乙 4534-2、4535、4536-1、4537、4538、4539、4540、4541、4543、4544

区域の範囲 H:【豊地区】	
大長	
字 小柳 (耕) (3-1)	4546-1、4547、4548-3、4548-4、4549-1、4550-2、4550-4、4553、4554-1、4554-2、4555、4556、4557、4559-1、4559-2、4560、4561、4562、4563、4564、4565、4566、4569、4573、4575、4579、4580、乙 4581
字 山岡 (耕)	4593
字 小島 (耕)	4594-2、4594-3、4594-4、4594-14
字 中ノ島 (耕)	4595-7、4595-9、4595-10、4595-11、4595-12、4595-13、4595-19、4595-20、4595-22、4595-26、4595-36、4595-38、4595-51、4595-52、4595-54、4595-55
字 大浦 (耕)	4719、4720
字 先大浦 (耕)	4732-1、4767、4768-1、4769-1、4770-1、4771-1、4771-3
字 中大浦 (耕)	4772-1、4772-2、4772-3、4772-5、4773、4774-1、4775-1、4776-1、4777-1、4778-1、4779-1、4781-1、4782-1、4782-7、4782-8、4782-9
字 前大浦 (耕)	4794-2、4794-3
字 上馬明 (耕)	4862-1、4862-3、4862-4、4862-5、4862-6、4864-4、4866-2
字 廿日出開地 (耕)	5048-1、5048-2
字 琢明 (耕)	5073、5074、5075-1、5075-2、5077、5078-1、5078-2、5079、5080、5082-1、5082-2、5083、5084-1、5084-2、5084-3、5084-4、5085-1、5085-2、5086-1、5089、5090、5091、5092-1、5092-3、5099-1、5099-2、5099-4、5100、5101、5102、5103-1、5103-2、5104、5105-1、5105-2、5105-4、5105-6、5106、5107、5108、5109、5114、5118-1、5120、5122、5123、5124、5125、5127-1、5127-2、5128、5129、5130、5131、5132、5133
字 安土 (耕)	5134-1、5134-3、5135-1、5135-2、5135-3、5135-4、5136-1、5136-2、5137、5138、5139-1、5139-2、5140、5141、5142-1、5143、5144、5145、5149、5155、5156、5157、5158、5159-1、5159-2、5159-3、5159-5、5159-6、5159-7、5159-8、5159-9、5159-10、5159-11、5159-12、5159-13、5159-14、5159-15、5159-16、5159-17、5166、5167、5170、5172、5173、5174-1、5174-2、5175-1、5175-2、5176-3、5176-5、5177-1、5177-2、5177-3、5181、5182、5183、5184、5185、5186-1、甲 5187、5188、5189-1、5190、5191、5192、5193、5194、5196、乙 5198-1、5199、5201、5202、甲 5203、5204、5205、5206、5207、5208-1、5208-2、5209、5210、5211、5212、5214、5215、5216、5217、5218-1、5218-2、5219、5220-1、5221-1、5222-1、5223-1、5224、5225、5226
字 皆見 (耕)	5228-1、5228-2、5229、5230、5231、5232、5234、5235、5236、5237、5238-1、5238-2、5239、5240、5241、5242、5243、5244、5245-1、5246、5247、5248、5249-1、5249-2、5250
字 末正 (耕)	5287、5288、5291、5294
字 枝長 (耕)	5448、5449、5450、5451、5452、5470、5471、5475、5476、5477、5478
字 宮城 (耕)	5479、5480、5481、5482、5485-2、5485-3、5485-4、5495-8、5496、5497、5498-1、5498-3、5499、5500、5503、5504
字 下開地 (耕)	5513、5514、5515-1、5525、5526、5527、5528、5529-1、5529-2、5530、5531-1、5532、5533-1、甲 5534、5535、5537-1、5537-2、5538-1、5538-2、5539、5540、5541、5542、5543、5544、5545、5546、5547、5548-1、5548-2、5550-1、5550-2、5551、5552-1、5553-1、5554-1

区域の範囲 H:【豊地区】	
大長	
字 上開地 (耕)	5555、5556-1、5557-1、5558-1、5559-1、5560、5561、5562、5563、5564、5565、5566、5567、乙 5568、甲 5568-1、甲 5568-2、5569-3、5571、5572、5573、甲 5574-1、5575-1、5575-2、乙 5576、甲 5576-1、5577、5578、5579、5581、5582、5584、5585、5586、5587-1、5589、5601-2、5601-6、5601-7、5601-8、5601-9、5601-10、5601-11、5601-12、5602-1、5604-1、甲 5605
字 多武保 (耕)	5606、5607、5608-1、5608-2、5608-3、5613、5615-1、5617、5620-1、5620-2、5621、5622、5623、5624、5626-1、5626-2、5626-4、5626-5、5627、5628、5629、5630、5631、5632、5634-1、5634-2、5660、5661、5662、5664、5665、5666
字 草露明 (耕)	5690、5691、乙 5692、甲 5692-1、甲 5692-2、5693、甲 5694、5695-1、5695-2、5696-1
字 田中 (耕)	5712-1、5716-1、5717-1、5720-2
字 下岡 (耕)	5750、5751、5752、5753、5754-1、5754-2、5755、甲 5756-1、甲 5756-3、5757、5758、5760
字 船津 (耕)	5950、5951、5952、5953、5954、5955-1、5955-2、5957、5959、5960、5961、5962、5963、5967、5968、5969-1
字 水無 (耕)	5987-1、5988-1
字 小長 (耕)	5994、5995、6008、6009、6010、6011、6012、6013、6014、6016-1、6017-1、6018-1、6019-1、6019-3、6020-1、6021-1、6023-1、6024、6030-1、6031、6032、6033、6034、6035-1、6036-1、6037、6038-1、6039-1、6040-1、6041-1、6042、6043-1、6044
字 芦ノ浦 (耕)	6047-1、6049-1、6050、6051、6052-1、6053-1、6053-2、6062-5、6064、6065、6066
字 内浜 (耕)	6080、6081、6082、6083、6084、6085、6086、6087、6088、6089、6090-1、6091-1、6096-1、6097-1、6098-1、6099-1、6100-1、6100-2、6101-1、6103-1、6104-1、6104-2、6105、6106-1、6107-1、6107-3、6108-1、6109-1、6110-1、6111、6112、6113-1、6114-1、6115-1、6115-3、6116、6117、6118、6119、6120、6121、6122、6125、6126-1、6126-2、6127、6128、6129-1、6129-2、6130、6131、6132、6133、6134-1、6135、6136-1、6136-2、6136-4、6137-1、6139、6140-1、6141、6142、6143、6144-1、6144-3、6145-1、6146、6147-1、6148-1、6149-1、6149-3、6150、6151、6152、6153、6154、6155、6156、6157、6158、6159
字 鳥越 (耕)	6165-3、6165-12、6166-1、6167-1、6168、6169、6170、6171、6172、6173-1、6174-1、6175-1、6176、6177、6178、6179、6180、6181、6182、6183、6184、6185、6186、6187、6188-1、6189-1、6189-2、6189-4、6189-6、6191、6192-1、6193、6195、6196-1、6197、6198、6199-1、6200、6201、6202、乙 6203、甲 6203-1、甲 6203-2、6204、6205-1、6205-2、6206、6207-1、6208、6209、6210、6211-1、6212-1、6213-1、6214-1、6214-2、6215、乙 6216、甲 6216-1、6217-1、6218、6219、6220、6221、6222、6223、6224、6225-1、6226-1、6227、6228、6229、6230、6231-1、6232-1
字 大野坂 (耕)	6257、6259-1、6260-1、6260-2、6261-1、6261-2、6262、6263、6264、6265、6266、6267、6268-1、6269、6270、6271、6272、6273-1、6273-2、6274、6275、6276、6277、6278、6279、6280、6281、6284、6285、6286-1、6286-2、6287、6288、6289、6290、6291、6293
字 小柳 (3-2) (耕)	6294、6295、6296、6297、6298、6299、6300、6301、6302、6303、6304、6305、6306、6307、6308、6309、6310、6311、6312、6313、6314、6316、6317、6321、6322-1、6322-2、6323、6324、6325、6326、6340、6341-1、6342-1、6343-1、6343-2、6344-1、6344-2、6346、6347、6348、6349-1、6350、6351、6352、6353、6354、6355、6356、6357、6358、甲 6359、乙 6359、丙 6359、丁 6359、戊 6359、己 6359、庚 6359、壬 6359、癸 6359、辛 6359-1、辛 6359-2

区域の範囲 H:【豊地区】

大長	
字 南初崎 (耕)	6364、6366、6367、6370、6371、6372、6373、6375、6376、6377、6378、6379、6384、6385、6387、6388、6389、6390、6391、6392、6393、6394、6395、6396、6397、6398、6399、6400、6401、6402、6403、6404、6405、6406、6407、6408、6409、6410、6411、6412、6413、6414、6415、6416、6417、6419、6420、6421、6422、6423、6424、6425、6426、6427、6428、6429、6433、6434、6435、6436
字 北初崎 (耕)	6437、6438、6439、6440、6441、6442、6443、6444、6445、6446、6447、6449、6450、6451、6454、6455、6456、6457、6458、6459、6460、6461、6462、6463、6464、6465、6466、6467、6468、6469、6470、6471、6472、6474、6475、6476、6477、6478、6479、6480、6484、6485、6486、6487、6490-2、甲 6491、乙 6491
字 南平羅 (耕)	6492-1、6493、6494-1、6495-1、6496、6497-1、6498、6499、6500、6501、6502、6503、6504、6505、6508、6509-1、6509-2、6510、6511、6512、6513、6514、6515、6516、6517-1、6518-1、6518-3、6520-1、6521-1、6522-2、6524-1、6526-1、6527-1、6528-1、6529、6530-1、6531、6532、6533、6534、6539、6540、6541-1、6542、6544-1、甲 6550、6551
字 北平羅 (耕)	6552、6553、6554、6555-1、6556-1、6556-2、6557、6558、6559、6560、6561-1、6561-2、6562、6563、6565、6566、6567、6568、6569、6571、6572、6573-1、6573-2、6574、6575、6577、6578、6579、6580
字 平羅 (耕)	6582、6583、6584、6586、6589、6590、6591、6593、6595、6596、6597、6598、6599、6600、6601、6602、6603、6604-1、6604-2、6605、6606、6608、6609-1、6611、6612、6613-1、6614、6616-1、6618、6619、6620、6622-1、甲 6623、6623-1、6623-3、6624、6625-1、6626、6627、6628-1、甲 6629、6629-1
字 西鳥越 (耕) (2-2)	6639、6643、乙 6644、甲 6644-1、甲 6644-2、6645、6646、6647、6648、6649-1、6651、6652、6653-1、6653-2、6654、6655、6657-1、6658、6659、6660、6661、6662、6663、6664、6665、6668、6669-1、6669-3、6670-1、6670-3、6671-1、6671-4、6672-1、6672-2、6673-1、6673-2、6674、6675、6676、6677、6678、6679-1、6679-2、6680、6681、6682
字 北芦ノ浦 (耕) (2-2)	甲 6688、乙 6688、6689、6690、6691、6692、6693、6694、6695、6696-1、6696-2、6696-3、6697、6698-1、6699、6700、6701、6702、6703、6704
字 南芦ノ浦 (耕)	6707-1、6708-1、6709、6710、6711、6712、6713、6714、6715、6716、6717、6718、6719、6720、6721、6722、6723、6724、6725、6726、6727、6728、6729、6730、6731
字 北小長 (耕)	6732、6733、6734、6735、6736、6737、6738-1、6738-2、6738-3、6739、6740、6741、6743-1、6744-1、6745、6746-1、6747-1、6748-1、6748-2、6749-1、6750-1、6750-2、6750-3、6751-1、6751-4、6752、6753、6754、6755、6756、6757、6758、6759、6760、6761、6763、6764、6765、6766、6767、6768
字 南小長 (耕)	6770、6771、6772、6773-2、6773-3、6774-1、6774-2、6775-1、6775-2、6776、6777、6778-1、6778-2、6778-3、6778-4、6779-1、6779-2、6780、6781、6782、6783-1、6783-2、6784、6785、6786-1、6786-2、6786-3、6787、6788、6789、6790、6791-1、6791-2、6792-1、6792-2、6793、6794-1、6794-2、6794-4、6794-6、6795、6796、6797、6798、6799、6800-1、6800-2、6800-4、6800-6、6802-1、6802-3、6803、6804、6805、6807、6808-1、6808-2、6809-1、6809-4、6811、6812、6813、6814、6815-1、6816-1、6816-2、6817、6818-1、6818-2、6819、6820、6821、6823、6824-1
字 西水無 (耕)	6829-1、6830、6831-1、6832-1、6833-1、6834、6835、6836、6837、6838、甲 6839、乙 6839、6840-1、6841-1、6841-2、6841-3、6841-6、6841-7
字 北船津 (耕)	6843-1、6844-1、6844-2、6844-3、6845、6846、6847、6848、6849、6850、6851-1、6852、6853、6854、6855、6856、6857、6858-1、6858-4、6859、6860、6861、6862、6863、6864、6865、6866、6867、6868-1
字 岡上 (耕) (2-2)	6869、6870、6871、6872、6874、6876-1、6876-2、甲 6877-2、甲 6877-3、6878、6879、6880、6881、6882、6883、6884-1、6885、6886、6887-1、6887-2、甲 6888

区域の範囲 H:【豊地区】

大長	
字 北開地 (耕) (2-2)	6889、6890、6891、6892、6893、6894、6896、6897、6898、6899、6900、6901、6902、6903、6904、6905、6906、6907、6908、6909、6910、6911、6912、6913、6914、6915-1、6916-1、6916-2、6917-1、6918-1、6919、6920、6921、6922-1、6922-2、6922-3、6922-4、6922-5、6923、6924、6925、6926、6927、6928、6929、6930、6931、6932、6933、6934、6935、6937-1、6938、6939、6940、6941-1、6943-1、6943-2、6943-4、6944、6945、6946-1、6948-1、6949-1、6950、6952-1、6954-1、6954-2、6955-1、6955-3、6956、6957、6958-1、6959-1、6959-3、6960-1、6960-3、6961-1、6962-1、6963-1、6963-4、6963-5、6964-1、6965-1、6965-4、6966、6967-1、6969、6970、6972、6973、6974、6975、6976、6980、6982、甲 6983、乙 6983
字 南開地 (耕) (2-2)	6984-1、6985、6986、6987-1、6988-1、6989、甲 6990、6991、6992、6993、6994、6995、6996、6997、6998、甲 6999、乙 6999、7001、7002、7003-1、7003-2、7004、7005、7006、7007、7008、7009、7010、7011、7012、7013、7014、7015、7017、7018、7019、7020-1、7020-2、7021、7022、7023、7024、7025、7026、7027、7028、7029、7030、7032、7033、7034-1、7034-2、7034-3、7034-4、7034-5、7035-1、7035-2、7035-3、7037、7038、7039、7040、7041、7042、7043、7044、7045、7046、7047、7048、7049-1、7049-2、7050、7051、7052、7053、7054、7055、7056、7057、7058、7059-1、7059-2、7060、7061、7062、7063、7064、7065、7067、7068、7069、7070
字 西皆見 (耕)	7071、7072、7073、7074、7075-1、7075-2、7076-1、7077、7078、7079、7080、7081、7082、7083-1、7083-2、7084、7085、7086、7087、7088、7089、7090、7093、7094、7095、7096、7097、7098、7099-1、7099-2、7100、7101-1、7101-2、7102、7103、7104、7105-1、7106、7107、7108、7109、7111、7112、7113、7114、7115-2、7118、7119、7120、7121、7122、7123、7124、7125、7126、7127、7128、7129、7130-1、7130-2、7130-3、7130-4、7131、7132、7133-2、7133-3、7136、7137-1、7137-2、7137-3、7138、7139、7140、7141-1、7141-2、7141-3、7141-4、7142-1、7144、7145-1、7145-2、7145-3、7146、7147、7148、7149、7150、7152、7154、7155、7156、7157、7158、7159、7160、7161-1、7162-1、7162-2、7162-3、7163-1、7164-1、7165-1、7167-1
字 南安土 (耕) (2-2)	7168-1、7169-1、7169-5、7170、7171、7175、7176、7177、7178-1、7179、7180、7181、7182、7183、7184-1、7184-3、7185-1、7185-3、7186、7187、7189-1、7189-2、7190、7191、7192、7193、7194-1、7194-2、7195-1、7195-2、7196、乙 7198、甲 7198-1、甲 7198-2、7199-1、7199-2、7200、7201、7203-1、7203-3、7204、7205、7206、7207-1、7207-2、7208-2、7208-4、7209、7210、7211、7212-1、7212-3、7213、7214、7215-1、7215-2、7216、7217、7218、7219-2、7220、7221、7222、7223、7224、7225-1、甲 7226、7226-1、7226-3、7227-1、7227-2、7227-3、7228、7230、7231、7232-1、7233、7234-1、7234-2、7234-4、7235、7236、7237-1、7237-2、7237-4、7238、7239、7243-1、7243-3、7244、7245、7246、7247-1、7247-2、7247-3、7248-1、7251-1、7253、7254-1、7254-2、7254-3、7254-4、7255-1、7256-1、7256-2、7257、7258-1、7258-3、7259、7260-1、7260-2、7261、7262、7263-1、7264、7265、7266、7267-1、7267-2、7267-3、7268、7269、7270-1、7271、7272、7273、7274、7275、7276、7277-1、7278-1、7279、7280、7281、7282、7283、7284-1、7284-2、7284-3、7285、7286、7287、7288、7289、7290-1、7290-2、甲 7291
字 西馬明 (耕)	7292-1、7294-1、7294-3、7295-1、7296-1、7297-1、7297-2、7297-3、7298-1、7299-1、7301、7302、7303、7304、7305、7306-1、7307、7308、7309、7310、7311-1、7311-2、7312、7313、7314、7316、7317、7318、7319、7320、7321-1、7322、7323-1、7323-2、7324、7325、7326、7327、7328、7329、7330、7331、7332、甲 7333、7334-1、7334-2、7335

区域の範囲 H:【豊地区】

大長	
字 西大浦 (耕) (2-2)	7338、7339、7340、7341、7342、7343、7344、7346、7347、7348、7349、7351、7352、乙 7353、7354、7355、7356-1、7357-1、7358、7360、7361、7362、7363、7364、7365、7366-1、7367、7368、7369-1、7370、7371-1、7372、7373、7374、7375、甲 7376、7377、7378、7379-1、7380-1、7380-2、7381、7382-1、7382-2、7383、7384、7385、7386-1、7391、7394-1、7394-2、7395、7396、7397、7398、7399、7400、7401、7402-1、7403-1、7403-2、7404、甲 7405-1、甲 7405-2、7407-1、7408-1、7408-2、7409、7410-1、7411、7412、7413-1、7414-1、7414-2、7415、7416-1、7416-2、7417-1、7417-2、7417-4、7418-1、7418-2、7418-4
字 蒲野 (耕)	7429-1、7430-1、7431-1、7433-1、7433-2、7434-1、7434-2、7434-5、7435、7436、7440-1、7441-1、7441-2、7441-3、7441-4、7441-5、7441-7、7442-1、7443、7444、7445、7446-1、7446-2、7447-1、7447-3、7448-1、7449-1、7450-1、7451-1、7451-2、7452-1、7452-3、7453-1、7453-3、7454-1、7455、7456、7457、7458、7459、7460、7462、7463、7465、7468、7469、7470、7471、7472、7478-1、7478-2、7479-1、7480-1、7480-2、7481-1、7482-1、7482-2、7483、7484、7485-1、7485-2、7486、7487-1、7487-2、7487-3、7488-1、7489-2、7489-3、7489-4、7490、7491、7492
字 北津倉 (耕) (2-2)	7494、甲 7495、乙 7495、7496-1、7497-1、7497-2、7498-1、7498-2、7499、7500、7502-1、7502-2、7502-3、7503-1、7503-2、7503-5、7504、7506、7507、7508-1、7509、7513-1、7513-2、7513-4、7514-1、7514-2、7514-3、7514-6、7515、7516、7517、7519、7524、7526-1、7526-2、7527、7529、7530、7531、7536-1、7537、7538、7539-1、7539-3、7540-1、7541-1、7541-2、7541-3、7541-5、7541-7、7541-9、7542-1、7542-2、7543-1、7543-3、7543-5、7544-1、7544-2、7545、7546、7547-1、7547-4、7547-6、7548、7549-1、7550-1、7550-2、7550-4、7550-7、7551-1、7553-1、7554-1、7555-1、7556-1、7557-1、7557-2、7557-3、7557-6、7558-1、7558-3、7558-5、7559-1、7559-3、7560-1、7560-2、7561-1、7561-2、7562-1、7562-2、7562-4、7562-5、7563-1、7564、7565、7566、7567、7568、7569、7570、7571、7572、7573、7574、7575、7576、7577、7578-1、7579、7584、7585、7586、7588、7589、7590
字 北太高山 (耕) (2-2)	7591-1、7593-1、7594-1、7596、7597-1、7597-3、7598-1、7598-3、7599-1、7599-4、7599-5、7600-1、7600-2、7600-4、7600-6、7601-1、7601-2、7603、7604、7606-1、7610-1、7610-4、7613-2、7613-7、7614、7615、7616-1、7617、7618、7619-1、7624-1、7626、7628、7629、7631、7632、7633-1、7635-1、7635-2、7636、7637、7638-1、7638-2、7639、7641、7642、7645、7646、7647、7648、7649、7650-1、7650-2、7650-3、7650-4、7656-1、7657-1、7657-2、7658-1、7659-1
字 南太高山 (耕)	7660、7661、7662、7663、7664、7667-1、7667-3、7668-1、7669-1、7671、7672、7673、7674、7675、7676、7678、7679、7680、7681
字 小柳 (耕) (3-3)	7682、7683、7684、7685、7686、7687

区域の範囲 H:【豊地区】	
久比(三角島は後部に別記)	
字 野坂 (耕) (2-1)	甲 14、乙 14、15、16、17、22、23、24、25、26、27、28、29、30-1、30-2、31、33、33-1、34、35、36、37、38、39、40
字 殿島 (耕)	丙 41、丁 41、戊 41、己 41、庚 41、辛 41
字 野坂 (耕) (2-2)	42-1、46、47、48、49、50、51、52、53-1、54-1、55、56、58、59、60、65、66、67、68-1、69、70、71、72、73、74-1、75-1、77-1、78-1、79、80、81、83、84、87、89、91、92-1、甲 93、乙 93、94、95、96、97、98、99-1、100-1、101、102、103-1、103-2、107-3、107-4、107-5、109-3、111、112、113
字 浜ノ崎 (耕)	141-1、147-1、149-1、150、153-1、154、155、156、159、160-1、161-1、161-3、161-6、161-7、164-1、166-1、168-1、168-3、173、174-1、174-2、176-1、185、208-2、209、甲 210、乙 210、216-1、216-2、217-1、217-2、218-1、218-3
字 岡 (耕)	414、415、416、417、418、419、420-1、423、424-1、424-3、乙 430、430-1、431、433、435、436、437、438、441、442、443、444、445、446、447、448、449、450、451、452、454-1、454-2、455、456、457、458、459、460、461、462、甲 463、乙 463、甲 464、乙 464、465-1、465-2、466、471、472、473、474-1、475、476、477、478-1、479-1、480-1、481-1、481-2、482-1、482-3、483、484-1、484-2、485、486、495、496-1、535、536、543、545、546、547、548、549、550-1、550-3、550-4、551-1、551-2、552、553、554、甲 555、乙 555、556、557-1、557-2、557-3、558、559-1、560-1、561-1、562-1、562-3、563-1、563-3、564-1、565-1、567、568-1、568-3、570-1、570-3、571、572-1、572-3、573-1、574-1、574-3、575、577-1、577-2、581-4
字 東郷 (耕)	637-1、638-2、648、651-1、651-2、653、654、655-1、655-2、656、657、658、659-1、693-1、696、699、701-1、701-4、702、703-1、703-2、703-4、705-1、705-3708、709-1、709-3、710-1、711-1、712、713-1、714-1、716-1、716-3、717-1、718-1、718-3、甲 719、乙 719、720-1、720-3、721、722-1、724-1、724-6、725-1、726、727、728、729、730-1、730-2、731-1、732-1、732-2、733-1、735-1、736-1、736-2、737、738、741、742、743-1、744-1
字 畑中 (耕)	745-1、746、747-1、747-2、748-1、甲 749-1、750-1、751-1、752-1、753、758、759、760、761、762、763、764、766-1、767-1、845、846、847-1、847-2、849-1、甲 850、乙 850、851、852、853、855、856、857、858-2、859、860-1、861-1、862-1、862-3、863-1、863-2、864、865、866、867-1、869-1、871、873-1、874、875、876、877、878、879、880、881-1、884-1、885-1、885-2、886、887、888、890
字 片山 (耕)	891、892、893、894-1、895、896-1、896-2、897、900、904、921、923、924-1、924-2、925、926、927、928、930-1、930-2、930-3、931-1、932(一部)、933-1、934、935、937、938、939-2、951-1、952、953、955、956-1、957、甲 958、958-1、959、960、962、963、965-2、乙 969、甲 969-1、甲 969-2、970、971、972-1、973、974-1、976、977、978、979、980-1、981-1、981-3、982、983、984-1、985-1、986、987-1、988、甲 989、乙 989、991、992、993、994、995、997-1、998-2、999、1000-1、1000-3、1001、1002-1、1008、1010、1011-1、1015-1、1016-1、1018-1、1022、1026、1027-1、1027-2、1028-1、1028-2、1030-1、1031、1032、1033-1、1033-3、1034、1035、1036-1、1037-1、1038、1039-1、1040、1041-1、1042-1、1043

区域の範囲 H:【豊地区】

久比(三角島は後部に別記)

<p>字 新田 (耕)</p>	<p>1045-1、1045-3、1046、1047-1、1048-1、1049-1、1050、1051、1053-1、1054-1、1055-1、1056、1057-1、1057-3、1058-1、1058-3、1058-8、1058-10、1059-1、1059-4、1060、1061-1、1061-2、1062、1063、1064、1065-1、1065-3、1066-1、1067-1、1068-1、1069、1070-1、1071-1、1073-1、1074-1、1075、1076-1、1076-3、1078-1、1079、1080、1081、1082、1083、1084、1085、1086、1087、1088、1089、1090、1091-1、1092-1、1093-2、1094-1、1095、1096、1097、1098-1、1099-1、1100-1、1101、1102-1、1102-2、1102-3、1104、1106-1、1106-2、1107-2、1107-4、1108、1109、1110、1111、1112、1113、1117-1、1118-1、1120-1、1121-1、1122-1、1123-1、1123-2、1124-1、1125-1、1125-2、1126、1127-1、1128-1、1129-1、1130-1、1134-1、1137-1、1137-4、1138-1、1138-3、1139-1、1141-1、1142、1143、1144、1145、1146、1147、1148、1149、1150-1、1150-2、甲 1150-3、1150-4、甲 1150-5、1151-1、1152-1、1152-3、1153-1、1155-1、1156、1157、1158-1、1159-1、1160、1162、1163、1165、1166、1167、1170、1172、1173、1176-1、1177、1178、1179、1180-1、1182-1、1183-1、1185-1、1185-3、1188、1189-1、1190-1、1191-1、1192-1、1193-1、1194、1197-2、1198-1、1199-1、1200-1、1201-1、1205、1207-1、1208-1、1209、1210</p>
<p>字 麓 (耕)</p>	<p>乙 1211、甲 1211-1、甲 1211-2、1212-2、1214、1215、1216-1、1219-1、1222-3、1223、1231-1、1232-3、1233、1234、1236、1237、1238、1239、1240、1241、1243、1246-1、1246-2、1246-3、1247、1248、1249、1251-2、1252、1253、1254、1255、1256、1257、1260、1262、1263、1264、1266-1、1267-1、1267-3、1268、1269、1270、1271-1、1272-1、1272-4、1276、1277-1、1277-3、1278、1279、1280、1281、1283、1284、1285、1286-1、1287、1288、1289-3、1290-3、1292-1、1293-3、1294、1295、1296-1、1296-2、1296-3、1296-4、1296-5、1296-7、1298-1、1298-6、1299-1、1300-1、1300-3、1301-1、1301-3、1302、1304-1、1305-1、1305-3、1306、1308-1、1308-3、1309-1、1310</p>
<p>字 万徳 (耕)</p>	<p>1314-1、1314-3、1315-1、1315-3、1316-1、1317、1318、1319、1320、1321-1、1322-1、1322-3、1324-1、1324-3、1325-1、1326、1327、1328-1、1329-2、1330、1331-1、1332-2、1333、1334、1335、1336、1337、1338、甲 1341、乙 1341、1342、1344、1347-1、1347-4、1350-1、1350-2、1354-2、1354-3、1355、1358、1360、1361-1、1362-1、1362-2、1366、1368-1、甲 1368-2、1370-1、1394-1、1395-1、1396-1、1397、1399、1411-1、1411-2、1412、1413、1414、1415、1416、1417-1、1419、1420、1422-1、1422-3、1423-1、1423-2、1424、1425-1、1425-2、1425-4、1425-6、1426、1427、1428、1429、1430、1433-1、1433-2、1435、1436、1437、1438、1439、1440、1441、1442、1443、1445-1、1446、1447、1448、1449-1、1450-1、1450-3、乙 1451、1451-1、1451-3、1452、1453、1454、1455、1456、1457、1458、1459、1460、1461、1462、1463、1474-1、1475、1476、1477、1478、1480、1481-1、1481-2、1482-2、1482-3、1483、1484-1、1485</p>
<p>字 林 (耕)</p>	<p>1486-1、1487、1488、1489-1、1490-1、1491、1492、1493-1、1494、1495、1496-1、1496-2、1499-1、1500-1、1501-1、1502、1503-1、1504-2、1505、1506、1508、1510、1511、1512-1、1512-2、1513、1514-1、1515-1、1516、1517、甲 1518、乙 1518、1519-1、1519-2、1520、1521、1522、1523、1524、1525-1、1526、1527、1528、1529、1530、1531、1536、1538-1、1541-1、1541-2、1542、1543-1、1545、1546、1547、1548、1550-1、1550-3、1552、1553-1、1553-2、1554、1555、1556、甲 1557、乙 1557、甲 1558、乙 1558、1559-1、1559-2、1559-3、1560、1561、1562、1563、1564、1565、1566</p>

区域の範囲 H:【豊地区】

久比(三角島は後部に別記)

字 奥 (耕)	1573-1、1573-2、1574、1579-2、1584、1585、1586、1587、1588、1589、1590、1591、1592、1593、1594、甲 1595、1596、1597、1598、1599、1600、1601、1602-1、1602-3、1603-1、1604、1605、1606、1607、1608、1609、1610、1611、1612、1613、1614、1615、1617、1618、1619、1620、1621、甲 1622、乙 1622-1、1623、1624、1625-1、1625-2、1626、1627、1628、1629-1、1630、1631-1、1632、1633、1634、1635、1636、1637、1638-1、1638-2、1639-1、1640、1642-1、1643-1、1644、1645-1、1646、1647、1648、1651、1652、1653、1657-1、1657-2、1660、1661-1、1661-3、1662、1663-1、1664-1、1665-1、1666-1、1666-5、1667-1、1667-3、1668-1、1670、1671-1、1671-2、1672、1673-1、1673-3、1673-4、1674、1675、1676、1677、1678、1679、1680、1681、1682、1683、1684
字 内山 (耕)	1685-1、1686-1、1687-1、1690-1、1690-3、乙 1692、1693-1、1693-2、1694-1、1695-1、1696、1697-2、1697-3、1698-1、1699、1700-1、1701-1、1701-2、甲 1702-1、乙 1702-1、1704-1、1704-3、1705-1、1705-3、1710-1、1713-1、1719、1720-1、1720-3、1726、1730、1731、1732、1733、1735、1736、1737、1738-1、1738-2、1739、1740、1742、1743、1744、1745-1、1746-1、1747-1、1747-2、1749、1750、1751、1752-1、1752-2、1752-3、1753-1、1753-2、1754-1、1754-2、1755、1756、1757、1758-1、1759-1、1760-1、1761-1、1762-1、1763-1、1763-4、1765-1、1766、1768、1771-1、1772、1773、1774-1、1775、1776-1、1779-1、1780-1、1781-1、1781-2
字 赤松 (耕)	1783-1、1784、1787-1、1788-1、1789-1、1790-1、1792-1、1793-1、1793-2、1794-1、1794-2、1795-1、1795-2、1797、1798、1799、1800、1801、甲 1802、乙 1802、1803-1、甲 1806、1811-1、1811-3、1812、1813-1、1814、1815、1817-1、1819-1、1820、1821、1822-1、1822-2、1825、1826、1827、1828、1830-1、1830-2、1831、1832、1833、1834、1835-1、1835-4、1836-1、1836-2、1836-4、1836-6、1837-1、1837-2、1840-1、1841-1、1841-2、1841-3、1841-4、1842-1、1842-2、1843、1845、1846、1847、1848、1849、1850、1851-1、1852-1、1854、1855、1856、1857、1859-1、1860、1861、1862、1864、1865、1867、1868、1869、1870、1871、1872、1873、1874、1875-1、1876-1、1876-3、1877-1、1877-4、1878-1、1878-3、1878-5、1879-1、1880-1、1880-3、1881-1、1882、1883、1884、1885、1886-1、1886-3、1886-4、1887-1、1888、1889、1890、1891、1892、1893
字 見上 (耕)	1894-1、1895-1、1895-3、1896-1、1896-3、1897-1、1898-1、1898-2、1900-1、1902-1、1903-1、1904-1、1905、1906-1、1907-1、1908-1、1908-2、1908-6、1910-1、1910-3、1911-1、1911-3、1912-1、1912-3、1914-1、1914-3、1914-5、1919-1、1921-1、1922-1、1923-1、1923-3、1924-1、1924-4、1925-1、1925-4、1926-1、1927-1、1928-1、1928-2、1928-3、1928-5、1929、1930、甲 1931、乙 1931、1932、1933、1934、1935-1、1935-2、1936-1、1936-2、1937、1938、1939、乙 1940、甲 1940-1、甲 1940-2、1941、1942-1、1943-1、1943-3、1943-4、1943-5、1943-6、1944、1945、1946、1947、1948、1949、1950、1951、甲 1952、乙 1952、1953、1954、1955、1956、1957-1、1957-2、1958-1、1959、1960-1、1960-2、1960-3
字 畑成 (耕)	1961-1、1962、1963、1964、1965、1966、甲 1967、乙 1967、1968-1、1969、1970、1971、1972、1973、1974、1975、1976、1977-1、1978-1、1979-1、1981、1986-1、1986-2、1987-1、1987-2、1987-3、1988、1989、1990-1、1990-2、1990-3、1990-4、1990-5、1991、2002-1、2002-2、2014、2015、2016-1、2016-2、2017、2018、2019、2020、2021、2022、2023-5、2023-6、2037-2
字 山跡 (耕)	2081、2086、2087、2088、甲 2089、乙 2089、甲 2090、乙 2090、2091-1、2092-1、2092-2、2092-3、甲 2093、2094、甲 2095、乙 2095、2096-1、2096-2、2097-1、2098-1、2098-2、2098-3、2098-5、2099、2100、2101、2102、2103、2104、2105、2106、甲 2107、乙 2107、2108、2109、2110-1、2111、甲 2112、甲 2113、2114、2116-1、2117、2118-1、2119、2120-1、2121、2123-1、2125、2126-1、乙 2127、2127-1、2128-1

区域の範囲 H:【豊地区】

久比(三角島は後部に別記)

字 陰地大浦(耕)	2459-1、2459-2、2460-2、2465-1、2466-1、2467-1、2468-1、2468-2、2469、2470-1、2471-1、2473-1、2474、2475、2478-1、2479-1、2481-1、2483-1、2484-1、2484-2、2485、2486-1、2487-1、2487-2、2488-1、2489-1、2490、2491-1、2492、2493、2494-1、2494-2、2495-1、2496-1、2497-1、2498-1、2499-1、2499-3、2500-1、2501、2502-1、2502-4、2503-1、2504-1、2506-1、2506-4、2508-1、2509-1、2510-1、2511、2512、2513、2514、2515、2516、2517、2518-1、2518-2、2519、2520、2521、2522、2523-1、2523-2、2523-3、2523-4、2524、2525、2526、2527、2528、2529、甲 2530、2531-1、2532-1、甲 2533、乙 2533、2537-1、2538-1、2539-1、2541-1、2542-1、2543-1、2545-1
字 分内 (耕)	2546-1、2547-1、2549-1、2550、2551、2552、2553-1、2554-1、2555-1、2556-1、2559-1、2560-1、2561-1、2562、2563、2564、2565、2566-1、2567-1、2570、2574-1、2574-2、2575、2576、2577、2578-1、2578-4、2578-5、2579-1、2579-2、2580-1、2581-1、2582、2584、2585-1、2585-2、2586-1、2586-2、2587、2588-1、2589-1、2590-1、2590-2、2590-4、2591-1、2591-4、2592、2594、2595-1、2596-1、2597、2598、2599、2601-1、2602、2603、2604、2605-1、2606-1、2607-1、2608-1、2609-1、2609-2、2610-1、2611-1、2612-1、2612-2、2612-4、2612-5、2612-6、2613-1、2614-1、2615-1、2615-2、2616-1、2616-2、2616-3、2617、2618-1、2619、2620-1、2621-1、2622、2623、2624、2625、2626-1、2626-4、2627-1、2628-1、2629-1、2629-2、2629-3、2630、2631、2632-1、2633-1、2633-2、2634-1、2635-1、2636、2637-1、2638-1、2640-1、2641-1、2641-2、2642、2644、2645、2646、2647、2649、2650、2651-1、2651-2、2652、2653-1、2653-2、2657-1、2658、2659、2660-1、2661-1、2661-2、2664-1、2665、2666-1、2667、2668-1、2669-1、2670-1、2671-1、2671-3
字 越地 (耕)	2672-1、2672-2、2673-1、2674-1、2675-1、2676、乙 2677、甲 2677-1、2677-2、2678-1、2679-1、2680-1、2681、2682、2684-1、2685-1、2686-1、2687、2688-1、2689-1、2690、2691、2692-1、2693-1、2694-1、2694-2、2695、2696、2697-1、2698-2、2699-1、2699-5、2702-1、2703-1、2704-1、2705-1、2706-1、2707、2708、2709、2710-1、2710-2、2711、2712-1、2712-2、2713-1、2714-1、2715-1、2715-3、2716、2717、2718、2719-1、2719-2、2719-3、2720-1、2720-2、2721、2722、2723-1、2724-1、2725-1、2725-2、2726、2727、2728、2729-1、2729-4、2730、2731-1、2731-3、2732-1、2732-2、2733-1、2734-1、2734-2、乙 2735、2735-1、甲 2735-2、甲 2735-3、2736-1、2736-2、2737
字 大浦 (耕)	2738-1、2739-1、2739-2、2740、2741-1、2741-2、2743、2745-1、2748-1、2755-1、2760、2761、2762-1、2762-2、2763-1、2764、2765、2766、2767、2768、2769、2770-1、2770-2、2772-1、2773-1、2774-1、2776-1、2777-1、2778、2779-1、2780-1、2782-2、2783-1、2784-1、2785、2786-1、2787-1、2788-1、2789、2790-1、2790-2、2791-2、2791-3、2793、2795-1、2795-2、2796-1、2797-1、2798、2799、2800-1、2801-1、2801-2、2804、2805-1、2805-2、2812-1、2819-1、2823-2、2831-1、2831-13、2831-14、2832、2833-2、2834-1、2835-1、2836、2837、2838、2839-1、2839-2、2840-1、2840-2、2841-1、2841-2、2842-1、2842-2、2843-1、2844-1、2845、2846、2847-1、2848-1、2848-2、2849-1、2849-2、2849-3、2849-4、2850-1、2851-1、2851-2、2852-1、2852-3、2853-1、2854-1、2855-1、2856、2858-1
字 前端 (耕)	2865-2、2866-1、2869-1、2869-2、2871-1、2872-1、乙 2873、甲 2873-1、2873-2、乙 2874、2874-1、2875-1、乙 2876、2876-1、2877-1、2879-1、2879-2、2880-2、2880-4、2880-5、2880-6、甲 2881、乙 2881、2882-1、2882-3、2883-2、2885-1、2886-1、2887、2888-1、2890、2891、2892-1、2893、2894、2895-1、甲 2896、2897-2、2898-2、2900、2901-1、2902-1、甲 2903、乙 2903-1、2904-1、2905、2906、2909、2910-1、2910-2、2914-1、2914-2、2915-3、2916-1、2917-1、2917-2、2918-2、2918-3、2918-4、2919、2920、2921、2922、2923、2924、2925、2926-1、2926-2、2927、2928-1、2929、2930、2931、2932、2933、2934-1、2934-2、2935-1、2935-2、2936-1、2937-1、2938、2939、2940、2941-1、2942-1、2943、2944、2945、2946、2947、2948、2949、2950-1、2950-2、2951、2952、2953、2954、2955-1、2956-1、2956-2、2956-3、2958-1、2958-2、2958-3

区域の範囲 H:【豊地区】

久比(三角島は後部に別記)	
字 先端 (耕)	2959-1、2960、2961、2962-1、2963、2964、2965、2966、2967、2968、2969、2970-1、2971-1、2972-1、2973-1、2974、2975、2976、2977、2978、2979、2981、2982、2983-1、2985-1、2985-2、2986-1、2987、2988-1、2988-2、2989-1、2989-2、2990-1、2990-2、2991、2992、2993、2994、2995-1、2996-1、2997-1、2998、2999、3000、3001、3002、3003、3004、3005-1、甲 3005-1、甲 3005-2、3006、3007-1、3007-2、3008、3009、3010、3012、3013、3015-1、3016-1、3017-1、3017-2、3017-3、3018-1、3019、3020-1、3020-3、3021-1、3021-2、3022、3023、3024、3025、3026、3027、3028、3029、3030、3031、3032、3033、3034、3035、3036-1、3036-2、3037、3038、3039-1、3040-1、3044-1、3045-1、3046-1、3047-1、3048、3050、3052-1、3054、3055、3056-1、3056-2、3057、3058、3059、3060、3061-1、3061-2、3063、3065、3066、3067-1、甲 3067-2、3068、3069、3070-1、3071、3072、3075、3076、3077
字 普登 (耕)	3078-1、3078-3、3079、3080、3081、3082、3083、3084、3085、3086、3088、3093、3094、3095、3097、3098-1、3098-2、3098-3、3100-1、3101、3102、3103、3107、3108、3109、3120、3121、3122、3123、3124、3125、3126、3127-1、3128、3129、3130-1、3130-2、3131、3132、3133、3134-1、3135-1、3135-2、3135-3、3137-1、3138-1、甲 3139、乙 3139、3140、3141、3142-1、3143-1
字 野坂 (山)	1、23、24、25、26、27、28、29、30-1、30-2、33-2、33-3、72、77、79、80-1、80-2、81、82-1、82-2、83、84、85、86、87、88、89-1、89-2、92
字 浜ノ崎 (山)	98-2、110、112、113-2、114-1、114-2、115、116、117、118、119-1、119-9、119-10、119-23、120、121、122、123-1、123-2、124、125
字 浜ノ上 (山)	162-1、163、171-2、173、174-1、175、176、179-1、184、185-1
字 岡 (山)	188-1、188-2、188-3、195、197、198、199、200、201、202-1、甲 216-1、甲 216-2、217-1、217-2、219、224、225、226、227、228
字 苦木 (山)	231、232、233、237、238、239、241-1、248-1、248-2、253、254、258、259、260、261-2、289-2、289-3、289-5、290-1、292、293
字 高名 (山)	296、311-1、311-2、313、314、315、316、320-1、321-1、323-1、323-3
字 障子蕨 (山)	324-1、325、326-1、326-4、327、328、329、330、331-1、332、333-1
字 勸野地 (山)	382、383-1、383-2、384-1、384-2、385-1、385-2、386、388、389、391、392、393、399、400、401、402、403、404、405、406、407
字 寺内谷 (山)	408、409-1、409-2、409-3、409-5、410、411-1、411-3、412、413、414-1、414-2、414-3、414-4、414-5、414-6、414-8、415、416、417、418、419、420、421、422、423、424、425、426-2、427
字 峠 (山)	430、431、432、433、434、435-1、437-1、437-3、438-1、438-3、439-1、441-1、463-1、463-2、467、468、469-1、469-3
字 大窪 (山)	470、471、472、473-1、474、476、477-1、477-3、478、479、480-1、480-2、481、482、483、484-1、484-2、485、486、499、506-1、506-2、507、508、509、510、511-1、512-1、512-2、512-4、513-1、513-3、514-1、514-3、515
字 片山 (山)	516、517、518、519、520、521、522、523、524、525-1、527-1、529、530-1
字 北見附 (山)	531、536-2、553、555、556-1、556-2
字 桜畠 (山)	557-1、557-2、625-1

区域の範囲 H:【豊地区】	
久比(三角島は後部に別記)	
字 越山 (山)	633-1、634-1、640-1、641-1、642-1、642-3、643-2、655-1、658-1、658-2、658-4、658-6、659-1、660-1、661-3、662-1、662-4、663-1、663-3、664-1、665-1、665-3、666、667-1、667-3、668-1、668-2、668-4、669、670、671-1、672-1、673、674、675、676、677-1、678-1、679、680-1、680-2、680-4、681、682-1、682-3、683-1
字 蛇谷 (山)	684-1、684-3、685-1、685-2、686-1、686-3、687-1、687-3、687-4、687-5、688、689-1、690-1、690-3、691、692、693、694-1、694-3、695-1、696-1、697-1、698-2、698-3、699-1、699-2、700、701、703、712、723、724、725、726、727-2、730-1、731-1
字 竹ノ元 (山)	732-1、732-5、733、735、736、737、738、739、740-1、740-2、742、743、744-1、744-2、745-1、745-2、746-1、746-2、746-3、747、748、749、750、751、752、753、754、755、756-1、757、759、760、761、762、763、771-1、772、775-1、775-2、776
字 黒岩 (山)	777-1、783-1、784-2
字 石後地 (山)	852-1、852-4、854-1、854-4、855-1、855-3、856-1、856-3、857-1、857-3、858-1、860、861、864-1、864-2、870-1、872、873
字 桑木迫 (山)	919、922、936-1、937-1、938
字 佛手 (山)	939、940-1、940-2、956、957、966-1、966-4、968、970-1
字 深迫 (山)	972、1010-1、1010-3、1011、1012、1014、1019、1020-1、1020-3、1021-1、1021-4
字 米山 (山)	1022-1、1023-1、1024、1028-1、1029-1、1041、1042、1043、1044-1、1045、1053-1、1053-3、1054、1055、1057-1
字 丸山 (山)	1060-1、1060-2、1060-3、1060-4、1060-6、1060-8、1066-1、1066-4、1067-1、1067-4、1068-1、1068-3、1069-1、1069-3、1070-1、1070-3、1072-1、1079、1081-1、1081-3、1083-1、1083-3
字 谷 (山)	1084-1、1084-3、1085-1、1087、1088-2、1088-3、1088-8、1089、1090-3、1091、1093-2、1094、1096、1097-1、1097-2、1099、1100-1、1100-2、1100-3、1100-5、1101、1102、1103、1104、1105-1、1108、1109、1110、1113、1114-1、1114-3、1116-1、1116-3、1118、1119-1、1119-3、1121-1、1121-2、1121-4、1123-1、1123-3、1124、1125、1126、1127、1128-1、1128-3、1130-1、1132、1133、1134-1、1134-3、1135-1、1136、1137、1138、1139、1140、1141、1143、1144-1、1145-1、1146、1147-1、1147-3、1147-4、1148、1150、1151、1152-1、1152-3、1153-1、1153-3、1154、1155、1156
字 万徳 (山)	1159、1160、1161、1162、1163、1164、1165、1167、1168、1169、1170、1171-2、1171-3、1172-1、1172-2、1173、1174、1176、1177、1178、1179、1180、1181
字 林 (山)	1184、1185、1186、1187、1188、1189、1194、1199、1201、1203、1204、1205、1206-1、1206-2、1206-3、1206-4、1206-5、1206-6、1206-7、1206-8、1206-9、1206-10、1207、1208、1209、1210、1211
字 奥 (山)	1212-1、1212-2、1213、1214、1215、1216、1217、1218、1219、1220、1221-1、1221-2、1221-3、1221-4、1222、1223、1224、1225、1226、1227、1228-1、1229、1231-1、1231-2、1231-3、1244、1245、1246-1、1246-2、1247、1248-1、1248-2
字 前久度志(山)	1252-1、1252-3、1253、1254-1、1254-3、1255、1256、1257-1、1257-3、1259-1、1260、1263-3、1264-1、1264-3、1267-1、1267-3、1268、1269、1271-1、1271-2、1271-4、1271-6、1272、1273、1274-1、1277-3、1280、1282-1、1282-2

区域の範囲 H:【豊地区】	
久比(三角島は後部に別記)	
字 先久度志(山)	1284、1287-1、1287-2、1288-1、1288-2、1289-2、1289-3、1290-2、1301-1、1302-1、1303-1、1303-2、1303-3
字 番迫 (山)	乙 1305、1305-1、1305-2
字 猫ノ尾 (山)	1363、1364、1365、1369-3、1369-4
字 柿木迫 (山)	1375、1376、1377-1、1406-2、1407
字 上柿木迫(山)	1409、1413
字 栗木川 (山)	1450、1451、1452-1、1452-3、1455
字 下武久手(山)	1523-1、1523-2、1523-3、1524、1525
字 武久手 (山)	1528、1585-1、1585-2
字 郷谷 (山)	1586、1587、1588-1、1589-1、1589-2、1590-1、1590-2、1591、1592-1、1592-2、1593-1、1593-2、1593-3、1602、1603-1、1603-2、1604、1606-1、1606-2、1607-1、1607-2、1609-1、1609-2、1610-1、1610-2、1611、1612-1、1612-2
字 樋ノ上 (山)	1613-1、1613-2、1614-1、1614-2、1614-3、1615-1、1615-2、1615-4、1615-6、1620-1、1620-2、1620-5、1621-1、1621-2、1622-2、1622-3、1623、1626、1627、1634-1、1635-1、1635-3、1639-1、1639-2、1640、1641-1、1641-2、1641-6、1641-8
字 名石 (山)	1642-1、1645-3、1646-3、1647-3、1648-1、1648-2、1649-1、1649-2
字 団五郎田(山)	1650-2、1650-3、1653-4、1653-8、1653-10、1653-14、1653-15、1653-17、1653-22、1653-27、1654、1655-1、1656、1657、1658-1、1658-2、1659-1、1660、1661-1
字 圭田 (山)	1666、1667、1668-3、1669-1、1669-4、1669-5、1670-1、1670-2、1671-1、1672-1、1672-2、1673-1、1673-2、1674-1、1674-2、1677-1、1697、1700-1、1700-2、1701-1、1702-1、1702-2、1703-1、1703-2、1704-1、1704-2
字 秋延 (山)	1707-1、1707-4、1708-1、1708-4、1709-1、1710-1、1710-4、1711-1、1711-4、1713-2、1724-1、1724-2、1724-5、1724-7
字 長畠 (山)	1725-1
字 桂 (山)	1784、1804-1
字 小桂 (山)	1809-1、1810-1、1810-2、1833-1、1833-2、1834-1、1834-2、1836-4、1837、1839-1、1840-1、1840-2、1841-1、1841-4、1842-1、1842-4、1843
字 二谷 (山)	1844-1、1844-2、1844-9、1845-1、1845-3、1846-1、1846-5、1847-1、1848-1、1848-5、1848-6、1848-7、1848-8、1848-9、1848-10、1848-12、1848-14、1849-1、1849-2、1849-4、1850-1、1850-2、1851-1、1852-1、1853-2、1853-3、1855、1856-1、1856-2、1859、1861、1862-1、1863-1、1863-2、1864、1865-1、1866、1867、1868、1869-1、1869-4、1870-1、1870-2、1870-3、1870-4、1870-6、1872-1、1873-1、1873-2
字 多尾 (山)	1874-1、1874-2、1874-4、1875-1、1875-3、1877、1878、1879、1880、1881、1882-1、1883、1884-1、1884-2、1885、1886、1887、1888、1889、1890、1891、1892、1893、1894、1895-1、1896-1、1896-3、1899、1900-1

区域の範囲 H:【豊地区】	
久比(三角島は後部に別記)	
字 五女堂 (山)	1901、1903-1、1903-3、1904-1、1904-2、1904-4、1906-1、1906-3、1907-1、1907-2、1907-4、1908、1909-1、1909-3、1911-1、1911-3、1911-4、1912-1、1912-2、1913、1914、1915、1916-1、1916-4、1917、1918-1、1918-3、1919-1、1919-4、1920-1、1920-3、1921-1、1921-2、1921-4、1922-1、1922-3、1923-1、1923-3、1925-1、1927-1、1928
字 見上 (山)	1929、1930-1、1930-2、1931-1、1931-2、1932-1、1932-2、1932-3、1932-5、1932-7、1932-9、1933-2、1934-1、1934-3、1935-1、1935-3、1936-1、1936-3、1937-1、1937-2、1937-3、1937-5、1937-6、1937-7、1937-8、1937-12、1937-14、1938-1、1939-1、1939-3、1940-1、1940-3、1941、1942、1943、1944、1945-1、1945-2、甲 1946、乙 1946、1947、1948-1、1948-2、1949-1、1950-1、1950-3、1951-1、1951-3、1952-2、1952-3、1952-7、1962、1963、1964、1966-3、1966-4、乙 1967、甲 1967-1、甲 1967-2、1968-1、1968-2、1968-4、1969-1、1969-2、1970-1、1970-2、1971、1972-1、1972-2、1972-5、1973-1、1974、1975-1、1975-2、1976-1、1976-3、1977-1、1977-2、1979、1980-2、1980-3、1980-4、1980-5、1983、1984-1、1984-2、1985、1986-1、1986-2
字 山跡 (山)	1987-1、1987-3、1987-4、甲 1988、乙 1988、1989-1、1990-1、1990-2、1991-1、1991-2、1993、1994-1、1994-2、1995-1、1996-1、1996-2、1996-3、1997-1、1997-2、1997-3、1998-1、1998-2、1998-3、1999-2、1999-3、2000-1、2000-2、2001、2004-1、2004-3、2004-5、2005-3、2009、2010、2011、2012-1、2012-2、2012-3、2013-1、2013-2、2014、2015-1、2015-2、2016
字 上ノ山 (山)	2021、2023-1、2023-2、2023-3、2024-2、2025-1、2025-2、2025-3、2026、2027-1、2027-3、2028、2029、2031-1、2031-4、2032-1、2033-1、2033-2、2036-1、2036-2、2037-1、2037-2、2038、2039、2040-2、2041-1、2041-2、2041-3、2042-1、2042-2、2043、2044、2045、2046、2047、2048、2049、2050
字 陰地大浦(山)	2075-1、2076-1、2076-2、2076-5、2077-1、2078、2081-1、2081-2、2081-3、2082-1、2082-2、2083、2084、2085、2086、2087-1、2087-3、2087-4、2088、2089、2090、2091-1、2091-2、2092-1、2092-2、2093、2094-1、2094-2、2095、2096、2097、2098、2099、2100、2101-1、2101-2、2101-3、2101-4、2105-2、2105-3、2105-4、2105-5、2105-6、2105-7、2106-2、2106-3、2107-1、2107-2、2107-3、2108-1、2109-1、2110、2111、2112、2113、2114、2115、2116-1、2116-2、2116-3、2116-4、2119、2120、2121-2、2122-1、2122-2、2122-3、2123-1、2123-2
字 滑 (山)	2125、2126、2127、2128-1、2134-1、2135-1、2136、2137、2138、2139-1、2139-2、2151-1、2152、2153、2154、2155-1、2155-2、2156-1、2166-1、2166-2、2166-3、2167、2168、2169-1、2170-1、2173-1、2174-1、2175-1、2175-2、2176、2177-1、2178、2180、2181、2182、2183、2186、2187、2188、2189、2190、2191、2192-1、2192-2、2192-3
字 高榎 (山)	乙 2193、2193-1、2194-1、2194-2、2194-3、2194-4、2194-5、2195、2196、2197、2198、2199-1、2199-2、2199-3、2199-4、2199-6、2200-1、2201-1、2201-2、2201-3、2202-1、2203-1、2204-1、2204-2、2205-1、2205-2、2206、2210-1、2211-1、2211-2、2212-1、2212-2、2213-1、2213-2、2215-1、2215-2、2216-1、2217-1、2218-2、2219-1
字 三光口 (山)	2220-1、2220-4、2221-1、2221-2、2222、2223-1、2224-1、2225-1、2228-1、2228-4、2229-1、2230-2、2232、2233-1、2233-2、2233-3、2233-5、2233-6、2234-1、2234-2、2234-5、2255-1、2255-2、2259-1、2259-2
字 吹越 (山)	2260-2、2260-3、2268、2269、2290-1、2290-2、2293、2296-1、2296-2、2298-1、2298-2、2300、2301-1、2301-2
字 大谷 (山)	2303-1、2304-1、2304-2、2305-1、2305-2、2307-1、2307-2、2308、2309、2311-1、2312-2、2312-8、2313-1、2313-2、2315、2318、2319-1、2319-2
字 柴山 (山)	2320、2321、2322、2323、2324、2325-1、2325-2、2326、2327、2328、2329-1、2329-2、2333、2334、2335、2336、2340、2341、2342、2343-1、2344-1、2344-2、2345、2346、2347、2348、2349-1、2349-2、2350、2351-1、2351-2、2352、2353、2354、2355、2356

区域の範囲 H:【豊地区】	
久比(三角島は後部に別記)	
字 日差大浦(山)	2357-1、2359-1、2359-3、2360-1、2360-2、2361-1、2361-2、2362-1、2363-1、2364-1、2365-1、2366-1、2367、2368、2369、2371-2、2371-4、2371-5、2376-1、2377-2、2378-2、2380-1、2380-2、2380-3、2381、2382-1、2384-1、2385、2387-1、2388、2389、2390、2391-1、2391-2、2392-1、2392-2、2392-3、2393-1、2393-2、2393-3、2393-4、2394、2395、2396-1、2396-2、2396-3
字 広岩 (山)	2398-1、2398-2、2399-1、2400-1、2406、2407、2408-1、2410-1、2411-1、2412-1、2413-1、2415-1、2416、2417、2418、2419、2420、2421、2422-1、2422-2、2423-1、2424-1、2424-3、2424-4、2425-2
字 潮場 (山)	2426-1、2427、2429-1、2431、2432-1、2437-1、2438-1、2438-2、2442-1、2442-2、2442-3、2442-4、2443-1、2444-1、2444-2、2444-3、2445-1、2445-2、2446、2447-1、2448-1、2452-2、2453、2454-1、2454-2、2454-3、2454-4、2454-5、2454-6、2455-1、2456、2458-1、2459-1、2460-1、2461-1、2462-1、2462-2、2463-1、2464-1、2464-2、2466-1、2466-3、2467-1、2467-2、2468、2469-2、2471-1、2472
字 越地 (山)	2475-1、2475-2、2476-1、2476-2、2477、2478-1、2478-3、2479-1、2479-2、2479-5、2479-6、2479-7、2482-2、2482-3、2483、2484、2485、2486、2487-1、2488-1、2489、2490、2491、2492、2493、2494、2495、2496、2497、2498、2499、2500、2501-1、2501-2、2501-3、2502、2503-1、2505、2506、2507-1、2513、2514-1、2514-2、2515、2516、2517、2518、2519-1、2520、2521、2522-1、2522-3、2522-4、2522-5、2522-6、2523、2524、2525-1、2525-2、2526、2527、2528-1、2528-2、2528-3、2529、2530-1、2530-2、2531-1、2532、2533、2534
字 前端 (山)	2535-1、2535-2、2536、2537、2538、2539-2、2540-1、2540-2、2542-1、2542-2、2544-1、2545、2547-1、2547-2、2548-1、2548-2、2550-1、2550-2、2551-1、2551-2、2551-3、2552-1、2552-2、2555-1、2555-2、2556-1、2556-2、2557-1、2557-2、2558-1、2558-2、2559-1、2559-2、2562-1、2562-2、2571-4、2571-5、2572-2、2572-3、2572-4
字 先端 (山)	2573-2、2574-1、2575-1、2576、2577-1、2580、2581、2582-2、2584、2586-1、2586-2、2587、2588-1、2588-2、2589-1、2589-2、2590-1、2590-2、2591、2592、2593-1、2593-2、2593-3、2594、2595-2、2595-3、2599
字 普登 (山)	2605-1、2605-2、2606、2607-1、2607-2、2608、甲 2609、丙 2609、丁 2609、乙 2609-1、乙 2609-2、2610、2611、2612、2613-1、2613-2、2614-1、2614-2、2615、2616、2617、2618

区域の範囲 H:【豊地区】	
久比(三角島)	
字 亀原 (耕)	3151、3155、3157、3160、3161、3162、3163、3164、3181、3182、3187、3188、3189、3190、3191、3192、3193、3194、3195、3196、3197、3198、3200、3201、3203、3207、3208、3209、3210、3211、3212、3213、3215、3217、3218、3219、3220、3221、3225、3226、3229、3230、3231、3232、3233、3234、3235、3238、3239、3240、3241、3242、3243、3267、3269、3270、3271、3272、3273、3274、3278、3279、3282、3283、3284、3294-1、3294-2、3306-1、3306-3、3306-5、3306-9、3308、3309、3310
字 蛸石 (耕)	3475、3476、3477、3478、3479、3480、3481、3482、3483、3484、3485、3486、3487、3488、3489、3490、3491-1、3494、3495-1、3496-1、3496-3、3498、3499、3500-1、3501、3502、3503、3504、3505、3506、3507、3508、3509、3525、3534、3535、3536、3539、3540、3541、3542、3543、3544、3545、3546、3548-1、3548-2、3549、3550、3551-1、3551-3、3552、3553、3559-1、3560-1、3560-3、3560-5、3561-1、3561-3、3562、3563-1、3564-1、3564-2、3565-1、3565-2、3566-1、3566-2、3566-3、3567-1、3567-2、3568、3569-1、3570-1、3570-2、3570-3、3571、3572、3573、3578-1、3579-1、3580-1、3581-1
字 三角新開(耕)	3582-1、3583-1、3584-1、3584-2、3585-1、3585-2、3586、3587-1、3589-1、3590-1、3590-2、3591-1、3592-1、3594、3595-1、3595-2、3624、3625、3626、3627、3628、3629-1、3629-2、3630、3638、3644、3647-1、3648-1、3649-1、3650-1、3651-1、3652-1、3653-1、3654-1、3654-2、3658-1、3659-1、3659-2、3660-1、3661-1、3662-1、3663-1、3665-1、3665-2、3667-1、3667-2、3668-1、3669-1、3669-2、3670、3671-1、3671-2
字 丸山 (耕)	3673-1、3674-1、3674-2、3676-1、3677、3678、3679、3680、3681、3682、3683、3684-1、3685-1、3686、3687、3688、3689-1、3690-1、3691、3692、3694、3696、3697、3699、3700、3703、3716-1、3717、3718、3719、3720-1、3720-2、3721、3722、3723、3725-1、3725-2、3726、3727-1、3727-3、3729、3731-1、3732、3734、3735、3737、3738-1、3738-2、3746、3749、3750、3751、3752-1、3753-1、3753-2、3754
字 月ヶ谷 (耕)	3755、3756、3758-1、3758-2、3759、3760、3761、3762、3763、3779、3780、3781、3782、3783、3784、3785-1、3786、3787、3788、3789-1、3789-3、3790-1、3790-3、3798、3799、3802-1、3803-1、3804、3805、3806、3807、3808、3809、3814、3835、3860、3861、3862、3863、3864-1、3864-3、3865、3866、3867
字 小条 (耕)	3969、3970、3971、3972、3973、3974、3975、3976、3977、3978、3979、3980、3981、3982、3984-1、3985-1、3986-1、3986-2、3990-1、4035-1、4040、4042-1
字 竹ノ浦 (耕)	4056、4057、4061、4063、4064、4065、4066、4067、4069、4070、4072、4073、4076、4091、4092、4093、4094、4095-1、4096-1、4097-1、4098、4099、4100、4101、4102、4107、4109、4110、4111、4112、4113、4114、4115、4116、4117、4118、4119、4120、4121、4122、4123、4124、4125、4126、4127、4128、4129、4130、4131-1、4135-1、4136-1、4138、4139、4140、4141、4143、4144、4145、4146、4147、4151
字 繁ノ谷 (耕)	4185、4186、4188-1、4190-1、4191、4192、4193、4194、4195、4196、4197、4198、4199、4200、4201、4241、4242、4243、4244、4245
字 丸石 (耕)	4269、4270、4272、4273、4275、4277、4278、4279、4280-1、4281-1、4282、4283、4286、4287、4288、4289、4326、4331-1、4334、4335、4336、4337、4340、4341、4342、4349、4356、4360、4363、4383
字 亀原 (山)	2707、2708、2712
字 深浦 (山)	2722、2724、2725、2726、2727、2745-2
字 三角丸山(山)	2756、2760-1、2761-1、2762-1、2763-1、2763-3、2764、2765、2766、2767

区域の範囲 H:【豊地区】	
久比(三角島)	
字 竹ノ浦 (山)	2784-1、2785、2786、2787、2788、2789、2790、2813

区域の範囲 H:【豊地区】	
沖友	
字 太高山 (耕)	1-1、2-1、3-1、4-1、5、6-1、7-1、7-2、8、9、10、11、12、13、14、15、16、18、19、20、21、22、23、24、25、26、27、28、29、31、33、36、38、39、43、45、46、47、48、49-1、49-2、50、51-1、52-1、53、54-1、55、56、57、58、59、60、61、62、64、65、66、68-1、71-1、71-2、72
字 穂草山 (耕)	73-1、73-2、75-1、75-2、76、77、78、79-1、79-2、80、81、82、83、85、86、87-1、87-2、88-1、88-2、89-1、90-1
字 東広谷 (耕)	98、99-1、99-2、100、101、102、103、104、105-1、105-2、106、107、108、109、110、111、112、113、114、115、116、117、118、119、120、121、122-1、123-1、125、126、127、128-1、129、130、131、132、133-1、134、135、136-1、136-3、137、138-1、141-1、143、144、145、146、147-1、148-1、149-1、150、151-1、152-1、153-1、154-1、155-1、156、157、158、159、160-1、161-1、162-1、163、164、165-1
字 広谷原 (耕)	166、167-1、168、169、170、171、172-1、173、174、175、176、177、178、179、180、181、182、183-1、183-2、183-3、184、185、186、187、188、189、190、191、192、193、194、195、196-1、197、199、200-1、201、202、203、204、205、206、207、208、209、210、211、215、217-1、217-2、217-3、218、219-1、219-2、220、221-1、222、223-1、223-2、224、225-1、226-1、227-1、228、229-1
字 西広谷 (耕)	230-1、231、232、233-1、234-1、235-1、236、237、238、239、240、241-1、242-1、243、244-1、245-1、246-1、247-1、248、249、250-1、251、253、254、255、256、257、259、262、264-1、265、266、267、268、269、270、271、272、273、274、275、276、277、278、279、280、281、282、283、284、285-1、285-2、286、287、288、289、290、291、292、293、294、295、296、297、298、299、300、301-1、302、303-1、304、305-1、306-1、307-1、308-1、310-1、310-2、311-1、311-2、312-1、313、314-1、315-1、316-1、317-1、318-1、319、320、321、322、323、324、325-1、325-2、326、327-1、327-2、328
字 管足 (耕)	333、334、335、336、355、376、377、379、380、381、474、491、495-1
字 下東垣内(耕)	497、498、552、592、596、602、607-1、609、610
字 上東垣内(耕)	611、612、613、614-1、615、616-1、617-1、620-1、621-1、626、627、628、633、634-1、634-2、638-1、639、644、645-2、646、648-1、650-1、652、654、657、666、669、672-1、673-1、675、676、677、678、679、680、683、685、686、687、688、689、690、691、692、693、694-1、695-1、696、697-1、698-1、699-1、700-1、701、702、703、704、705、706-1、706-2、707、708、709、710、711、717、718、719、720、722、724、725、726、731、733、734、737、740、741、744、745、746、747、749、750、751、752、753、754、755-1、756、757-1、758、759、760、761-1、762-1、765、767-1、768-1、769-1、770、771、772、773、774、775、776、777、778、779、781、782、783、784、785、786、787、788、789、790、791、792、793、795、796-1、797、798、804、805、806、807、809、810-1
字 荒神原 (耕)	813、814、815-1、816-1、817-2、818、819、820、821、822、823、824、825、826-1、827-1、828、829、836-1、837-1、838、839-1、840-1、842、843、844、845-1、847、848、849-1、850、851、915、917、918、921-1
字 上原 (耕)	1006-4、1006-6
字 上西垣内(耕)	1331、1332、1338-1、1339-1、1340-1、1341-1、1342-1、1344、1346、1347-1、1367-1、1370-1、1411-1、1411-2、1412、1413、1414-1、1415、1416-1、1417-1、1418、1419、1420-3、1421、1422-1、1424、1425-1
字 下西垣内(耕)	1434-1、1435-1、1435-3、1441、1448、1449、1451-1、1453-1、1454、1455、1456、1492、1493、1494、1495、1497-1、1498、1499、1500、1501、1502-1、1552-2、1568、1570-2

区域の範囲 H:【豊地区】

沖友	
字 草谷 (耕)	1573-1、1574-1、1575、1576、1577、1580、1581、1582、1583、1584、1585、1586、1587、1588、1589、1590、1591、1592、1593、1594、1595、1596、1597、1598、1599、1601、1602-1、1602-2、1602-3、1603、1604、1605、1608、1609-1、1611、1612、1613、1614、1615、1616、1617、1618、1619、1620、1621、1622、1623、1624、1625、1626、1627、1628、1629、1630、1631、1632、1633、1634、1635、1636、1637-1、1637-2、1638-1、1639-1、1640、1641、1643、1644、1645、1646、1647、1648、1649、1651、1652、1653、1654、1656、1657、1658、1666、1667、1668、1669、1670、1671、1672、1677、1680、1681、1682、1683、1684、1685、1686、1687-1、1687-2、1688、1689、1690、1691、1692、1693、1694、1697、1698、1699、1700、1701-1、1701-2、1703、1704、1706、1707、1708、1709、1710、1711
字 佛崎 (耕)	1728、1729、1730、1731、1732、1733、1734、1735、1736、1737、1743-2、1744、1745、1746、1747、1751-1、1752-1、1753-1、1754-1、1755、1756、1757、1758、1759-1、1759-2、1759-3、1760、1762、1763、1764、1765、1766、1767、1768、1769、1770、1771、1772、1773、1774、1775、1776、1777、1778、1779、1780、1781、1782、1783、1784、1785、1786、1787、1788、1789、1795、1796、1797、1798、1800、1804、1805、1806、1807、1808、1809、1810、1811、1812、1813、1814、1815、1816、1817、1825、1831、1832、1833、1834、1835、1836、1838、1839、1840、1841、1843、1844、1845、1846、1847、1848、1849、1850、1851、1852、1853、1854、1855、1856、1857、1858、1860、1861、1862、1863、1864、1865、1866、1867、1868、1869、1870、1871、1874、1875、1876、1877、1878-1、1879、1880-1、1880-2、1880-4、1881、1882、1883、1884、1885、1886、1887、1888、1889、1890、1891、1892、1893
字 原 (耕)	1894、1895、1896、1897、1898、1899、1900-1、1901-1、1901-2、1901-3、1901-5、1901-6、1902-1、1903-1、1904、1905、1906、1907、1908、1909-1、1909-3、1910-1、1911、1912、1914-1、1914-3、1916、1917、1918、1919-1、1919-3、1920、1921、1922、1923、1924、1925、1926、1927、1928-1、1929、1930-1、1931-1、1932、1933、1934、1935-1、1936-1、1937-1、1938-1、1939、1940、1941、1942、1943-1、1944-1、1945-1、1946-1、1946-2、1947-1、1947-2、1948、1949、1951、1952、1953、1954、1956、1957、1958、1959、1960、1962、1963、1964、1965、1966、1967、1968、1969、1970、1971、1973、1974、1975、1976、1977、1978、1979、1980、1981、1982、1983、1985、1986、1987、1988、1989、1990
字 三原 (耕)	1991、1992、1993、1994、1995、1996、1997、1998、1999、2000、2001、2002、2004-1、2004-2、2005、2006、2007、2009、2011、2012、2013、2014、2015、2016-1、2016-2、2017、2018、2019、2020、2021、2022、2023、2024、2025、2026、2027、2028、2029、2030、2031、2032、2033、2034、2035、2036、2037、2038、2039、2040、2041、2042、2043、2044、2045、2046、2047、2048、2049、2051、2052、2053、2054、2055、2056、2057、2058、2059、2060、2061、2062、2063、2064、2065、2066、2067、2068、2069-1、2070-1、2071-1、2072-1、2073-1、2076、2077、2078、2079、2080、2081、2083、2084、2085、2086、2087、2088、2089、2090、2091-1、2092-1、2093、2094、2095、2098-1、2099、2100、2101、2102、2103、2104-1、2105、2106-1、2106-2、2107、2108、2112、2113、2114、2115、2116、2117、2118、2119、2120、2121、2122、2123、2124、2125、2126、2127、2128、2129、2130、2131、2132、2133、2133-2、2134、2135、2136、2137、2138、2139-1、2139-2、2139-3、2140、2141、2142、2143、2144、2145、2146、2147、2148、2149、2151、2152、2153、2154、2155、2156、2157、2158、2159、2160、2161、2162、2163、2164、2165、2166、2167、2168、2169、2170、2171、2172、2173、2174、2175、2176、2177-1、2177-2、2177-4、2178-1、2178-2、2178-3、2178-5、2179、2180、2181、2182-1、2184-1、2184-2、2184-3、2186-1、2186-2、2187、2188、2189-1、2189-2、2190、2191、2192、2193、2194、2195-1、2195-2、2196-1、2197-1、2198、2199-1、2199-2、2199-4、2200、2201、2202-1、2202-2、2203、2204、2205、2206、2207、2208、2209、2210、2212、2213、2214

区域の範囲 H:【豊地区】	
沖友	
字 三百目 (耕)	2215-1、2215-3、2216-1、2216-3、2217、2218-1、2219-1、2220-1、2220-3、2221-1、2222-1、2223、2224、2225、2226、2227、2228、2229、2230、2231、2232-1、2232-3、2233-1、2233-3、2234-1、2234-3、2235-1、2238、2240-1、2241-1、2241-3、2242、2243、2245-1、2245-2、2246、2247、2248、2249、2254、2256-1、2257-3、2258-1、2259、2260、2261-1、2262、2263、2264、2265、2266、2268、2269、2270、2271、2272、2273、2274、2275、2276、2277、2278、2279、2280、2281、2282、2283、2284、2285、2286、2287、2288、2289、2290、2291-1、2292-1、2292-3、2293-1、2293-3、2294-1、2296、2297、2298、2299、2300、2301、2302、2303、2304、2305、2306、2307、2308、2309、2310、2311、2312、2313
字 辻ヶ塚 (耕)	2314、2315、2316、2317、2318、2319、2320、2321、2322、2323、2324、2325、2326、2327、2328、2329、2330、2331、2332、2333、2334-1、2334-3、2335-1、2335-3、2337-1、2338-1、2339、2340、2341、2342、2343、2346、2347、2348、2349、2351、2352、2353、2354、2356、2357-1、2359-1、2360-1、2361、2362、2363、2364、2368、2369、2370、2371、2372、2373、2374、2376、2377、2379、2380、2381、2382-1、2382-3、2383-1、2383-3、2384、2385-1、2385-3、2387、2388-1、2389-1、2390-1、2391-1、2392
字 辻 (耕)	2393、2394-1、2394-3、2395、2399、2401、2406、2407、2409、2410、2412、2413、2416、2421、2424、2425-1、2426-1、2427-1、2430、2431-1、2432-1、2433、2434-1、2434-3、2435、2436
字 奥田口 (耕)	2437、2438、2440、2441、2442、2443、2444、2445、2446、2447、2448、2449、2450、2451、2452、2453、2454、2455、2456、2457、2458、2459、2460、2461、2462、2463、2464、2465、2466、2467、2468、2469、2470、2471、2473、2474、2475、2476、2477、2478、2479、2480、2481、2482、2483、2484、2485、2486、2487、2488、2489、2490、2491、2492、2493、2494、2495、2496
字 沖原 (耕)	2499-1、2500、2501、2502、2503-1、2504-1、2505、2506-1、2507-1、2508-1、2509、2510、2511、2512、2513、2515、2516-1、2516-2、2519、2520、2521、2525-1、2529、2530、2540、2543、2544、2545、2546、2547、2548、2549-1、2549-2、2550、2551、2552-1、2552-2、2553、2554、2555、2556、2557、2558、2559、2560、2561、2562、2563、2564、2565、2566、2567、2569、2570、2571、2572、2573、2574、2575、2576、2577、2578、2579、2580、2581、2582、2583、2584、2585、2586、2587、2588、2589、2590、2591、2592、2593、2594、2595、2596、2598、2599、2602、2603
字 西原 (耕)	2619-1、2619-2、2619-3、2620、2620-2、2623、2623-2、2625、2626-1、2627、2628、2629、2630、2631、2632、2633、2636、2637-1、2637-2、2638、2639、2640、2641、2642、2643、2644、2645、2646、2647、2648、2649、2650、2651、2652、2653、2654、2655、2656、2657、2658、2659、2660、2661、2662、2663、2664、2665、2666、2667、2668、2669、2671、2672、2673、2674、2675、2676、2677、2678、2679、2680、2681、2682、2683、2684、2685、2686、2687、2688-1、2689-1、2690-1、2691-1、2692、2693、2694、2695-1、2696、2697、2698、2699、2700、2701、2702、2703、2704、2705、2706-1、2707-1、2708、2709、2710、2711、2712、2714、2715、2716、2717、2718、2719、2720、2721-1、2721-2、2722、2723、2724、2725、2726、2727、2728、2729、2730、2731、2732、2733、2734、2735、2736、2737、2738、2739、2740、2741、2742、2743、2744-1、2745-1、2746、2747、2748、2749-1、2750、2751、2752-1、2752-2、2752-4
字 焼山 (耕)	2753-1、2754-1、2755-1、2756、2757-1、2757-2、2757-3、2758-1、2759、2760、2761-1、2762-1、2762-2、2763、2764、2765-1、2766-1、2768、2770-1、2772-1、2773-1、2774-1、2775-1、2776、2777、2778、2779-1、2780、2781、2783、2784、2785、2787-1、2788、2789-1、2790、2791、2792、2793、2794-1、2795-1、2796-1、2797、2798、2799、2800、2801、2802、2803、2804、2805、2806、2807、2808、2809、2810、2811、2812、2813、2814、2815、2816、2817、2818、2819、2820、2821、2822、2823、2824、2825、2826、2827、2828、2829、2830、2831、2832、2833、2834、2835、2836、2837、2839

区域の範囲 H:【豊地区】	
沖友	
字 見濃越 (耕)	2864-1、2864-3、2865、2866、2867-1、2868-1、2869-1、2869-3、2870-1、2871、2872、2873、2874、2875、2876、2877、2878、2879、2880、2881-1、2881-3、2882-1、2882-3、2883-1、2883-3、2884、2887-1、2890、2891、2892、2893、2894、2895、2896、2897、2898、2899、2900、2901、2902、2903、2904、2905、2906、2907、2908、2909-1、2909-2、2910、2911、2912、2913、2914、2915、2916、2917
字 見濃越尻 (耕)	2918、2919、2920、2921、2923、2924、2925、2926、2927、2928、2929、2930、2931、2932、2933、2934、2935、2936-1、2936-2、2936-4、2936-6、2937、2938、2939、2940、2942-1、2943、2944、2945-1、2945-2、2946
字 奥田 (耕)	2947-1、2947-3、2948、2949、2950-1、2950-4、2950-5、2951-1、2951-3、2952-1、2952-3、2953-1、2954、2956-1、2957、2958、2959、2960、2961、2963、2964、2965、2966、2967、2968-1、2970-1、2971、2972、2973、2974、2975、2976、2981、2984、2993、2995
字 大門 (耕)	3052、3054、3055、3056、3057、3059-1、3059-2、3060、3076
字 大門口 (耕)	3084、3085、3088、3089、3091-1、3092-1、3093-3、3094、3095、3096、3097、3098、3099、3101、3102、3103、3104、3105、3106、3107、3108-1、3108-3、3109-1、3110、3111、3112、3113、3114、3115、3117、3118、3120、3121、3122、3123-1、3123-3、3124-1、3124-3、3125-1、3125-3、3126-1、3126-3、3127-1、3129-1、3131-1、3133-1、3134-1、3136、3137、3138、3139-1、3140-1、3141、3142-1、3143、3144-1、3145、3146-1、3146-2
字 南太高山 (耕)	3150-1、3150-2、3151-1、3151-2、3152-1、3152-2、3153、3154、3155-1、3155-2、3156、3157、3158、3159、3160、3161-1、3162-1、3162-3、3163-1、3163-3、3164-1、3165-1、3165-4、3166-1、3166-3、3167-1、3174、3175、3176-1、3176-3、3177-1、3178、3179-1、3180-1、3180-3、3181-1、3181-3、3182、3185、3189-1、3190、3191、3192、3193
字 北穂草山 (耕)	3194、3195、3196-1、3197、3198、3199、3200、3202、3203、3205-3、3206-3、3208-1、3209-1、3210-1、3215、3216、3217、3223-1、3224-1、3225-1、3226-1、3227-1、3227-2、3228、3229-1、3229-3、3230、3231、3233、3234-1、3234-3、3235、3236、3237、3238、3239-1、3239-3、3240-1、3240-2、3240-4、3240-6
字 独越 (山)	30-2、34-2、34-4、35-2、35-4、43、45-2
字 大門 (山)	101、127-1、128-2
字 石ヶ鷹 (山)	131、132、139-1、141、143、144、145、146-1、147-3、148-1、148-3、167、168、169、171
字 刈降 (山)	182、183、184、185
字 備砂子 (山)	365、370、377-1、379-1、383-1、384-1、385、386、387、388、389、390、391、392、393、397、398、420
字 ヲトウ (山)	426、446、447、449、463、481、509、510
字 梶原 (山)	515、516、517、518、519-1、520、521、522、523、524、525、526、527-1、528-1、529-1、530、531、532-1、533-1、534-1、535-1、536、537、538、539、540-1、541-1、542-1、543、544、545、547、548、549、550-1、550-3、553-1、554、555、556、557、558、559、560、561、562、563、564、565、566、567、568、571、601、612、614、615、616-1、616-2、616-4、619、620、621、622、623-1、623-2、623-4、623-6、624-1、625-1、626-1、627-1、629、630、631-1、633-1、634-1、635-1、638、639、640、641、642、643、644、645、646、647、648、649、650、651、654-1、655、656、657、658、659、660、661-1、661-3、662-1、663

区域の範囲 H:【豊地区】	
沖友	
字 比良 (山)	668、669-1、669-2、669-3、669-5、669-7、669-9、670-1、671-1、672、673、674、675、676、677、680、684、685、686、687、688、689-1、689-3、690-1、690-3、693、695、696、697、698、699、700、701、702、703、704、705、706、708、710、711、712、714、715、719、723-1
字 橋脇 (山)	730、735-1、737、744-1、744-3、745-1、745-3、746-1、746-3、752-1、763、764、766、768、771-1、772-1、773-1、774-1、781、797、798、799、800、801、821、822
字 湊 (山)	872、873、874-1、874-3、874-4、875-1、876、877-1、877-2、877-3、877-6、877-7、877-9、877-10、877-12、879、880、881、886、892、901、906、910、920、921、922、925、926、930、932、933、934、935、936、937、938、939、940、941、943、945、946-1、947-1、948、949、950、951-1、952-1、953、954-1、955-1、956-1、957-1、961-1、962、963-1、964-3、965-1、967、968、969、972、973、974、975、976、981、982、983、984、985、989、990、992、993、995、996、998、999、1000-1、1001、1003、1005-1、1006、1007、1009、1010、1011-1、1012-1、1013-1、1013-3、1014
字 片根木 (山)	1021、1022、1027-1、1028-1、1028-3、1031-1、1032-1、1033、1034、1035、1036、1037、1038、1039、1042、1043、1044、1045、1046、1047-1、1048-1、1048-3、1049-1、1049-3、1050-1、1052-1、1052-3、1054、1055-1、1055-3、1056-1、1057、1058、1059-1、1059-3、1061、1062-1、1063、1064、1065、1066、1067、1068、1069-1、1069-3、1071-1、1072-1、1073-1、1073-3、1074、1075-1、1076、1077、1079、1080、1081、1082、1083、1087、1088、1094-1、1113-1、1114、1115-1、1116、1118、1120-1、1121-1、1122-1、1123-1、1124-1、1124-3、1125、1126、1128、1130、1131-1、1131-4、1133-1、1133-3、1134、1135、1136、1137-1、1138-1、1139、1140-1、1141-1
字 クトシ (山)	1142、1143、1144-1、1144-3、1145-1、1145-3、1146、1148-1、1148-3、1150-1、1151、1152-3、1153-1、1155-1、1156-1、1157-1、1157-3、1157-5、1158、1159、1160-1、1160-3、1161、1162-1、1162-3、1163-1、1164-1、1165、1166-1、1167-1、1168、1169、1170、1171、1172、1173、1174、1175、1176、1178、1179、1180、1181、1182、1183、1184、1185-1、1187-1、1188-1、1189-1、1192-1、1194-1、1195-1、1197-1、1198、1201-1、1201-3、1201-5、1202-1、1202-3、1203-1、1204-1、1206、1207、1208、1212、1213、1214、1215-1、1216、1217、1218、1219、1220、1221、1237、1238、1240、1241、1242
字 長谷 (山)	1243-1、1243-4、1253-1、1254-1、1255-1、1257-1、1259-1、1260-1、1261-1、1262、1281-1、1287、1289、1290、1291-1、1302-2、1306、1313-2、1314-1、1315-1、1315-3、1316-1、1317-1、1318、1320-1、1337、1342、1343、1346
字 堂床 (山)	1359、1360、1362、1370-1、1372-1、1373、1407、1408、1409、1412、1413、1414、1415、1416、1417、1418、1419、1423、1424、1425、1427、1428、1432、1446-1、1446-4、1447、1448-1、1448-3、1449-1、1450、1451-1、1451-3
字 大谷 (山)	1453、1458-1、1458-2、1459、1461、1462、1463、1478、1479、1481、1482、1484、1485、1486、1488、1489、1500、1501、1502、1503、1505、1507、1508、1511
字 経塚 (山)	1537、1538、1539、1596、1597
字 溝の奥 (山)	1627、1628、1630、1631、1638-1、1640-1、1641-1、1641-3、1642、1643-1、1645-1、1645-3、1646-1、1656-1、1656-3、1657-1、1657-3、1658-1、1659-1、1660、1661-1、1664-1、1664-2、1664-3、1666、1668、1669、1671-1、1672-1、1673-1、1674-1、1675、1676、1678、1679、1681、1682-1、1682-2、1684-1、1685-1、1688、1693-1、1697-1、1698、1711-1、1712、1721-1、1724-1、1726、1727、1729-1、1731-1

区域の範囲 H:【豊地区】	
沖友	
字 楠谷 (山)	1737-1、1738-1、1739-1、1739-5、1739-6、1740、1741、1742、1744、1745-1、1745-4、1746-1、1746-4、1747、1748-1、1750-1、1751、1752、1753-1、1773、1774、1779、1780、1823-3、1831、1832、1833、1834、1835、1836-1、1838-1、1838-3、1839、1840、1841、1842、1843、1847-1、1847-3、1851-1、1851-2、1851-6
字 坂中 (山)	1853-1、1853-3、1854、1855、1856-1、1860、1861、1862、1865、1867、1868、1870、1872、1875、1877、1933-1、1933-4、1933-5、1935、1940-1、1940-3
字 梅迫 (山)	1941、1944、1945、1946、1947、1949、1950、1953-1、1954、1955、1956、1957-1、1959-1、1960-1、1960-2、1961-1、1965-1、1984、1985、1991、1995、2044、2045-1、2046、2047、2048-1、2048-2、2048-3、2050-1、2051-1、2052-1、2053、2054、2055
字 奥 (山)	2141-1、2145-2、2150-1
字 岩城 (山)	2157、2158、2160、2161、2162、2164、2165-1、2177、2178、2179、2180、2197、2198、2200-1、2220、2249-1、2249-3、2251、2253-1、2253-3、2254、2272-3、2279、2288、2289
字 野作 (山)	2293、乙 2294、2294-1、2294-2、2295、2296、2298、2301、2302、2303、2304、2305、2308、2309、2310、2311、2313-1、2313-2、2313-3、2313-5、2314-1、2314-3、2315-1、2315-2、2316-1、2316-2、2317、2318-1、2318-2、2321-3、2322-2、2323、2327、2331、2332、2333
字 畑場 (山)	2335、2336、2338、2339、2341、2342、2353、2354、2355、2356、2357-1、2360、2361、2362、2363、2368、2369-1、2370-1、2370-2、2370-3、2371-1、2372-1、2374-1、2375、2384-1、2384-3、2385、2393、2394、2395、2396、2397、2404、2405-1、2405-2、2412-1、2413-1、2422、2423-1、2423-2、2423-4、2424-1、2425-1、2426-1、2426-3、2427、2436、2441、2442、2443
字 滝ノ鼻 (山)	2466-1
字 西迫 (山)	2489、2491、2519、2520、2521、2522、2523、2524、2525、2526、2527、2528、2529、2531、2532、2533、2534、2535、2536、2538、2539、2540、2542、2543、2544、2545、2548、2549、2550、2553-1、2553-2、2555、2556、2557、2560、2561、2562、2563、2564、2565、2566、2573、2575、2576-1、2577、2578-1、2578-2、2578-3、2579-1、2579-2、2580、2581、2582、2583-3、2584-2、2585、2586-1、2587-1、2588-1、2589-1、2590、2591、2592-1、2593-1、2594-1、2594-2、2595、2596、2599-2、2607、2610、2617、2618-1、2619-1、2620、2621、2622-1、2622-2、2623-1、2624-1、2625-1、2626-1、2627-1、2628、2629、2630、2631、2632、2633、2634、2635、2636、2637、2638、2639、2640、2643、2644、2645、2646、2647、2648、2649、2650、2651、2652-1、2653-1、2654-1、2656-1、2656-3、2669-2、2672、2673-1、2673-2、2674-1、2675、2676、2678
字 鳶迫 (山)	2684-5、2687、2691-2、2692、2694、2726、2728、2729-1、2730-1、2733-1、2733-2、2734、2735、2738、2739、2740-1、2741-1、2746-1、2748、2749-1、2749-3、2750-1、2750-3、2759、2760、2761、2762、2763、2766、2770、2771、2780、2781、2783、2785、2786、2787-1、2788-1、2790-1、2791-1、2792-1、2793-1、2794-1、2795-1、2796-1、2797、2798、2818-3
字 枇杷掛 (山)	2916、2917
字 清水 (山)	3136
字 太鞆松 (山)	3275、3276、3277、3278、3279、3280-1、3284-1

区域の範囲 H:【豊地区】

沖友	
字 胡畑 (山)	3314、3315、3316、3317、3318、3319、3325-1、3326-1、3326-4、3328-1、3328-4、3329、3330-1、3330-4、3332-1、3332-3、3334-1、3335、3339、3341、3342-1、3342-4、3344-1、3344-3、3345、3346-1、3346-3、3347、3350-1、3351-1、3351-3、3360-1、3361-1、3361-3、3365
字 鱒石 (山)	3399-1、3401、3409-1、3409-3、3410、3411、3412-1、3413-1、3414-3、3415、3416-1、3416-3、3419、3420、3421、3422、3423、3424
字 小手取 (山)	3425、3431、3432、3433-1、3435-1、3436-1、3437-1、3437-3、3439-1、3450-1、3451-1、3459、3460
字 大手取 (山)	3505-2、3505-11、3507、3508、3512-1、3512-3
字 矢ノ根 (山)	3543-1、3543-2、3547-1、3548、3557-1、3560、3561、3563-1
字 福ヶ谷 (山)	3587、3589-1、3589-3、3590、3591-1、3591-3、3592-1、3593-1、3594
字 コンタ (山)	3650、3656-2
字 土産 (山)	3684-1、3684-3、3685-1、3685-3
字 鼻 (山)	3706、3711、3718-1、3718-2
字 土石場 (山)	3720-1、3720-4、3721-1、3721-3、3722、3723、3724、3725-1、3725-2、3726-1、3726-2、3727、3728-1、3728-3、3730-1、3730-3

イ 現況森林，原野等に係る農用地区域

第1「農用地利用計画」の1の(1)のイの(ウ)「現況森林，原野等についての農用地区域の設定方針」に掲げる区域の土地は，農用地区域とする。

(2) 用途区分

下表の「地区番号」に係る農用区域内の農業上の用途は、「用途区分」欄に掲げるとおりとする。

なお、「用途区分」欄に掲げる現況農地とは、平成 23 年1月1日現在で土地課税台帳に記載されている土地とする。

地区番号	用途区分 ※[]は該当する面積	
郷原地区 (A)	農地	現況農地
	農業用施設用地	第1の1の(1)のイの(イ)に掲げる現況農業用施設用地
		字 田中 (耕) 1313-4、1314(一部)
		字 中畑 (耕) 7574-1、7574-2、7575
		字 長尾 (山) 2026-1
音戸地区 (B)	農地	現況農地
	農業用施設用地	該当なし
倉橋地区 (C)	農地	現況農地
		第1の1の(1)のイの(ウ)に掲げる現況森林原野
	農業用施設用地	現況農業用施設用地
		尾立
		字 長尾間 (耕) 9024-1、9024-4[1, 119 m ²]、9025-1、9027-1
		字 寒那 (耕) 8900-1
字 寒那南 (山) 1952-2[1952-1 及び 1952-3 の施設部分と合わせて 2,440 m ²]、1955-2[120 m ²]		
下蒲刈地区 (D)	農地	現況農地
	農業用施設用地	該当なし
蒲刈地区 (E)	農地	現況農地
	農業用施設用地	該当なし

地区番号	用途区分 ※[]は該当する面積		
安浦地区 (F)	農地	現況農地	
	農業用施設用地	現況農業用施設用地	
		内海北	
		四丁目	1113-1[183 m ²]
		大字赤向坂	
		字 土エ (耕)	1787[49 m ²]
		大字中切	
		字 梶耶 (耕)	1121-1
		大字女子畑	
		字 段地 (耕)	53-1[13 m ²]
		字 前垣内 (耕)	2278[99 m ²]
豊浜地区 (G)	農地	現況農地	
	農業用施設用地	該当なし	

地区番号	用途区分 ※[]は該当する面積		
豊地区 (H)	農地	現況農地	
	農業用施設用地	現況農業用施設用地	
		大長	
		字 蒲野 (耕)	24、27、36-3、甲 54-1、61、94-1、97、98-1、100-2、105、109-2、7441-1、7441-3、7442、7442-1、7488、7489-4、7491
		字 東蒲野 (耕)	56-1[89.13 m ²]
		字 津倉 (耕)	159、204-2、219、220-1、3908、3913、7496、7503-2、7504、7505-2、7509、7513-3、7521、7530、7547、7547-2、7550-2、7552、7557-2、7562-1、7575、7580
		字 太高山 (耕)	3151-2、3161、3181、3182、3835-1、3849-1、3873、3878-2、3879、3895、3901、3903、7598、7599、7600-4、7602-1、7606-1、7606-2、7609、7613-1、7619、7621、7629、7634、7638-2、7650-4、7654、7658、7659-1、7665-1、7667、7673
		字 穂草山 (耕)	3236、乙 3793-3、3817-2
		字 福ヶ谷 (耕)	3626
		字 高巻 (耕)	3643、乙 3644
		字 土産 (耕)	3700
		字 七原 (耕)	3776-2、3787-1、甲 3788
		字 西大浦 (耕)	3922、7347、7371、7399、7410-1
		字 安土 (耕)	3943、3977
		字 上皆見 (耕)	4151、4155、4172、乙 4182
		字 南開地 (耕)	4200、6988
		字 小長 (耕)	4340、4354、4356、4362-1、4379、4389、4396、6018-1、6022、6024、6036、6040-1、6044、6732、6738-1、6739、6773-2、6807、6823
		字 鳥越 (耕)	4437、4450、6179、6214-1、甲 6644、6649、6654、6662、6672-1、6675
		字 野坂 (耕)	4490
		字 小島 (耕)	4594-2
字 中ノ島 (耕)	4594-4、4595-6、4595-10、4595-13、4595-15、4595-17		
字 山狗ヶ谷 (耕)	4516-2		

豊地区 (H)	農業用施設用地	大長	
		字 中大浦 (耕)	4774-1、4776-1、5323-1
		字 廿日出開地 (耕)	5023、5024、5028-2
		字 琢明 (耕)	5103
		字 皆見 (耕)	5238-2、5261
		字 枝長 (耕)	5437-1、5440、5466-1
		字 下開地 (耕)	5521、5533
		字 上開地 (耕)	甲 5576-2、5580
		字 多武保 (耕)	5621
		字 草露明 (耕)	5683
		字 船津 (耕)	5950、5953、5963、5968、5982-13
		字 芦ノ浦 (耕)	6066、6690、6711
		字 内浜 (耕)	6107-1
		字 大野坂 (耕)	6269
		字 平羅 (耕)	6542、6603、6604-1
		字 西水無 (耕)	6837
		字 北船津 (耕)	6850
		字 岡上 (耕)	6870、甲 6877-3、6887-1
		字 北開地 (耕)	6905
		字 西皆見 (耕)	7084、7133-3、7144、7146
		御手洗	
		字 廻 (耕)	447、493
		字 山岡 (耕)	533-1、534-1

地区番号	用途区分 ※[]は該当する面積	
豊地区 (H)	農業用施設用地	久比(三角島は後部に別記)
		字 浜ノ崎 (耕) 161-7、167、168-1、175
		字 岡 (耕) 482
		字 東郷 (耕) 638-4、659-1、709、733
		字 畑中 (耕) 785
		字 新田 (耕) 1049-1、1055、1119、1120-1、1122-1、1123-2、1155、1166、1176-1、1185-3、1190-4
		字 林 (耕) 1538-3、1553-2、1554
		字 片山 (耕) 932[62.74 m ²]
		字 奥 (耕) 1584
		字 内山 (耕) 1698-1、1715、1765-1、1768
		字 赤松 (耕) 乙 1803、1829、1860、1886
		字 見上 (耕) 1900、1942-1、1955
		字 畑成 (耕) 1981
		字 山跡 (耕) 2098-2、2125、2140
		字 前端 (耕) 2883-2
		字 分ノ内 (耕) 2560-1、2581、2615-1
		字 大浦 (耕) 2745、2829、2840、2848-1
		字 先端 (耕) 2969、3019
		字 普登 (耕) 3118
		字 野坂 (山) 77
		字 浜ノ崎 (山) 98-2、107、109
		字 浜ノ上 (山) 172
		字 岡 (山) 192、202-1
		字 苦木 (山) 244、249、287-2、289-4
		字 大窪 (山) 288-2、484-2
		字 高名 (山) 316
字 障子蕨 (山) 339、340		

地区番号	用途区分 ※[]は該当する面積		
豊地区 (H)	農業用施設用地	久比(三角島は後部に別記)	
		字 観野地 (山)	385-1
		字 北見附 (山)	550-1、556-1
		字 越山 (山)	658-2
		字 蛇谷 (山)	730-1
		字 竹ノ元 (山)	742、776
		字 黒岩 (山)	787
		字 石後地 (山)	868-1、891
		字 桑木迫 (山)	924
		字 佛手 (山)	954、966-1
		字 深迫 (山)	979、1017-1
		字 米山 (山)	1029-1、1029-2、1042、1054
		字 前久度志 (山)	1265、1269
		字 先久度志 (山)	1303-1
		字 団五郎田 (山)	1563-11
		字 郷谷 (山)	1586、1588、1597、1602、1603-2、1612
		字 樋ノ上 (山)	1622-1、1622-4
		字 名石 (山)	1644-1
		字 秋延 (山)	1709-1
		字 多尾 (山)	1898-1、1900-1
		字 五女堂 (山)	1902、1904-2、1911-1、1921-1、1922
		字 見上 (山)	1936、1937-4、1963、1966、1966-3、1968-2
		字 山跡 (山)	2002、2008、2012-3、2014
		字 陰地大浦 (山)	2116-1
		字 滑 (山)	2151-3、2349-1、2349-2
		字 高楨 (山)	2205-1、2209
字 吹越 (山)	2290-1、2293		

地区番号	用途区分 ※[]は該当する面積		
豊地区 (H)	農業用施設用地	久比(三角島は後部に別記)	
		字 大谷 (山)	2310、2312-2、2319
		字 柴山 (山)	2332、2349-1、2349-2
		字 日差大浦 (山)	2369
		字 広岩 (山)	2408、2415
		字 潮場 (山)	2440、2454-3、2454-5、2458
		字 越地 (山)	2501-1、2501-2、2520、2533、2675
		字 前端 (山)	2541-1、2542、2551-1、2564
		字 先端 (山)	2573-1
		久比(三角島)	
		字 三角新開 (耕)	3595
		字 三角丸石 (耕)	4296、4360

地区番号	用途区分 ※[]は該当する面積	
豊地区 (H)	農業用施設用地	沖友
		字 太高山 (耕) 10、20、52-1、61
		字 東広谷 (耕) 92-1、97、100-3、160
		字 広谷原 (耕) 168、217-2、217-3
		字 西広谷 (耕) 243、256、270、299
		字 下東垣内 (耕) 575
		字 上東垣内 (耕) 709、790、807
		字 荒神原 (耕) 836、838、946-1、950-1、970-1
		字 上西垣内 (耕) 1291、1328、1374
		字 下西垣内 (耕) 1550-3、1562-1、1570-1
		字 佛崎 (耕) 1869
		字 原 (耕) 1902-1、1941
		字 三百目 (耕) 2215
		字 辻 (耕) 2394
		字 沖原 (耕) 2528-1、2528-2、2529、2530
		字 美濃越 (耕) 2864
		字 美濃越尻 (耕) 2936-1、2936-2、2945-1
		字 奥田 (耕) 2970
		字 大門口 (耕) 3107、3109、3122、3137
		字 独越 (山) 71
		字 大門 (山) 94、3034、3039、3072
		字 先登光地 (山) 263
		字 梶原 (山) 525、615、623-1
		字 クドシ (山) 1165、1226-1
		字 堂床 (山) 1382、1446
		字 坂中 (山) 1871
字 梅ヶ迫 (山) 1941		
字 岩城 (山) 2196、2267		

地区番号	用途区分 ※[]は該当する面積		
豊地区 (H)	農業用施設用地	沖友	
		字 野作 (山)	2313-2、2327
		字 畑場 (山)	2431
		字 西ヶ迫 (山)	2525、2633
		字 鳶迫 (山)	2765、2769、2796、2818-2、2819、2820
		字 桃木 (山)	2831、2877
		字 枇杷掛 (山)	2907
		字 胡畑 (山)	3331
		字 鱒石 (山)	3408-2、3409
		字 小手取 (山)	3503
		字 鼻 (山)	3715
		字 土石場 (山)	3728、3773

付図1号 土地利用計画図

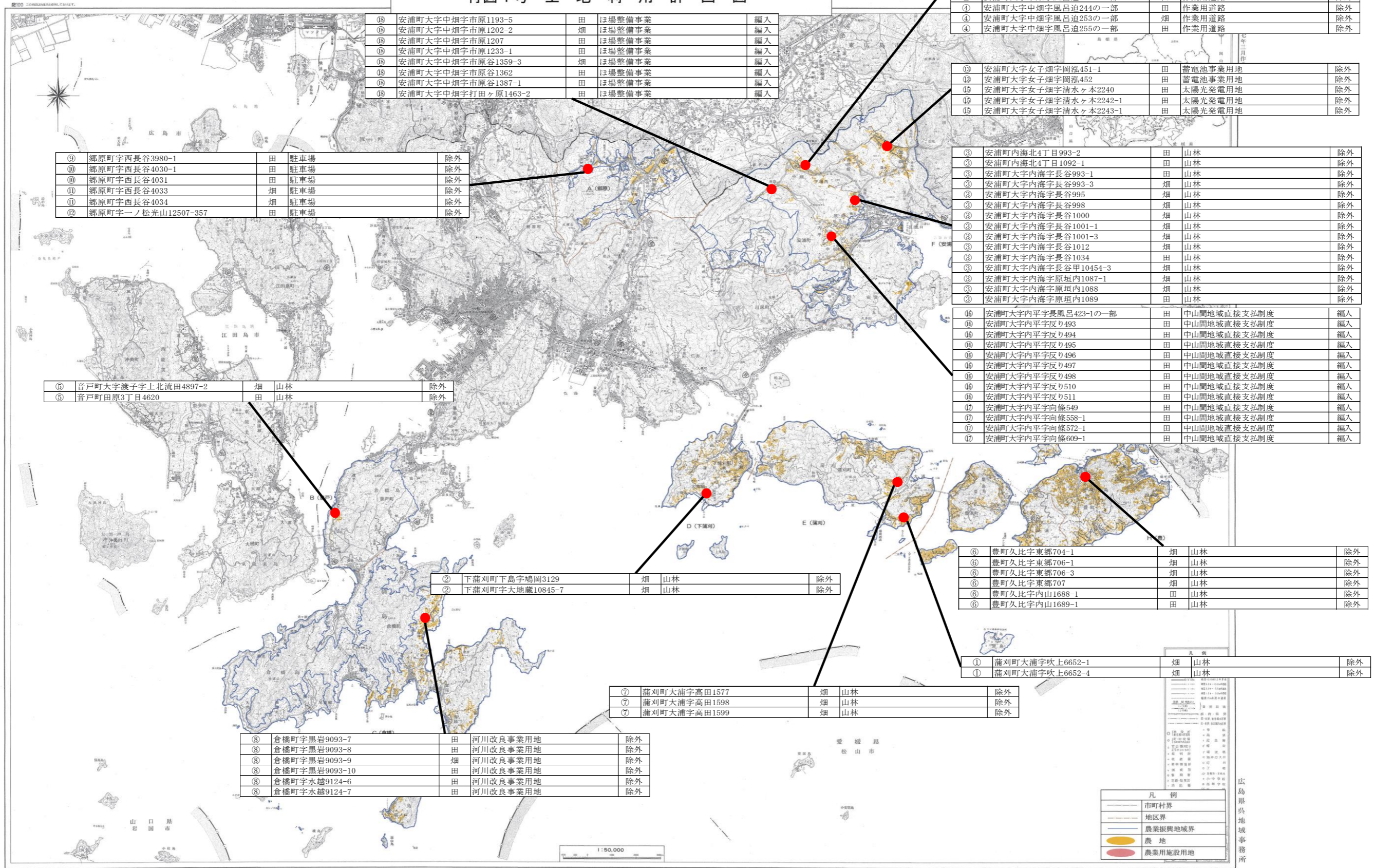

⑧	安浦町大字中畑字市原1193-5	田	ほ場整備事業	編入
⑧	安浦町大字中畑字市原1202-2	畑	ほ場整備事業	編入
⑧	安浦町大字中畑字市原1207	田	ほ場整備事業	編入
⑧	安浦町大字中畑字市原1233-1	田	ほ場整備事業	編入
⑧	安浦町大字中畑字市原谷1359-3	畑	ほ場整備事業	編入
⑧	安浦町大字中畑字市原谷1362	田	ほ場整備事業	編入
⑧	安浦町大字中畑字市原谷1387-1	田	ほ場整備事業	編入
⑧	安浦町大字中畑字打田ヶ原1463-2	田	ほ場整備事業	編入

④	安浦町大字中畑字風呂迫232の一部	田	作業用道路	除外
④	安浦町大字中畑字風呂迫233-1の一部	畑	作業用道路	除外
④	安浦町大字中畑字風呂迫237-1の一部	田	作業用道路	除外
④	安浦町大字中畑字風呂迫240-1の一部	田	作業用道路	除外
④	安浦町大字中畑字風呂迫240-2の一部	田	作業用道路	除外
④	安浦町大字中畑字風呂迫241の一部	田	作業用道路	除外
④	安浦町大字中畑字風呂迫243の一部	田	作業用道路	除外
④	安浦町大字中畑字風呂迫244の一部	田	作業用道路	除外
④	安浦町大字中畑字風呂迫253の一部	畑	作業用道路	除外
④	安浦町大字中畑字風呂迫255の一部	田	作業用道路	除外

⑬	安浦町大字女子畑字岡泓451-1	田	蓄電池事業用地	除外
⑬	安浦町大字女子畑字岡泓452	田	蓄電池事業用地	除外
⑬	安浦町大字女子畑字清水ヶ本2240	田	太陽光発電用地	除外
⑬	安浦町大字女子畑字清水ヶ本2242-1	田	太陽光発電用地	除外
⑬	安浦町大字女子畑字清水ヶ本2243-1	田	太陽光発電用地	除外

⑨	郷原町字西長谷3980-1	田	駐車場	除外
⑩	郷原町字西長谷4030-1	田	駐車場	除外
⑩	郷原町字西長谷4031	田	駐車場	除外
⑪	郷原町字西長谷4033	畑	駐車場	除外
⑪	郷原町字西長谷4034	畑	駐車場	除外
⑫	郷原町字一ノ松光山12507-357	田	駐車場	除外

③	安浦町内海北4丁目993-2	田	山林	除外
③	安浦町内海北4丁目1092-1	田	山林	除外
③	安浦町大字内海字長谷993-1	田	山林	除外
③	安浦町大字内海字長谷993-3	畑	山林	除外
③	安浦町大字内海字長谷995	畑	山林	除外
③	安浦町大字内海字長谷998	畑	山林	除外
③	安浦町大字内海字長谷1000	畑	山林	除外
③	安浦町大字内海字長谷1001-1	畑	山林	除外
③	安浦町大字内海字長谷1001-3	畑	山林	除外
③	安浦町大字内海字長谷1012	畑	山林	除外
③	安浦町大字内海字長谷1034	田	山林	除外
③	安浦町大字内海字長谷甲10454-3	畑	山林	除外
③	安浦町大字内海字原垣内1087-1	畑	山林	除外
③	安浦町大字内海字原垣内1088	畑	山林	除外
③	安浦町大字内海字原垣内1089	田	山林	除外

⑤	音戸町大字渡子字上北流田4897-2	畑	山林	除外
⑤	音戸町田原3丁目4620	田	山林	除外

⑩	安浦町大字内平字長風呂423-1の一部	田	中山間地域直接支払制度	編入
⑩	安浦町大字内平字反り493	田	中山間地域直接支払制度	編入
⑩	安浦町大字内平字反り494	田	中山間地域直接支払制度	編入
⑩	安浦町大字内平字反り495	田	中山間地域直接支払制度	編入
⑩	安浦町大字内平字反り496	田	中山間地域直接支払制度	編入
⑩	安浦町大字内平字反り497	田	中山間地域直接支払制度	編入
⑩	安浦町大字内平字反り498	田	中山間地域直接支払制度	編入
⑩	安浦町大字内平字反り510	田	中山間地域直接支払制度	編入
⑩	安浦町大字内平字反り511	田	中山間地域直接支払制度	編入
⑩	安浦町大字内平字向條549	田	中山間地域直接支払制度	編入
⑩	安浦町大字内平字向條558-1	田	中山間地域直接支払制度	編入
⑩	安浦町大字内平字向條572-1	田	中山間地域直接支払制度	編入
⑩	安浦町大字内平字向條609-1	田	中山間地域直接支払制度	編入

②	下蒲刈町下島字鳩岡3129	畑	山林	除外
②	下蒲刈町字大地蔵10845-7	畑	山林	除外

⑥	豊町久比字東郷704-1	畑	山林	除外
⑥	豊町久比字東郷706-1	畑	山林	除外
⑥	豊町久比字東郷706-3	畑	山林	除外
⑥	豊町久比字東郷707	畑	山林	除外
⑥	豊町久比字内山1688-1	田	山林	除外
⑥	豊町久比字内山1689-1	田	山林	除外

①	蒲刈町大浦字吹上6652-1	畑	山林	除外
①	蒲刈町大浦字吹上6652-4	畑	山林	除外

⑦	蒲刈町大浦字高田1577	畑	山林	除外
⑦	蒲刈町大浦字高田1598	畑	山林	除外
⑦	蒲刈町大浦字高田1599	畑	山林	除外

⑧	倉橋町字黒岩9093-7	田	河川改良事業用地	除外
⑧	倉橋町字黒岩9093-8	田	河川改良事業用地	除外
⑧	倉橋町字黒岩9093-9	畑	河川改良事業用地	除外
⑧	倉橋町字黒岩9093-10	田	河川改良事業用地	除外
⑧	倉橋町字水越9124-6	田	河川改良事業用地	除外
⑧	倉橋町字水越9124-7	田	河川改良事業用地	除外

凡例

——	市町村界
——	地区界
——	農業振興地域界
●	農地
●	農業用施設用地

広島県農地地務所

付図2号 農業生産基盤整備計画図
農用地等保全整備計画図
農業就業者育成・確保施設整備計画図

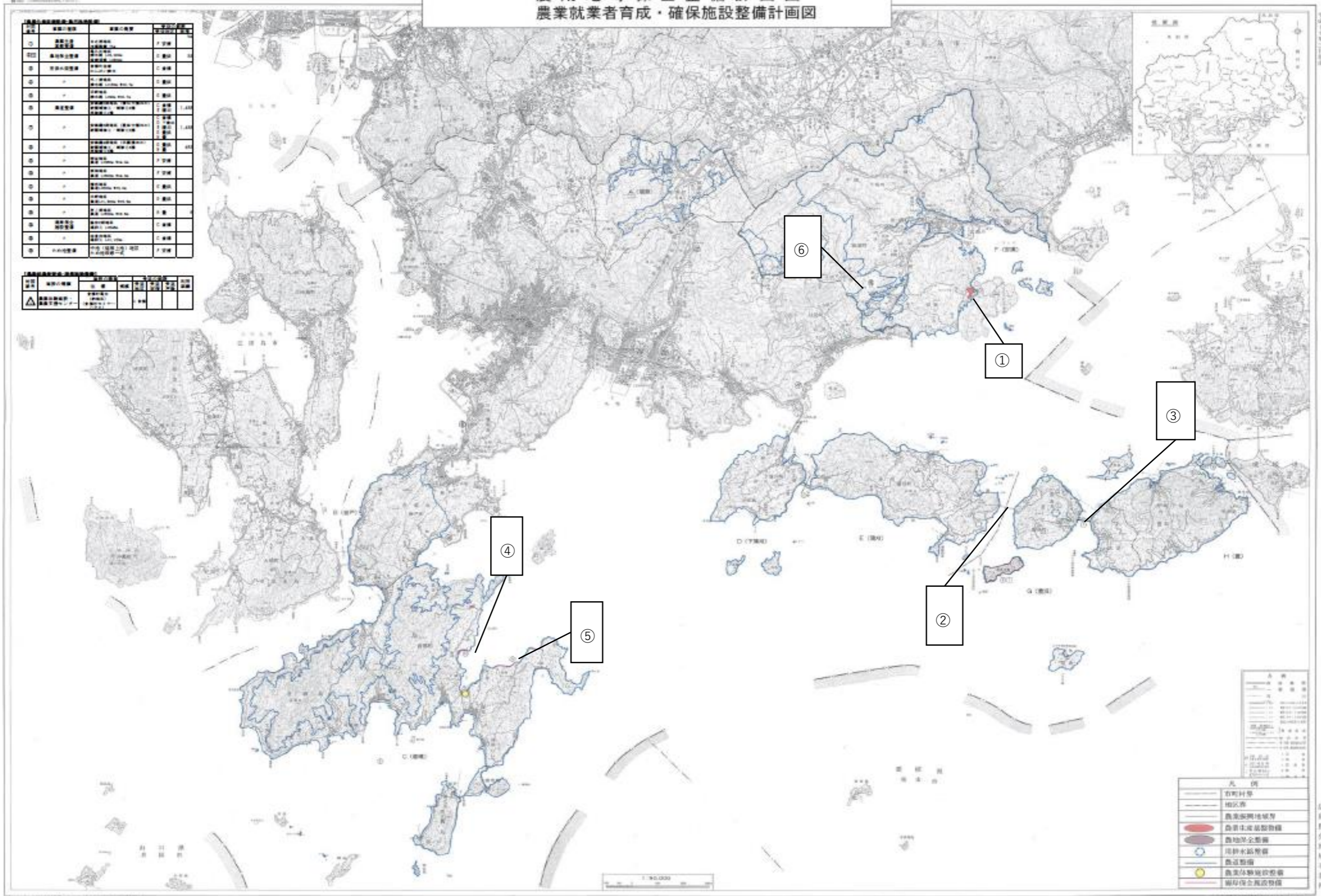

国土交通省 国土政策課 農林部 農林政策課 農林政策課 農林政策課

付図1号(その2) 農業生産基盤整備状況図
農用地等保全整備状況図

凡 例	
山形村界	0番台
農業集落圏	0番台
農地造成	100番台
農地保全整備	200番台
用排水路整備	300番台
ため池整備	400番台
農道・農道整備	500番台
農業集落排水施設整備	600番台
海岸保全施設整備	700番台

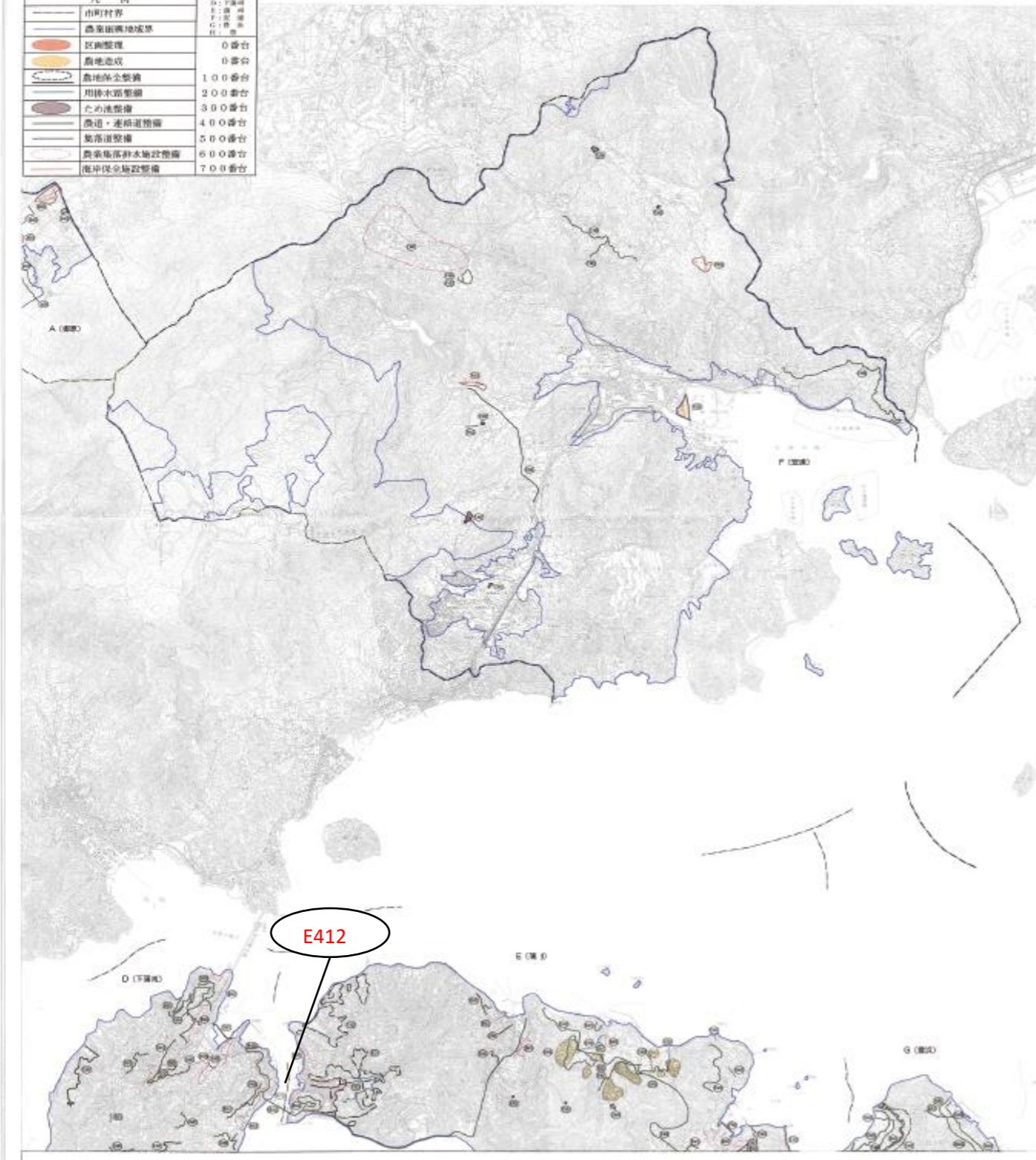

地区区分	地区番号	地区名称	整備種別	整備内容	面積(㎡)	整備状況
100	001	山形町	農地造成	農地造成	10000	完了
100	002	山形町	農地保全整備	農地保全整備	20000	完了
100	003	山形町	用排水路整備	用排水路整備	30000	完了
100	004	山形町	ため池整備	ため池整備	40000	完了
100	005	山形町	農道・農道整備	農道・農道整備	50000	完了
100	006	山形町	農業集落排水施設整備	農業集落排水施設整備	60000	完了
100	007	山形町	海岸保全施設整備	海岸保全施設整備	70000	完了

地区区分	地区番号	地区名称	整備種別	整備内容	面積(㎡)	整備状況
100	001	山形町	農地造成	農地造成	10000	完了
100	002	山形町	農地保全整備	農地保全整備	20000	完了
100	003	山形町	用排水路整備	用排水路整備	30000	完了
100	004	山形町	ため池整備	ため池整備	40000	完了
100	005	山形町	農道・農道整備	農道・農道整備	50000	完了
100	006	山形町	農業集落排水施設整備	農業集落排水施設整備	60000	完了
100	007	山形町	海岸保全施設整備	海岸保全施設整備	70000	完了

地区区分	地区番号	地区名称	整備種別	整備内容	面積(㎡)	整備状況
100	001	山形町	農地造成	農地造成	10000	完了
100	002	山形町	農地保全整備	農地保全整備	20000	完了
100	003	山形町	用排水路整備	用排水路整備	30000	完了
100	004	山形町	ため池整備	ため池整備	40000	完了
100	005	山形町	農道・農道整備	農道・農道整備	50000	完了
100	006	山形町	農業集落排水施設整備	農業集落排水施設整備	60000	完了
100	007	山形町	海岸保全施設整備	海岸保全施設整備	70000	完了

E412

付図2号(その2) 農業近代化施設整備状況図
 農業就業者育成・確保施設整備状況図
 農村生活環境整備状況図

1:25,000地形図

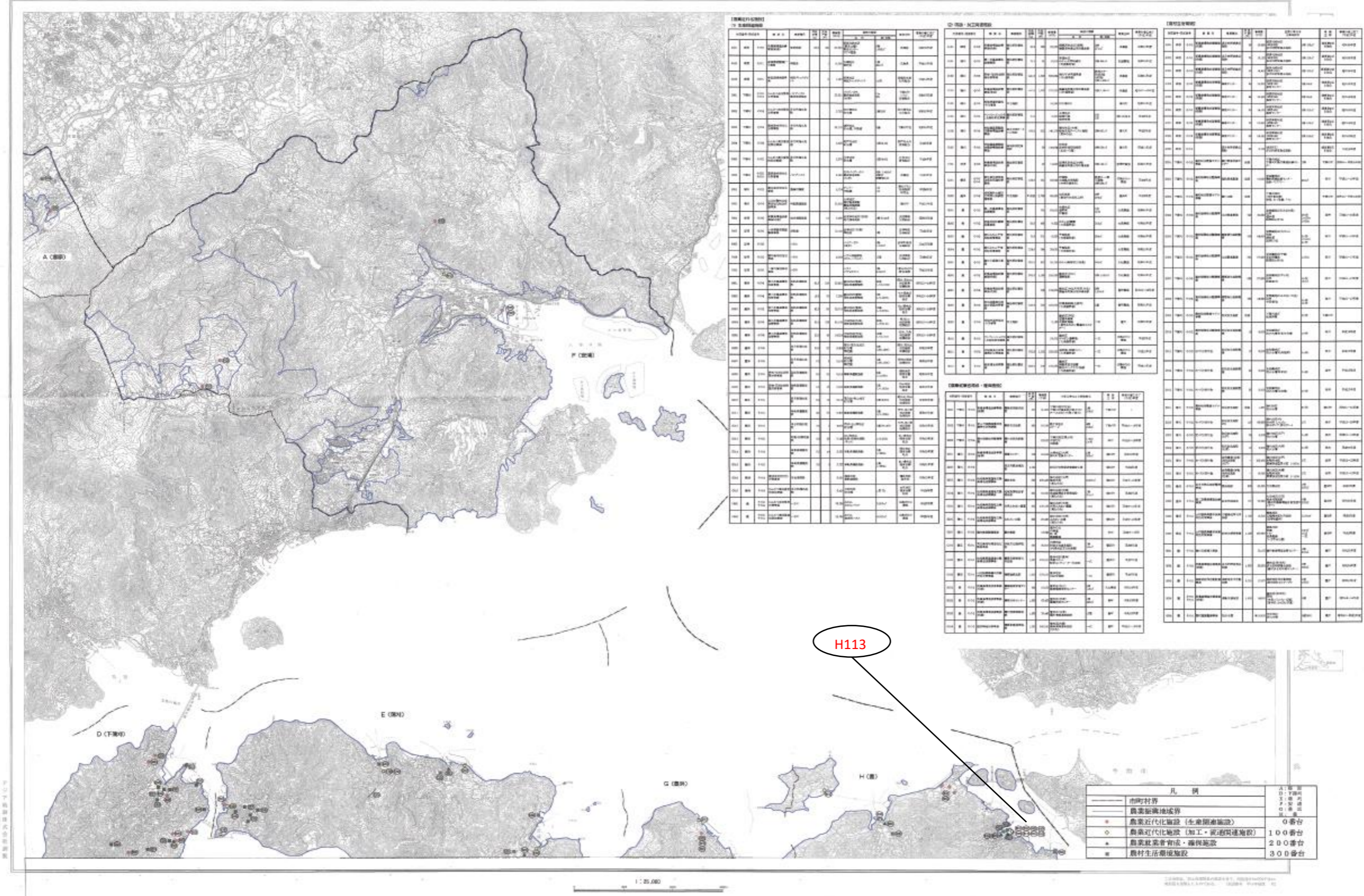

【農業近代化施設】
 市町村別施設一覧

市町村	施設名	所在地	施設種別	完成年度
...

【農業就業者育成・確保施設】
 市町村別施設一覧

市町村	施設名	所在地	施設種別	完成年度
...

【農村生活環境整備施設】
 市町村別施設一覧

市町村	施設名	所在地	施設種別	完成年度
...

凡例

——	市町村界	○	農業近代化施設 (生産関連施設)
——	農業振興地域界	◇	農業近代化施設 (加工・流通関連施設)
●	農業就業者育成・確保施設	●	農村生活環境整備施設

H113

1:25,000

資料提供：国土院、農水省、各自治体

付図2号(その4) 農業近代化施設整備状況図
 農業就業者育成・確保施設整備状況図
 農村生活環境整備状況図

1:25,000地形図



【農業近代化施設】
① 畜産関連施設

施設番号	所在地	施設名	施設種別	施設内容	整備状況	備考
001
002
003
004
005
006
007
008
009
010
011
012
013
014
015
016
017
018
019
020
021
022
023
024
025
026
027
028
029
030
031
032
033
034
035
036
037
038
039
040
041
042
043
044
045
046
047
048
049
050
051
052
053
054
055
056
057
058
059
060
061
062
063
064
065
066
067
068
069
070
071
072
073
074
075
076
077
078
079
080
081
082
083
084
085
086
087
088
089
090
091
092
093
094
095
096
097
098
099
100

② 流通・加工関連施設

施設番号	所在地	施設名	施設種別	施設内容	整備状況	備考
101
102
103
104
105
106
107
108
109
110
111
112
113
114
115
116
117
118
119
120
121
122
123
124
125
126
127
128
129
130
131
132
133
134
135
136
137
138
139
140
141
142
143
144
145
146
147
148
149
150
151
152
153
154
155
156
157
158
159
160
161
162
163
164
165
166
167
168
169
170
171
172
173
174
175
176
177
178
179
180
181
182
183
184
185
186
187
188
189
190
191
192
193
194
195
196
197
198
199
200

【農業就業者育成・確保施設】

施設番号	所在地	施設名	施設種別	施設内容	整備状況	備考
201
202
203
204
205
206
207
208
209
210
211
212
213
214
215
216
217
218
219
220
221
222
223
224
225
226		