



音戸の瀬戸 きらきら通信

2026年6月10日発行

発行：音戸町まちづくり協議会
(事務局TEL：52-1111)

注 本誌掲載の各催しについては、諸事情により中止する場合がありますので、あらかじめご了承ください。

音戸の瀬戸 ぶれあい広場 ~土曜の朝市~

新鮮な野菜の販売，飲食コーナーのほか，お楽しみ抽選会も開催！
多くの皆様のご来場をお待ちしております。

日時 | **7月4日(土) 10:00~** 売り切れ次第終了

場所 | 音戸の瀬戸ぶれあい広場 (旧音戸支所跡地)
※エコバックをご持参ください。

ミニバト | 音戸小学校(ダンス・音戸の舟唄) 明德中学校(ダンス)

野菜市 7月18日(土) 9:30~
(売り切れ次第終了)

消防車スケッチ大会

消防車両を描こう！もぎ店の出店や，ビンゴゲーム(豪華景品あり!!)を同時開催／クレヨン，画用紙などは事務局で準備します。絵の具などの持ち込みもOK。

in 音戸の瀬戸

◎入選作品は，期間を定め『音戸市民センターロビー』に展示します。
※応募作品の返却はいたしません。

●日時 6月21日(日) 9:00~12:00
●場所 音戸市民センター前庭
●参加費 無料
●対象 幼児から小学生まで
●駐車場 音戸小学校横の広場(旧公民館跡地)

●お問合せ 音戸町まちづくり協議会事務局
TEL：52-1111 (音戸市民センター内)

キラキラスマイル

楽しいイベントを開催しています。
ぜひご参加くださいね♪

☆夏がやってきますね。7月は水遊びを予定しています。
参加ご希望の方は，保育園に連絡をお願いします。
*7月のイベントは，7月10日(金)「つくってあそぼう」みずあそびのおもちゃを作りましょう。
7月17日，31日(金)「みずあそびを楽しみましょう」です。着替えなどの準備をよろしくをお願いします。
*発育測定のご希望の方はお声をかけてください。
*7月うまれのお友だちに誕生日カードをプレゼントします。
★育児相談は随時受付しています。ご利用ください。
●キラキラスマイルは，月~金曜日 ①10:00~12:00 ②13:00~15:00です。都合の良い時間にご利用ください。(予約は必要ありません)

お問い合わせ：きらきら音戸保育園 ☎52-2610

音戸図書館からのお知らせ

守守ちゃんのポケットのえほんかい (来月は，7月15日水開催だよ。)

日時 6月17日(水) 10:30~11:00
場所 音戸まちづくりセンター3階 音楽室

「あなたと本の出会い」コーナー

6月のテーマは「歯」です。テーマに関わる本の貸出・展示を予定しています。どうぞご利用ください。

自動車図書館

○きらきら音戸保育園 6月24日，7月8日(水) 10:00~10:15
○明德保育所 6月24日，7月8日(水) 10:35~10:50
○なぎさ音戸保育園 6月19日，7月3日(金) 14:30~14:45

●問合せ先：呉市音戸図書館 ☎50-0020

人権相談 と き 7月14日(火) 9時~12時
ところ 音戸まちづくりセンター 3階(工作室)
相談員 人権擁護委員

心配ごと相談 と き 7月8日(水) 13時~15時
ところ 音戸まちづくりセンター 3階(工作室)
相談員 民生児童委員

あたたかい善意

次の方々からご寄付をいただきました。

●音戸地区社会福祉協議会へ
山本 成江 様より(坪井区)
厚くお礼申し上げます。

音戸まちづくりセンターだより

問い合わせ：
音戸まちづくりセンター ☎51-3322

★楽しく絵をかこう講座★

- 日 時：7月24日(金) 10時～13時
- 対 象：小学生(2年生以下は保護者同伴)
- 定 員：15名
- 参加費：受講料 400円
- 用意する物：絵の道具一式・新聞紙・画用紙・題材(あれば)
- 申し込み：6月22日(月)～



★モールドールとしゃかしゃかキーホルダー作り★

- 日 時：7月25日(土) 10時～12時
- 対 象：年少～小学生(3年生以下は保護者同伴)
- 定 員：15名
- 参加費：受講料 400円・材料費 400円
- 用意する物：なし
- 申し込み：6月22日(月)～

太いモールを使ってぬいぐるみ風のキーホルダーとしゃかしゃかキーホルダーを作ります。

モールドールはくまかうさぎのどちらか1つを選んでもらいます。
モールの色は選ばません。
館内に見本を展示しています。



★そば打ち体験講座(全2回)★

- 日 時：7月27日(月) 9時～13時
- 対 象：18歳以上
- 定 員：8名
- 参加費：受講料 800円・材料費 1,000円
- 用意する物：エプロン・マスク・帽子(三角巾)・手拭き用タオル・台ふきん(タオル)・ふきん(布もしくはタオル)・持ち帰り用の容器(蓋付タッパー)
- 申し込み：6月22日(月)～



手の爪は短くして来てくださいね



昨年度は打ちたてのそばを試食し、とてもおいしかったそうです。持ち帰りもこんなにたくさんありました。



★船乗り猫張り子に絵つけをしよう★

- 日 時：7月29日(水) 10時～12時
- 対 象：年少～小学生(3年生以下は保護者同伴)
- 定 員：15名
- 参加費：受講料 400円・材料費 400円
- 用意する物：汚れても大丈夫な服装・色鉛筆(12色)
- 申し込み：6月22日(月)～

音戸大橋を背負った猫張り子と渡船号に絵の具で色をぬろう。

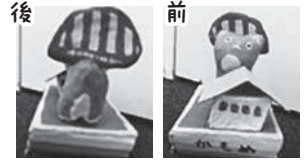

★親子手作りパン講座★

- 日 時：8月1日(土) 10時～12時
- 対 象：小学生と保護者
- 定 員：10組
- 参加費：受講料 400円・材料費 1,200円
- 用意する物：エプロン・マスク・三角巾・保冷剤・筆記用具
- 申し込み：6月22日(月)～



ニコニコお顔パンとキラキラ海色ゼリーを作ります

夏休み小学生対象講座申込の皆様へ

8時30分より先着順で受付を開始いたします。受講申し込み用紙は子供ひとりにつき1枚記入していただきます。

受付時に必要枚数を伝えてください。

親子手作りパン講座は、受講申し込み用紙に参加される子供と保護者を記入していただきます。

◎受付

毎日(祝日を除く) 8時30分～17時
申込時に参加費を納めていただくようになります。
申込は直接音戸まちづくりセンターへ
(電話での申込はできません)

6月22日(月)のみ、1人で複数人の申込みはできません。
(ただし、同一世帯は除く。)

◎次回の講座予定

0歳からの親子で楽しむ音楽(9月7・14・28日)
クラフトバンドで作るカゴバッグ(9月30日)

申込初日は混雑することもあります。
ご迷惑をおかけしますが、よろしくお願いいたします。



お仏壇・お仏具のご用命は

伝統・信用・実績の
良心と真心を売る仏壇センター

ゴクラク堂

お仏壇の修理・修復承ります

中通店 呉市中通り2-5-1 広 店 呉市広本町3-1-35
☎(0823)21-5009 ☎(0823)73-7133

音戸うずしお ステージ&マルシェ ◆ 6月28日(日) 10:00-16:30

入場無料 さまざまなステージ発表とマルシェが楽しめるイベント。館内では書道パフォーマンスや新体操の発表のほか、1階では飲食や雑貨のマルシェ、2階ではポストカード作品展「10frame」を実施

スマホは
コチラから

音戸うずしお「うたごえ喫茶」◆ 7月9日(土) 11:00-12:00

入場無料 **予約不要** 童謡や歌謡曲などNKG66withReikoと一緒に歌って楽しみませんか。歌詞はスクリーンに大きく映すので安心して歌えます。



おんど観光文化会館 最新情報はうずしおHPよりご確認ください。

うずしお <https://ondo-uzusio.jp/>

〒737-1203 呉市音戸町鯛浜1丁目2-3 TEL(0823)50-0321 番(代表)

6月4日～10日は



歯と口の健康週間

歯みがきは 体を守る 最前線
(令和8年度 健康週間標語)

歯と口の健康が
全身の健康につながります

成人で、歯を失う最大の原因は「歯周病」です。
いつまでもおいしく食事を楽しむためには、
歯と口の健康を保つことが大切です。
よく噛んでしっかり栄養をとり、
体の免疫力を高めていきましょう！

おくちの健康チェック（歯周病編）

<p>1 朝起きた時、口の中がネバネバしませんか？</p>	<p>2 歯並びが悪くなったと思いませんか？</p>	<p>3 歯肉のはれがありませんか？</p>
<p>4 歯が動きませんか？</p>	<p>5 歯ぐきの色が悪くなったと思いませんか？</p>	<p>6 口臭がしませんか？</p>
<p>7 歯石がついていませんか？</p>	<p>8 歯みがきをすると出血しませんか？</p>	<p>9 歯と歯の間に物がつまりやすくないですか？</p>

①から⑨の中で思いあたることがあったら、早めに歯科医院を受診しましょう。

わかりつけ歯科医をもち、定期的に歯科健診を受けましょう



音戸・倉橋地区 育児相談室

日時：令和8年7月1日(水)10時～11時
会場：音戸まちづくりセンター 3階和室
内容：育児相談、身長・体重測定
持参物：母子健康手帳、フェイスタオル(身体計測用)

栄養相談があります



お願い

乳幼児健診などの業務の関係でやむを得ず出張所職員が不在になることがあります。母子健康手帳の交付、ご相談などで来所される際は、事前にご連絡いただきますようお願いいたします。

問合せ 音戸保健出張所(音戸市民センター内) ☎(0823)50-0615

参加者
募集中

令和8年度 食品ロス削減で脱温暖化大作戦～学校給食編～

食品ロス対策 料理教室

料理のプロを育てている先生から、普段あまりがちな食材のおいしい使い切り方法や調理法などを学び、食品ロスのないよりよい食生活のためにできることを考えるきっかけにしよう。

日時 8月9日(日)10時30分～13時30分

参加費 無料

場所 音戸まちづくりセンター 調理室

持参物 エプロン、布巾2枚、筆記用具

定員 16名(申込多数の場合は抽選※)

申込 7月24日(金)までにこちらの二次元コードからお申込みください。

対象 音戸町在住の小学4年生～高校3年生

※参加の決定通知を7月31日(金)までにメールで送ります。

講師 広島酔心調理製菓専門学校



ひろしま食べきりごはん

主催：脱温暖化センターひろしま(広島県地球温暖化防止活動推進センター) ☎082-293-1512(平日8:30～17:30) 共催：脱温暖化ネットおんど



内科・人工透析・循環器科
呼吸器内科(土)・腎移植外科・泌尿器科(金・午後)(土)
整形外科(月・金・午前)

医療法人社団

森本 医院

院長 森本 忠雄

〒737-1377 広島県呉市倉橋町 7382-2
TEL: 0823-56-2225

社会福祉法人 おんど福祉会

きらきら音戸保育園

なぎさ音戸保育園



本部 呉市音戸町波多見 2丁目 27-1

TEL.(0823)52-2610

トライ・ザ・セーフティ in ひろしま2026

＼5人1チームで目指そう!!／

7月4日～11月30日の150日間、
無事故・無違反にチャレンジ!



参加者全員に運転記録証明書を交付
達成されたチーム全員に表彰状と記念品を贈呈
さらに抽選により旅行券等の副賞のチャンスも♪
詳しくは音戸倉橋交通安全協会まで。

音戸倉橋交通安全協会

呉市音戸町南隠渡1-11-48 0823-51-4365

申込期間 5/7～6/30 ※土日祝日を除く

参加費 チーム1組5,000円(1人あたり1,000円)



呉警察署 ☎0823-29-0110

大雨に備えて

- ◆ 避難情報が発令されていなくても、危険を感じたり、避難に不安を抱えたりしている人は、**自らの判断で早めに避難**しましょう。
- ◆ 避難を決断したら、両手が使える動きやすい格好(長靴は水が入るので危険)で、隣近所などに声かけをして避難しましょう。
- ◆ 水が膝上までである場合は、避難自体に危険が伴うため、安全な高い場所を目指して避難しましょう。
- ◆ 危険を避けるために、気象情報や河川水位情報を注視し、河川や用水路、斜面などから離れて避難しましょう。

音戸地区で大雨時に開設される避難所

- 早瀬パブリックセンター
- 音戸まちづくりセンター(ペット可)
- 波多見小学校(体育館, 教室)

※避難される際には、事前にテレビのNHKのデータ放送や呉市ホームページで開設避難所を確認するか、危機管理課(電話:25-3326)や音戸市民センターに電話で確認してから避難してください。



お問い合わせ先: 西消防署音戸分署 ☎0823-26-0343

川平興産株式会社

代表取締役 川平 展裕

〒737-1207 呉市音戸町波多見1丁目1-43
Tel.fax兼:0823-51-3699・携帯090-3633-7152
E-mail:tenyu777@ezweb.ne.jp

－ 取 扱 業 務 －

- 家屋解体
- リフォーム
- 土木工事一式
- 下水工事
- 鉄鋼
- 介護リフォーム
- 遺品整理
- 金属くず等収集・処分



TOTAL STUDIO

FOSSETTE

トータルスタジオ フォセット

www.fossette.jp

相川写真館 創業91周年

フォトプラザ店

TEL. 0823-20-0920

ポートピアパーク店

TEL. 0823-30-0313