

付図1号 土地利用計画図

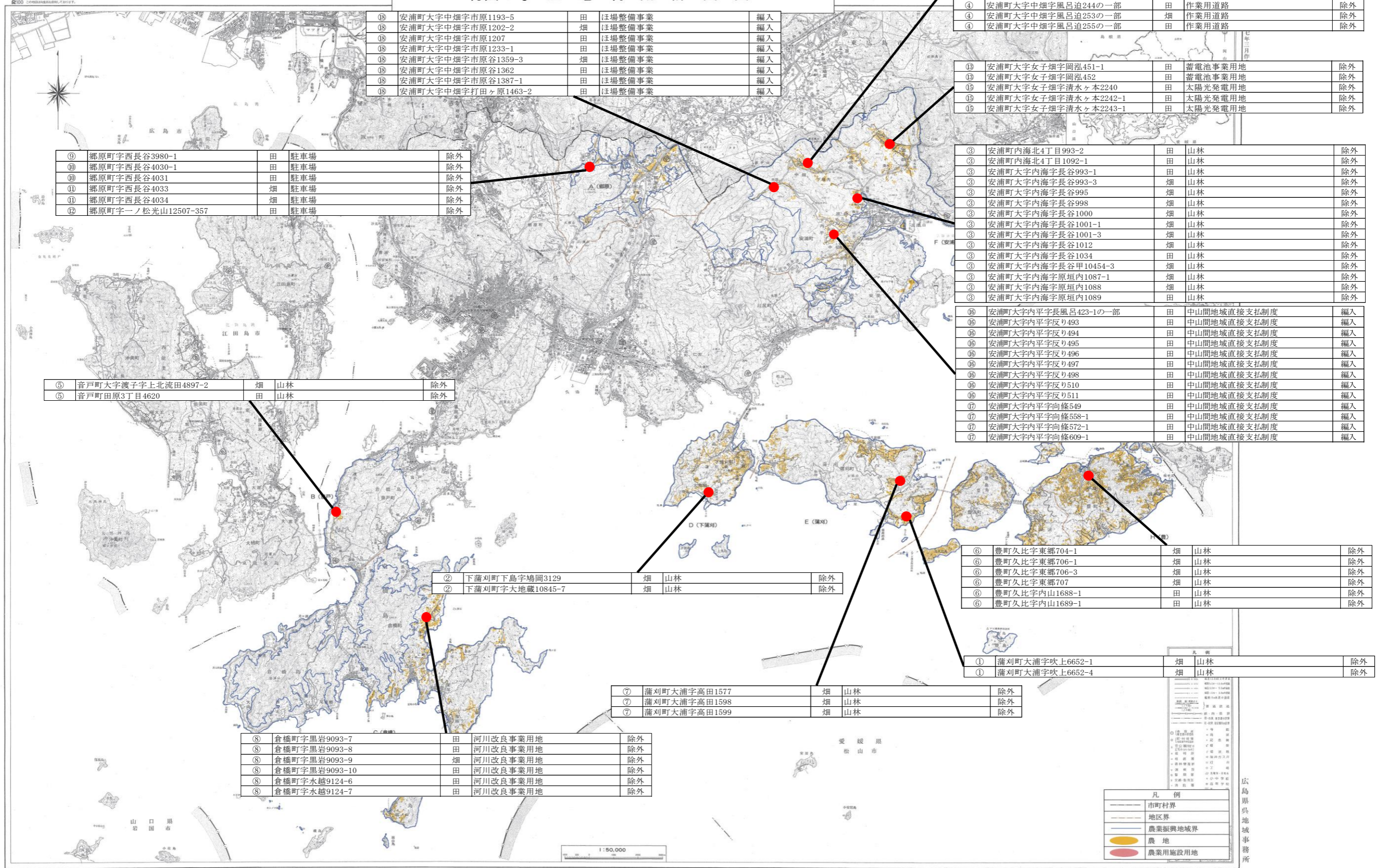

⑧	安浦町大字中畑字市原1193-5	田	ほ場整備事業	編入
⑧	安浦町大字中畑字市原1202-2	畑	ほ場整備事業	編入
⑧	安浦町大字中畑字市原1207	田	ほ場整備事業	編入
⑧	安浦町大字中畑字市原1233-1	田	ほ場整備事業	編入
⑧	安浦町大字中畑字市原1359-3	畑	ほ場整備事業	編入
⑧	安浦町大字中畑字市原1362	田	ほ場整備事業	編入
⑧	安浦町大字中畑字市原1387-1	田	ほ場整備事業	編入
⑧	安浦町大字中畑字打田ヶ原1463-2	田	ほ場整備事業	編入

④	安浦町大字中畑字風呂迫232の一部	田	作業用道路	除外
④	安浦町大字中畑字風呂迫233-1の一部	畑	作業用道路	除外
④	安浦町大字中畑字風呂迫237-1の一部	田	作業用道路	除外
④	安浦町大字中畑字風呂迫240-1の一部	田	作業用道路	除外
④	安浦町大字中畑字風呂迫240-2の一部	田	作業用道路	除外
④	安浦町大字中畑字風呂迫241の一部	田	作業用道路	除外
④	安浦町大字中畑字風呂迫243の一部	田	作業用道路	除外
④	安浦町大字中畑字風呂迫244の一部	田	作業用道路	除外
④	安浦町大字中畑字風呂迫253の一部	畑	作業用道路	除外
④	安浦町大字中畑字風呂迫255の一部	田	作業用道路	除外

⑬	安浦町大字女子畑字岡泓451-1	田	蓄電池事業用地	除外
⑬	安浦町大字女子畑字岡泓452	田	蓄電池事業用地	除外
⑬	安浦町大字女子畑字清水ヶ本2240	田	太陽光発電用地	除外
⑬	安浦町大字女子畑字清水ヶ本2242-1	田	太陽光発電用地	除外
⑬	安浦町大字女子畑字清水ヶ本2243-1	田	太陽光発電用地	除外

⑨	郷原町字西長谷3980-1	田	駐車場	除外
⑩	郷原町字西長谷4030-1	田	駐車場	除外
⑩	郷原町字西長谷4031	田	駐車場	除外
⑩	郷原町字西長谷4033	畑	駐車場	除外
⑩	郷原町字西長谷4034	畑	駐車場	除外
⑫	郷原町字一ノ松光山12507-357	田	駐車場	除外

③	安浦町内海北4丁目993-2	田	山林	除外
③	安浦町内海北4丁目1092-1	田	山林	除外
③	安浦町大字内海字長谷993-1	田	山林	除外
③	安浦町大字内海字長谷993-3	畑	山林	除外
③	安浦町大字内海字長谷995	畑	山林	除外
③	安浦町大字内海字長谷998	畑	山林	除外
③	安浦町大字内海字長谷1000	畑	山林	除外
③	安浦町大字内海字長谷1001-1	畑	山林	除外
③	安浦町大字内海字長谷1001-3	畑	山林	除外
③	安浦町大字内海字長谷1012	畑	山林	除外
③	安浦町大字内海字長谷1034	田	山林	除外
③	安浦町大字内海字長谷甲10454-3	畑	山林	除外
③	安浦町大字内海字原垣内1087-1	畑	山林	除外
③	安浦町大字内海字原垣内1088	畑	山林	除外
③	安浦町大字内海字原垣内1089	田	山林	除外

⑤	音戸町大字渡子字上北流田4897-2	畑	山林	除外
⑤	音戸町田原3丁目4620	田	山林	除外

⑩	安浦町大字内平字長風呂423-1の一部	田	中山間地域直接支払制度	編入
⑩	安浦町大字内平字反り493	田	中山間地域直接支払制度	編入
⑩	安浦町大字内平字反り494	田	中山間地域直接支払制度	編入
⑩	安浦町大字内平字反り495	田	中山間地域直接支払制度	編入
⑩	安浦町大字内平字反り496	田	中山間地域直接支払制度	編入
⑩	安浦町大字内平字反り497	田	中山間地域直接支払制度	編入
⑩	安浦町大字内平字反り498	田	中山間地域直接支払制度	編入
⑩	安浦町大字内平字反り510	田	中山間地域直接支払制度	編入
⑩	安浦町大字内平字反り511	田	中山間地域直接支払制度	編入
⑩	安浦町大字内平字向條549	田	中山間地域直接支払制度	編入
⑩	安浦町大字内平字向條558-1	田	中山間地域直接支払制度	編入
⑩	安浦町大字内平字向條572-1	田	中山間地域直接支払制度	編入
⑩	安浦町大字内平字向條609-1	田	中山間地域直接支払制度	編入

②	下蒲刈町下島字鳩岡3129	畑	山林	除外
②	下蒲刈町字大地蔵10845-7	畑	山林	除外

⑥	豊町久比字東郷704-1	畑	山林	除外
⑥	豊町久比字東郷706-1	畑	山林	除外
⑥	豊町久比字東郷706-3	畑	山林	除外
⑥	豊町久比字東郷707	畑	山林	除外
⑥	豊町久比字内山1688-1	田	山林	除外
⑥	豊町久比字内山1689-1	田	山林	除外

①	蒲刈町大浦字吹上6652-1	畑	山林	除外
①	蒲刈町大浦字吹上6652-4	畑	山林	除外

⑦	蒲刈町大浦字高田1577	畑	山林	除外
⑦	蒲刈町大浦字高田1598	畑	山林	除外
⑦	蒲刈町大浦字高田1599	畑	山林	除外

⑧	倉橋町字黒岩9093-7	田	河川改良事業用地	除外
⑧	倉橋町字黒岩9093-8	田	河川改良事業用地	除外
⑧	倉橋町字黒岩9093-9	畑	河川改良事業用地	除外
⑧	倉橋町字黒岩9093-10	田	河川改良事業用地	除外
⑧	倉橋町字水越9124-6	田	河川改良事業用地	除外
⑧	倉橋町字水越9124-7	田	河川改良事業用地	除外

凡例

——	市町村界
——	地区界
——	農業振興地域界
●	農地
●	農業用施設用地

広島県農地地務所

付図2号 農業生産基盤整備計画図
 農用地等保全整備計画図
 農業就業者育成・確保施設整備計画図

計画番号	事業の種類	事業の概要	受益の範囲	利用の達成
1	農業生産基盤整備	国土防衛地区 活用整備 7ha	F 安清	
2	農道整備	安全確保地区(農道入地1ha) 新設舗装 C・補修 K2機	D 下清町 E 清洲 G 豊浜 H 豊	1,452
3	農道整備	安全確保地区(農道入地1ha) 新設舗装 C・補修 K2機 砂防工 K1機	D 下清町 E 清洲 G 豊浜 H 豊	675
4	海岸保全施設整備	防砂防浪地区 堤防工 L-516m	C 豊橋	
5	海岸保全施設整備	防砂防浪地区 堤防工 L-1,123m	C 豊橋	
6	ため池整備	中流(堤防上)地区 ため池改修一式	F 安清	32

計画番号	施設の種類	施設の概要	受益の範囲	利用の達成
1	農業体験施設・農業学校等	新設附立 施設 L-1 補修 K1機	C 豊橋	

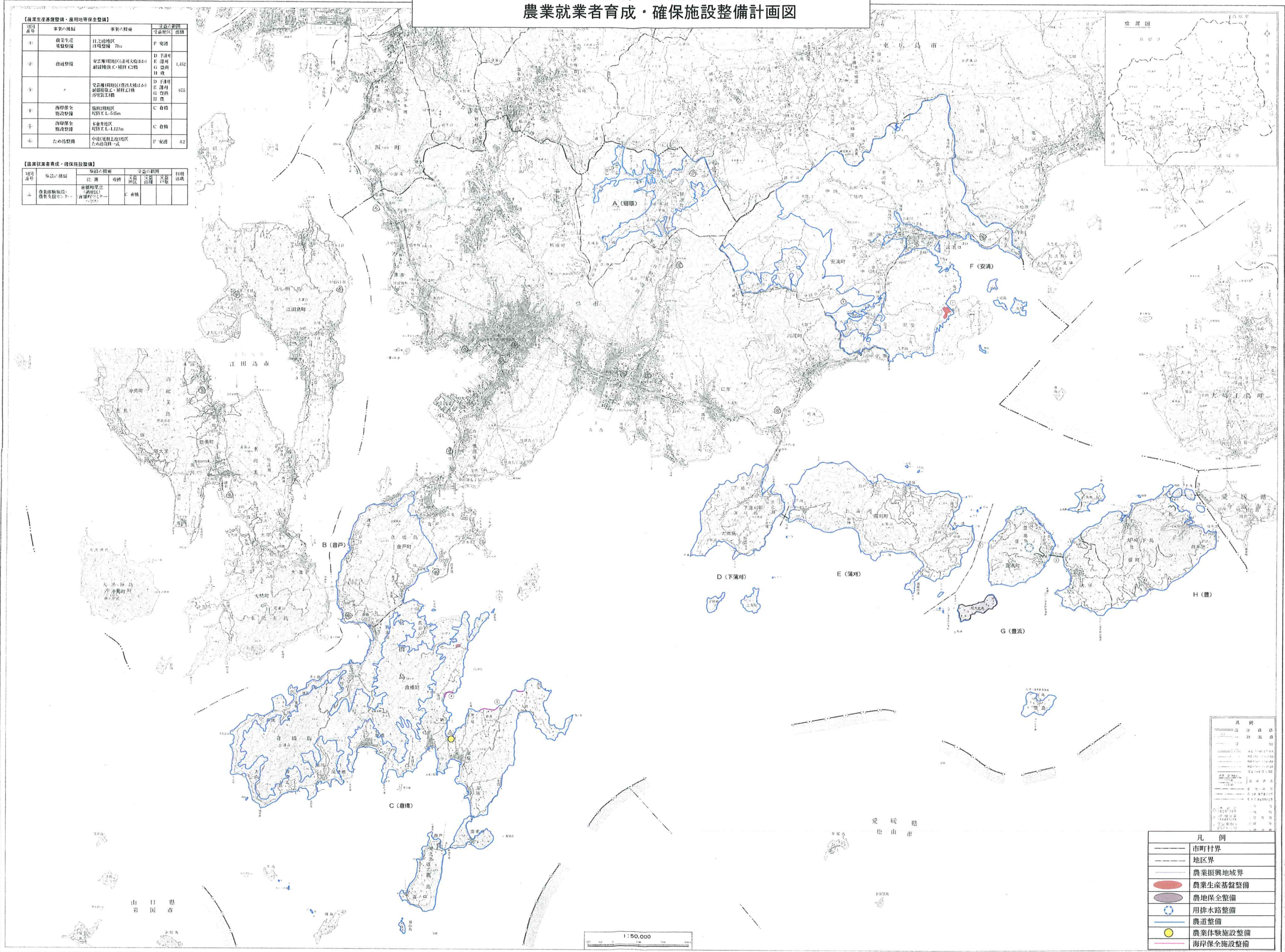

——	市町村界
——	地区界
——	農業振興地域界
●	農業生産基盤整備
○	農地保全整備
○	用排水路整備
○	農道整備
●	農業体験施設整備
○	海岸保全施設整備

——	市町村界
——	地区界
——	農業振興地域界
●	農業生産基盤整備
○	農地保全整備
○	用排水路整備
○	農道整備
●	農業体験施設整備
○	海岸保全施設整備

平成十七年二月作成

広島県農地事務所

付図1号(その1) 農業生産基盤整備状況図
農用地等保全整備状況図

市町界	農振地域界	区画整理	農地造成	農地保全整備	用排水路整備	ため池整備	農道・連絡道整備	集落道整備	農業集落排水施設整備	海岸保全施設整備
504	504	504	504	504	504	504	504	504	504	504
505	505	505	505	505	505	505	505	505	505	505
506	506	506	506	506	506	506	506	506	506	506
507	507	507	507	507	507	507	507	507	507	507
508	508	508	508	508	508	508	508	508	508	508
509	509	509	509	509	509	509	509	509	509	509
510	510	510	510	510	510	510	510	510	510	510
511	511	511	511	511	511	511	511	511	511	511
512	512	512	512	512	512	512	512	512	512	512
513	513	513	513	513	513	513	513	513	513	513
514	514	514	514	514	514	514	514	514	514	514
515	515	515	515	515	515	515	515	515	515	515
516	516	516	516	516	516	516	516	516	516	516
517	517	517	517	517	517	517	517	517	517	517
518	518	518	518	518	518	518	518	518	518	518
519	519	519	519	519	519	519	519	519	519	519
520	520	520	520	520	520	520	520	520	520	520
521	521	521	521	521	521	521	521	521	521	521
522	522	522	522	522	522	522	522	522	522	522
523	523	523	523	523	523	523	523	523	523	523
524	524	524	524	524	524	524	524	524	524	524
525	525	525	525	525	525	525	525	525	525	525
526	526	526	526	526	526	526	526	526	526	526
527	527	527	527	527	527	527	527	527	527	527
528	528	528	528	528	528	528	528	528	528	528
529	529	529	529	529	529	529	529	529	529	529
530	530	530	530	530	530	530	530	530	530	530
531	531	531	531	531	531	531	531	531	531	531
532	532	532	532	532	532	532	532	532	532	532
533	533	533	533	533	533	533	533	533	533	533
534	534	534	534	534	534	534	534	534	534	534
535	535	535	535	535	535	535	535	535	535	535
536	536	536	536	536	536	536	536	536	536	536
537	537	537	537	537	537	537	537	537	537	537
538	538	538	538	538	538	538	538	538	538	538
539	539	539	539	539	539	539	539	539	539	539
540	540	540	540	540	540	540	540	540	540	540
541	541	541	541	541	541	541	541	541	541	541
542	542	542	542	542	542	542	542	542	542	542
543	543	543	543	543	543	543	543	543	543	543
544	544	544	544	544	544	544	544	544	544	544
545	545	545	545	545	545	545	545	545	545	545
546	546	546	546	546	546	546	546	546	546	546
547	547	547	547	547	547	547	547	547	547	547
548	548	548	548	548	548	548	548	548	548	548
549	549	549	549	549	549	549	549	549	549	549
550	550	550	550	550	550	550	550	550	550	550
551	551	551	551	551	551	551	551	551	551	551
552	552	552	552	552	552	552	552	552	552	552
553	553	553	553	553	553	553	553	553	553	553
554	554	554	554	554	554	554	554	554	554	554
555	555	555	555	555	555	555	555	555	555	555
556	556	556	556	556	556	556	556	556	556	556
557	557	557	557	557	557	557	557	557	557	557
558	558	558	558	558	558	558	558	558	558	558
559	559	559	559	559	559	559	559	559	559	559
560	560	560	560	560	560	560	560	560	560	560
561	561	561	561	561	561	561	561	561	561	561
562	562	562	562	562	562	562	562	562	562	562
563	563	563	563	563	563	563	563	563	563	563
564	564	564	564	564	564	564	564	564	564	564
565	565	565	565	565	565	565	565	565	565	565
566	566	566	566	566	566	566	566	566	566	566
567	567	567	567	567	567	567	567	567	567	567
568	568	568	568	568	568	568	568	568	568	568
569	569	569	569	569	569	569	569	569	569	569
570	570	570	570	570	570	570	570	570	570	570
571	571	571	571	571	571	571	571	571	571	571
572	572	572	572	572	572	572	572	572	572	572
573	573	573	573	573	573	573	573	573	573	573
574	574	574	574	574	574	574	574	574	574	574
575	575	575	575	575	575	575	575	575	575	575
576	576	576	576	576	576	576	576	576	576	576
577	577	577	577	577	577	577	577	577	577	577
578	578	578	578	578	578	578	578	578	578	578
579	579	579	579	579	579	579	579	579	579	579
580	580	580	580	580	580	580	580	580	580	580
581	581	581	581	581	581	581	581	581	581	581
582	582	582	582	582	582	582	582	582	582	582
583	583	583	583	583	583	583	583	583	583	583
584	584	584	584	584	584	584	584	584	584	584
585	585	585	585	585	585	585	585	585	585	585
586	586	586	586	586	586	586	586	586	586	586
587	587	587	587	587	587	587	587	587	587	587
588	588	588	588	588	588	588	588	588	588	588
589	589	589	589	589	589	589	589	589	589	589
590	590	590	590	590	590	590	590	590	590	590
591	591	591	591	591	591	591	591	591	591	591
592	592	592	592	592	592	592	592	592	592	592
593	593	593	593	593	593	593	593	593	593	593
594	594	594	594	594	594	594	594	594	594	594
595	595	595	595	595	595	595	595	595	595	595
596	596	596	596	596	596	596	596	596	596	596
597	597	597	597	597	597	597	597	597	597	597
598	598	598	598	598	598	598	598	598	598	598
599	599	599	599	599	599	599	599	599	599	599
600	600	600	600	600	600	600	600	600	600	600

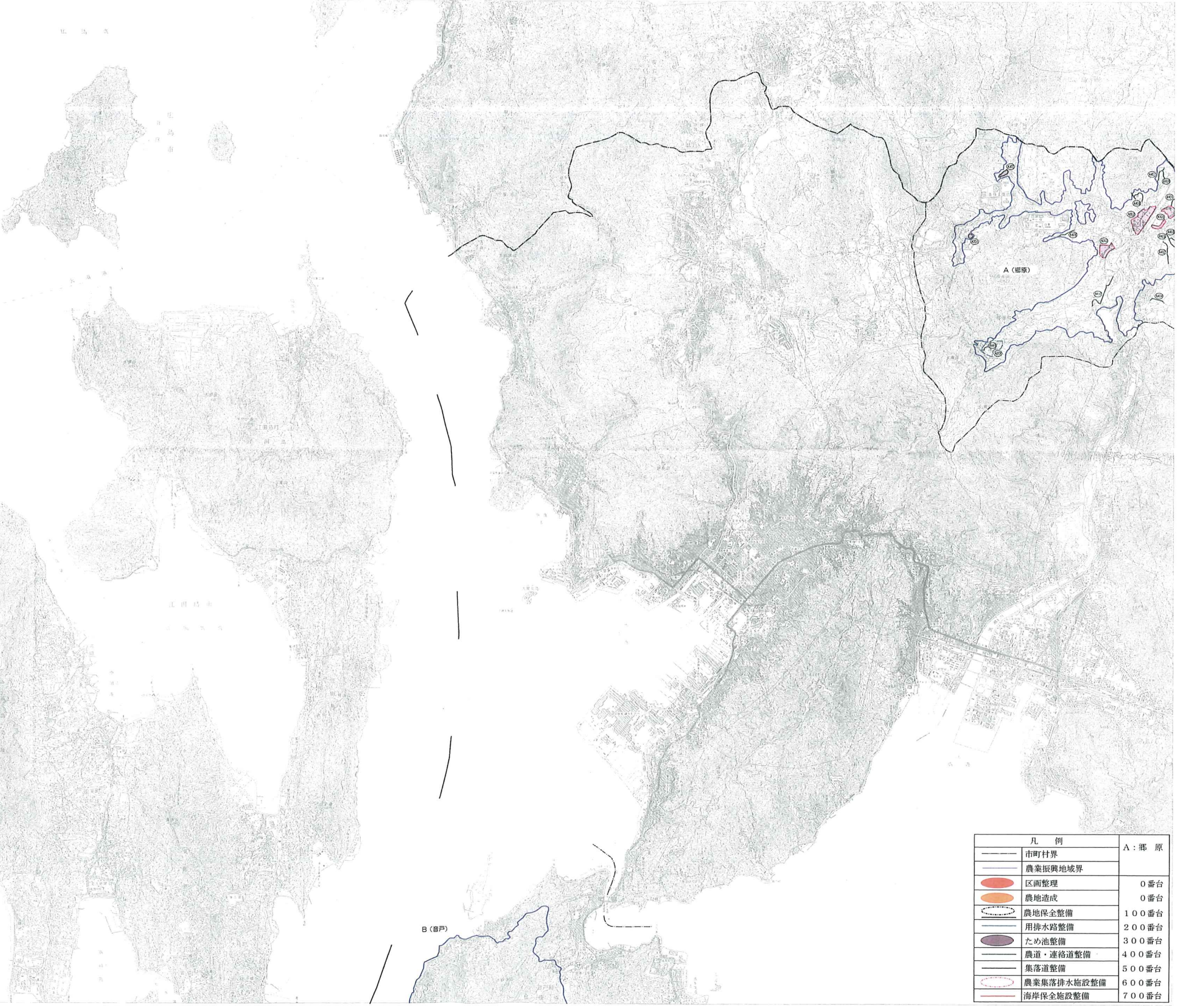

凡例		A: 郷原
市町村界		
農振振興地域界		
区画整理	0番台	
農地造成	0番台	
農地保全整備	100番台	
用排水路整備	200番台	
ため池整備	300番台	
農道・連絡道整備	400番台	
集落道整備	500番台	
農業集落排水施設整備	600番台	
海岸保全施設整備	700番台	

記号
 ○ 市町村界
 □ 農振振興地域界
 ● 区画整理
 ● 農地造成
 ● 農地保全整備
 ● 用排水路整備
 ● ため池整備
 ● 農道・連絡道整備
 ● 集落道整備
 ● 農業集落排水施設整備
 ● 海岸保全施設整備

付図1号(その2) 農業生産基盤整備状況図
農用地等保全整備状況図

凡例	
市町村界	A: 市界
農業振興地域界	D: 下流河川
区画整理	E: 農道
農地造成	F: 交通
農地保全整備	G: 排水
用排水路整備	H: 堤防
ため池整備	
農道・連絡道整備	
集落道整備	
農業集落排水施設整備	
海岸保全施設整備	

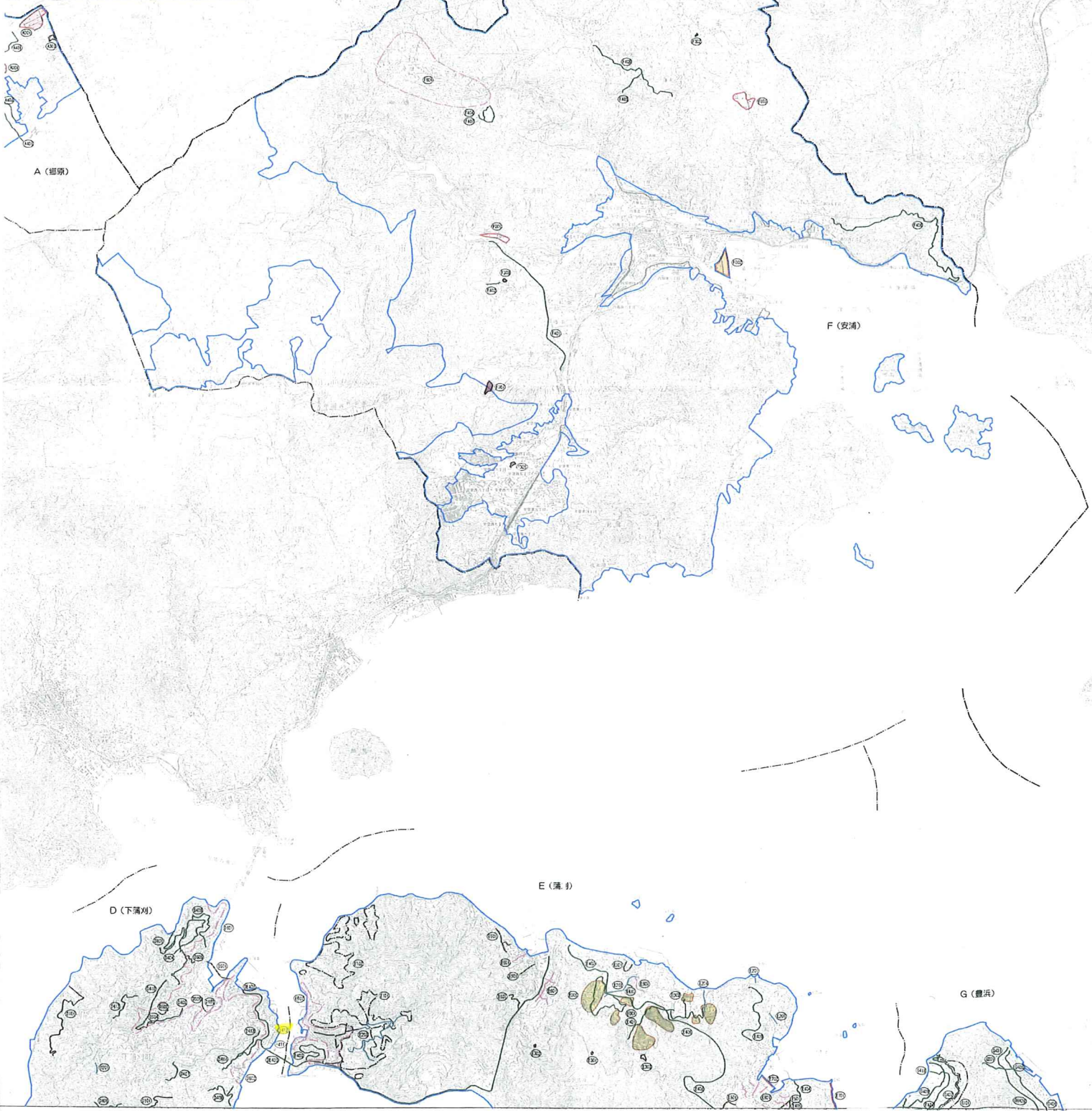

地区番号	地区名	農地種別	整備内容	面積	単価	総額
4881	豊	水田	農地造成	1.2	10000	120000
4882	豊	水田	農地造成	1.5	10000	150000
4883	豊	水田	農地造成	1.8	10000	180000
4884	豊	水田	農地造成	2.1	10000	210000
4885	豊	水田	農地造成	2.4	10000	240000
4886	豊	水田	農地造成	2.7	10000	270000
4887	豊	水田	農地造成	3.0	10000	300000
4888	豊	水田	農地造成	3.3	10000	330000
4889	豊	水田	農地造成	3.6	10000	360000
4890	豊	水田	農地造成	3.9	10000	390000
4891	豊	水田	農地造成	4.2	10000	420000
4892	豊	水田	農地造成	4.5	10000	450000
4893	豊	水田	農地造成	4.8	10000	480000
4894	豊	水田	農地造成	5.1	10000	510000
4895	豊	水田	農地造成	5.4	10000	540000
4896	豊	水田	農地造成	5.7	10000	570000
4897	豊	水田	農地造成	6.0	10000	600000
4898	豊	水田	農地造成	6.3	10000	630000
4899	豊	水田	農地造成	6.6	10000	660000
4900	豊	水田	農地造成	6.9	10000	690000
4901	豊	水田	農地造成	7.2	10000	720000
4902	豊	水田	農地造成	7.5	10000	750000
4903	豊	水田	農地造成	7.8	10000	780000
4904	豊	水田	農地造成	8.1	10000	810000
4905	豊	水田	農地造成	8.4	10000	840000
4906	豊	水田	農地造成	8.7	10000	870000
4907	豊	水田	農地造成	9.0	10000	900000
4908	豊	水田	農地造成	9.3	10000	930000
4909	豊	水田	農地造成	9.6	10000	960000
4910	豊	水田	農地造成	9.9	10000	990000
4911	豊	水田	農地造成	10.2	10000	1020000
4912	豊	水田	農地造成	10.5	10000	1050000
4913	豊	水田	農地造成	10.8	10000	1080000
4914	豊	水田	農地造成	11.1	10000	1110000
4915	豊	水田	農地造成	11.4	10000	1140000
4916	豊	水田	農地造成	11.7	10000	1170000
4917	豊	水田	農地造成	12.0	10000	1200000
4918	豊	水田	農地造成	12.3	10000	1230000
4919	豊	水田	農地造成	12.6	10000	1260000
4920	豊	水田	農地造成	12.9	10000	1290000
4921	豊	水田	農地造成	13.2	10000	1320000
4922	豊	水田	農地造成	13.5	10000	1350000
4923	豊	水田	農地造成	13.8	10000	1380000
4924	豊	水田	農地造成	14.1	10000	1410000
4925	豊	水田	農地造成	14.4	10000	1440000
4926	豊	水田	農地造成	14.7	10000	1470000
4927	豊	水田	農地造成	15.0	10000	1500000
4928	豊	水田	農地造成	15.3	10000	1530000
4929	豊	水田	農地造成	15.6	10000	1560000
4930	豊	水田	農地造成	15.9	10000	1590000
4931	豊	水田	農地造成	16.2	10000	1620000
4932	豊	水田	農地造成	16.5	10000	1650000
4933	豊	水田	農地造成	16.8	10000	1680000
4934	豊	水田	農地造成	17.1	10000	1710000
4935	豊	水田	農地造成	17.4	10000	1740000
4936	豊	水田	農地造成	17.7	10000	1770000
4937	豊	水田	農地造成	18.0	10000	1800000
4938	豊	水田	農地造成	18.3	10000	1830000
4939	豊	水田	農地造成	18.6	10000	1860000
4940	豊	水田	農地造成	18.9	10000	1890000
4941	豊	水田	農地造成	19.2	10000	1920000
4942	豊	水田	農地造成	19.5	10000	1950000
4943	豊	水田	農地造成	19.8	10000	1980000
4944	豊	水田	農地造成	20.1	10000	2010000
4945	豊	水田	農地造成	20.4	10000	2040000
4946	豊	水田	農地造成	20.7	10000	2070000
4947	豊	水田	農地造成	21.0	10000	2100000
4948	豊	水田	農地造成	21.3	10000	2130000
4949	豊	水田	農地造成	21.6	10000	2160000
4950	豊	水田	農地造成	21.9	10000	2190000
4951	豊	水田	農地造成	22.2	10000	2220000
4952	豊	水田	農地造成	22.5	10000	2250000
4953	豊	水田	農地造成	22.8	10000	2280000
4954	豊	水田	農地造成	23.1	10000	2310000
4955	豊	水田	農地造成	23.4	10000	2340000
4956	豊	水田	農地造成	23.7	10000	2370000
4957	豊	水田	農地造成	24.0	10000	2400000
4958	豊	水田	農地造成	24.3	10000	2430000
4959	豊	水田	農地造成	24.6	10000	2460000
4960	豊	水田	農地造成	24.9	10000	2490000
4961	豊	水田	農地造成	25.2	10000	2520000
4962	豊	水田	農地造成	25.5	10000	2550000
4963	豊	水田	農地造成	25.8	10000	2580000
4964	豊	水田	農地造成	26.1	10000	2610000
4965	豊	水田	農地造成	26.4	10000	2640000
4966	豊	水田	農地造成	26.7	10000	2670000
4967	豊	水田	農地造成	27.0	10000	2700000
4968	豊	水田	農地造成	27.3	10000	2730000
4969	豊	水田	農地造成	27.6	10000	2760000
4970	豊	水田	農地造成	27.9	10000	2790000
4971	豊	水田	農地造成	28.2	10000	2820000
4972	豊	水田	農地造成	28.5	10000	2850000
4973	豊	水田	農地造成	28.8	10000	2880000
4974	豊	水田	農地造成	29.1	10000	2910000
4975	豊	水田	農地造成	29.4	10000	2940000
4976	豊	水田	農地造成	29.7	10000	2970000
4977	豊	水田	農地造成	30.0	10000	3000000
4978	豊	水田	農地造成	30.3	10000	3030000
4979	豊	水田	農地造成	30.6	10000	3060000
4980	豊	水田	農地造成	30.9	10000	3090000
4981	豊	水田	農地造成	31.2	10000	3120000
4982	豊	水田	農地造成	31.5	10000	3150000
4983	豊	水田	農地造成	31.8	10000	3180000
4984	豊	水田	農地造成	32.1	10000	3210000
4985	豊	水田	農地造成	32.4	10000	3240000
4986	豊	水田	農地造成	32.7	10000	3270000
4987	豊	水田	農地造成	33.0	10000	3300000
4988	豊	水田	農地造成	33.3	10000	3330000
4989	豊	水田	農地造成	33.6	10000	3360000
4990	豊	水田	農地造成	33.9	10000	3390000
4991	豊	水田	農地造成	34.2	10000	3420000
4992	豊	水田	農地造成	34.5	10000	3450000
4993	豊	水田	農地造成	34.8	10000	3480000
4994	豊	水田	農地造成	35.1	10000	3510000
4995	豊	水田	農地造成	35.4	10000	3540000
4996	豊	水田	農地造成	35.7	10000	3570000
4997	豊	水田	農地造成	36.0	10000	3600000
4998	豊	水田	農地造成	36.3	10000	3630000
4999	豊	水田	農地造成	36.6	10000	3660000
5000	豊	水田	農地造成	36.9	10000	3690000

地区番号	地区名	農地種別	整備内容	面積	単価	総額
5001	豊	水田	農地造成	37.2	10000	3720000
5002	豊	水田	農地造成	37.5	10000	3750000
5003	豊	水田	農地造成	37.8	10000	3780000
5004	豊	水田	農地造成	38.1	10000	3810000
5005	豊	水田	農地造成	38.4	10000	3840000
5006	豊	水田	農地造成	38.7	10000	3870000
5007	豊	水田	農地造成	39.0	10000	3900000
5008	豊	水田	農地造成	39.3	10000	3930000
5009	豊	水田	農地造成	39.6	10000	3960000
5010	豊	水田	農地造成	39.9	10000	3990000
5011	豊	水田	農地造成	40.2	10000	4020000
5012	豊	水田	農地造成	40.5	10000	4050000
5013	豊	水田	農地造成	40.8	10000	4080000
5014	豊	水田	農地造成	41.1	10000	4110000
5015	豊	水田	農地造成	41.4	10000	4140000
5016	豊	水田	農地造成	41.7	10000	4170000
5017	豊	水田	農地造成	42.0	10000	4200000
5018	豊	水田	農地造成	42.3	10000	4230000
5019	豊	水田	農地造成	42.6	10000	4260000
5020	豊	水田	農地造成	42.9	10000	4290000
5021	豊	水田	農地造成	43.2	10000	4320000
5022	豊	水田	農地造成	43.5	10000	4350000
5023	豊	水田	農地造成	43.8	10000	4380000
5024	豊	水田	農地造成	44.1	10000	4410000
5025	豊	水田	農地造成	44.4	10000	4440000
5026	豊	水田	農地造成	44.7	10000	4470000
5027	豊	水田	農地造成	45.0	10000	4500000
5028	豊	水田	農地造成	45.3	10000	4530000
5029	豊	水田	農地造成	45.6	10000	4560000
5030	豊	水田	農地造成	45.9	10000	4590000
5031	豊	水田	農地造成	46.2	10000	4620000
5032	豊	水田	農地造成	46.5	10000	4650000
5033	豊	水田	農地造成	46.8	10000	4680000
5034	豊	水田	農地造成	47.1	10000	4710000
5035	豊	水田	農地造成	47.4	10000	4740000
5036	豊					

付図1号(その3) 農業生産基盤整備状況図
農用地等保全整備状況図

1:25,000地形図

計画番号(2桁)番号	事業名	事業種別	事業内容(事業計画)概要	事業年度	事業完了年度
1701	農地造成・農業生産基盤整備	区画整理	農地造成(1.5ha)	令和2年度	令和2年度
1702	農地造成・農業生産基盤整備	区画整理	農地造成(1.5ha)	令和2年度	令和2年度
1703	農地造成・農業生産基盤整備	区画整理	農地造成(1.5ha)	令和2年度	令和2年度
1704	農地造成・農業生産基盤整備	区画整理	農地造成(1.5ha)	令和2年度	令和2年度
1705	農地造成・農業生産基盤整備	区画整理	農地造成(1.5ha)	令和2年度	令和2年度
1706	農地造成・農業生産基盤整備	区画整理	農地造成(1.5ha)	令和2年度	令和2年度
1707	農地造成・農業生産基盤整備	区画整理	農地造成(1.5ha)	令和2年度	令和2年度
1708	農地造成・農業生産基盤整備	区画整理	農地造成(1.5ha)	令和2年度	令和2年度
1709	農地造成・農業生産基盤整備	区画整理	農地造成(1.5ha)	令和2年度	令和2年度
1710	農地造成・農業生産基盤整備	区画整理	農地造成(1.5ha)	令和2年度	令和2年度
1711	農地造成・農業生産基盤整備	区画整理	農地造成(1.5ha)	令和2年度	令和2年度
1712	農地造成・農業生産基盤整備	区画整理	農地造成(1.5ha)	令和2年度	令和2年度
1713	農地造成・農業生産基盤整備	区画整理	農地造成(1.5ha)	令和2年度	令和2年度
1714	農地造成・農業生産基盤整備	区画整理	農地造成(1.5ha)	令和2年度	令和2年度
1715	農地造成・農業生産基盤整備	区画整理	農地造成(1.5ha)	令和2年度	令和2年度
1716	農地造成・農業生産基盤整備	区画整理	農地造成(1.5ha)	令和2年度	令和2年度
1717	農地造成・農業生産基盤整備	区画整理	農地造成(1.5ha)	令和2年度	令和2年度
1718	農地造成・農業生産基盤整備	区画整理	農地造成(1.5ha)	令和2年度	令和2年度
1719	農地造成・農業生産基盤整備	区画整理	農地造成(1.5ha)	令和2年度	令和2年度
1720	農地造成・農業生産基盤整備	区画整理	農地造成(1.5ha)	令和2年度	令和2年度

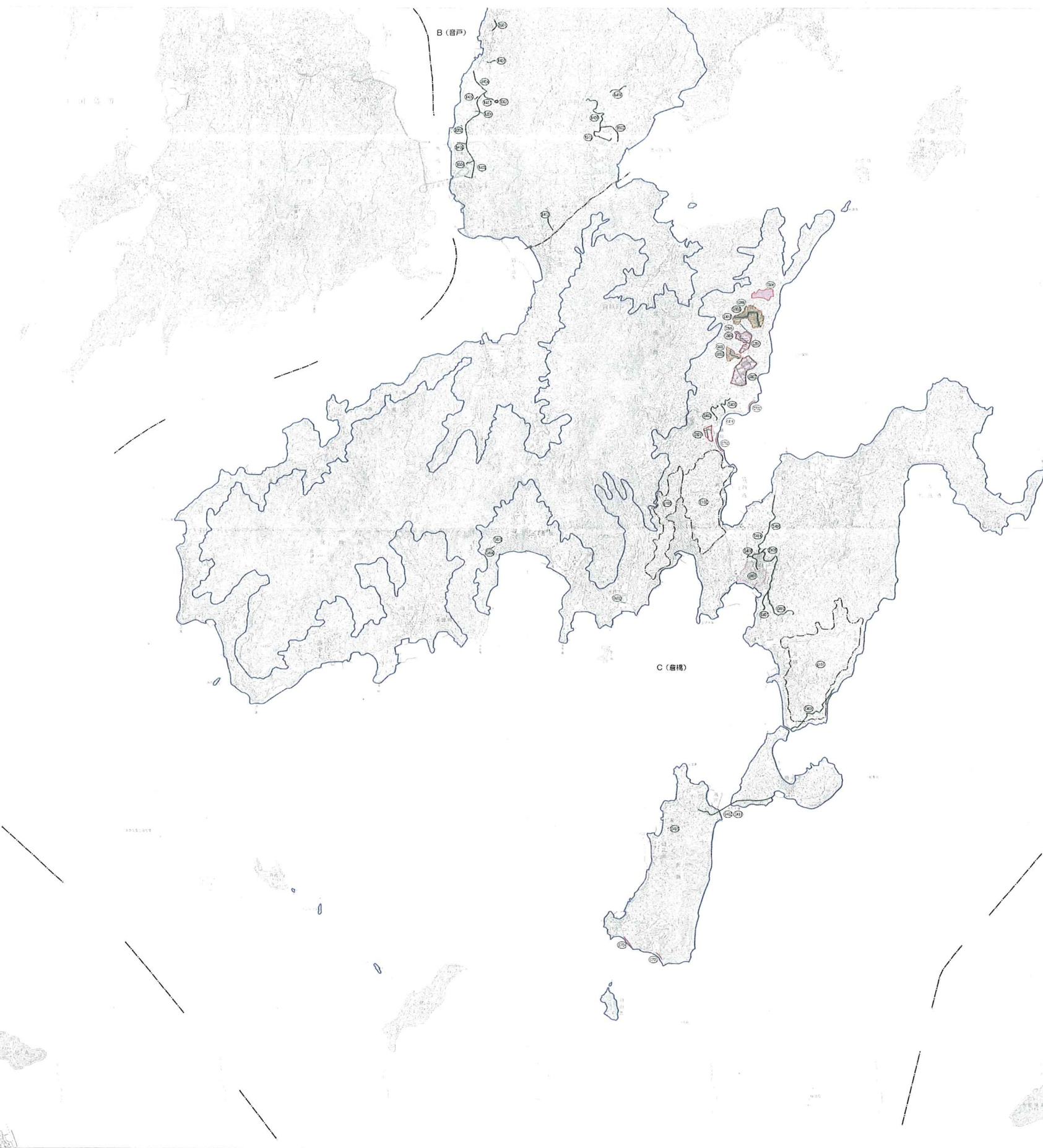

凡例	
市町村界	B:音戸
農業振興地域界	C:音橋
区画整理	0番台
農地造成・農業生産基盤整備	0番台
農地保全整備	100番台
用排水路整備	200番台
ため池整備	300番台
農道・連絡道整備	400番台
集落道整備	500番台
農業集落排水施設整備	600番台
海岸保全施設整備	700番台

付図2号(その1) 農業近代化施設整備状況図
 農業就業者育成・確保施設整備状況図
 農村生活環境整備状況図

1:25,000地形図

【農業近代化施設】
 (1) 生産関連施設

年度	施設種別	施設名称	面積(㎡)	備註
2000	畜産	畜産用施設整備事業(畜舎)	743	畜舎1棟(1,000㎡)
2001	畜産	畜産用施設整備事業(畜舎)	1	畜舎1棟(1,000㎡)
2002	畜産	畜産用施設整備事業(畜舎)	1	畜舎1棟(1,000㎡)

(2) 流通・加工関連施設

年度	施設種別	施設名称	面積(㎡)	備註
2000	流通	流通用施設整備事業(流通センター)	183	流通センター1棟(1,830㎡)

【農村生活環境】

年度	施設種別	施設名称	面積(㎡)	備註
2000	農村生活環境	農村生活環境整備事業(農村生活センター)	43	農村生活センター1棟(430㎡)
2001	農村生活環境	農村生活環境整備事業(農村生活センター)	75	農村生活センター1棟(750㎡)
2002	農村生活環境	農村生活環境整備事業(農村生活センター)	44	農村生活センター1棟(440㎡)
2003	農村生活環境	農村生活環境整備事業(農村生活センター)	43	農村生活センター1棟(430㎡)
2004	農村生活環境	農村生活環境整備事業(農村生活センター)	43	農村生活センター1棟(430㎡)
2005	農村生活環境	農村生活環境整備事業(農村生活センター)	43	農村生活センター1棟(430㎡)
2006	農村生活環境	農村生活環境整備事業(農村生活センター)	43	農村生活センター1棟(430㎡)
2007	農村生活環境	農村生活環境整備事業(農村生活センター)	43	農村生活センター1棟(430㎡)
2008	農村生活環境	農村生活環境整備事業(農村生活センター)	43	農村生活センター1棟(430㎡)
2009	農村生活環境	農村生活環境整備事業(農村生活センター)	43	農村生活センター1棟(430㎡)
2010	農村生活環境	農村生活環境整備事業(農村生活センター)	43	農村生活センター1棟(430㎡)

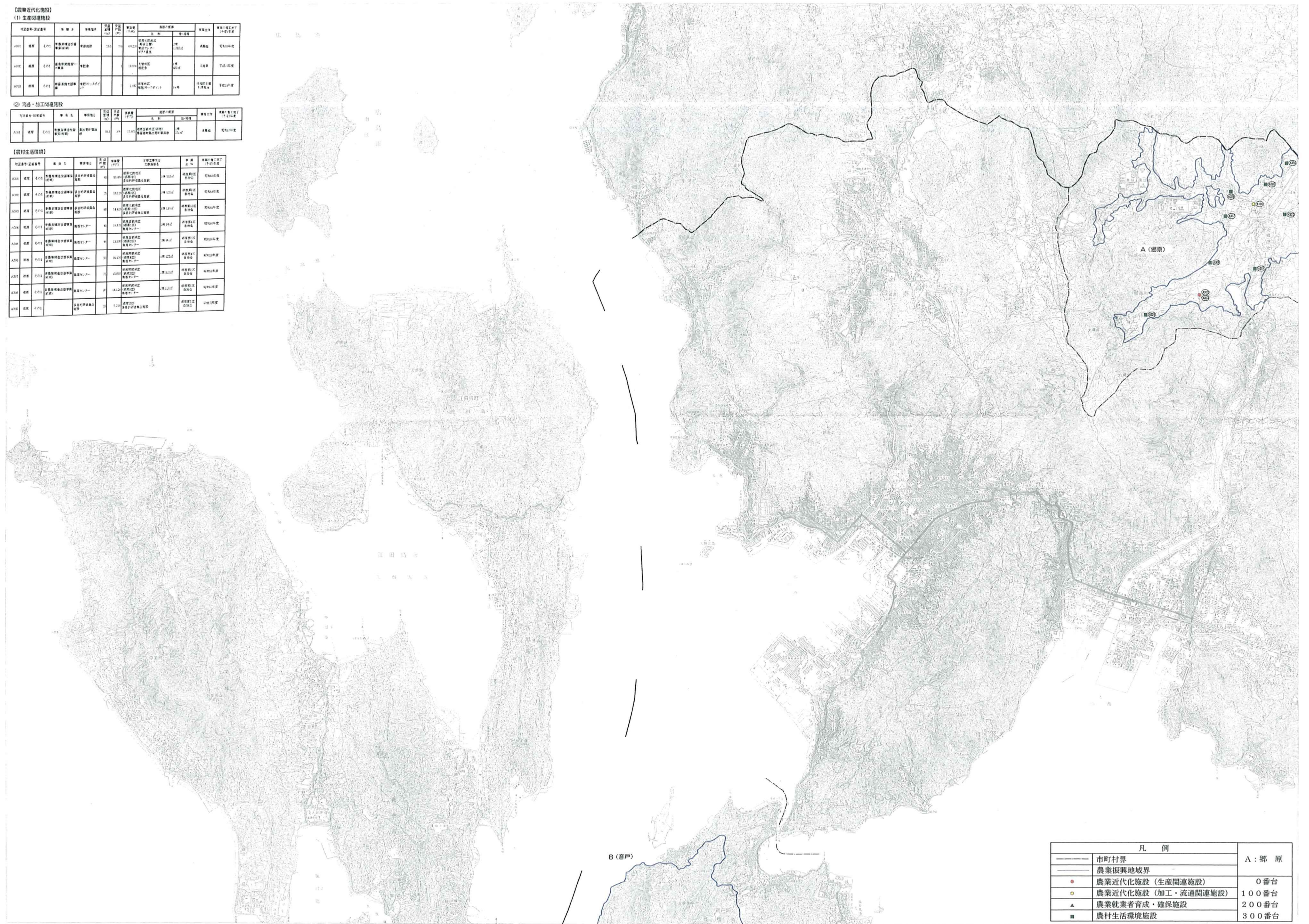

- 記号
- 農業近代化施設(生産関連施設)
 - 農業近代化施設(流通・加工関連施設)
 - 農業就業者育成・確保施設
 - 農村生活環境施設

凡例

——	市町村界	A: 郷原
——	農業振興地域界	
●	農業近代化施設(生産関連施設)	0番台
○	農業近代化施設(加工・流通関連施設)	100番台
▲	農業就業者育成・確保施設	200番台
■	農村生活環境施設	300番台

1:25,000

この図は、国土院の地形図を基に作成されたもので、正確性を保証するものではありません。また、この図は、国土院の地形図を基に作成されたもので、正確性を保証するものではありません。

付図2号(その2) 農業近代化施設整備状況図
 農業就業者育成・確保施設整備状況図
 農村生活環境整備状況図

1:25,000地形図

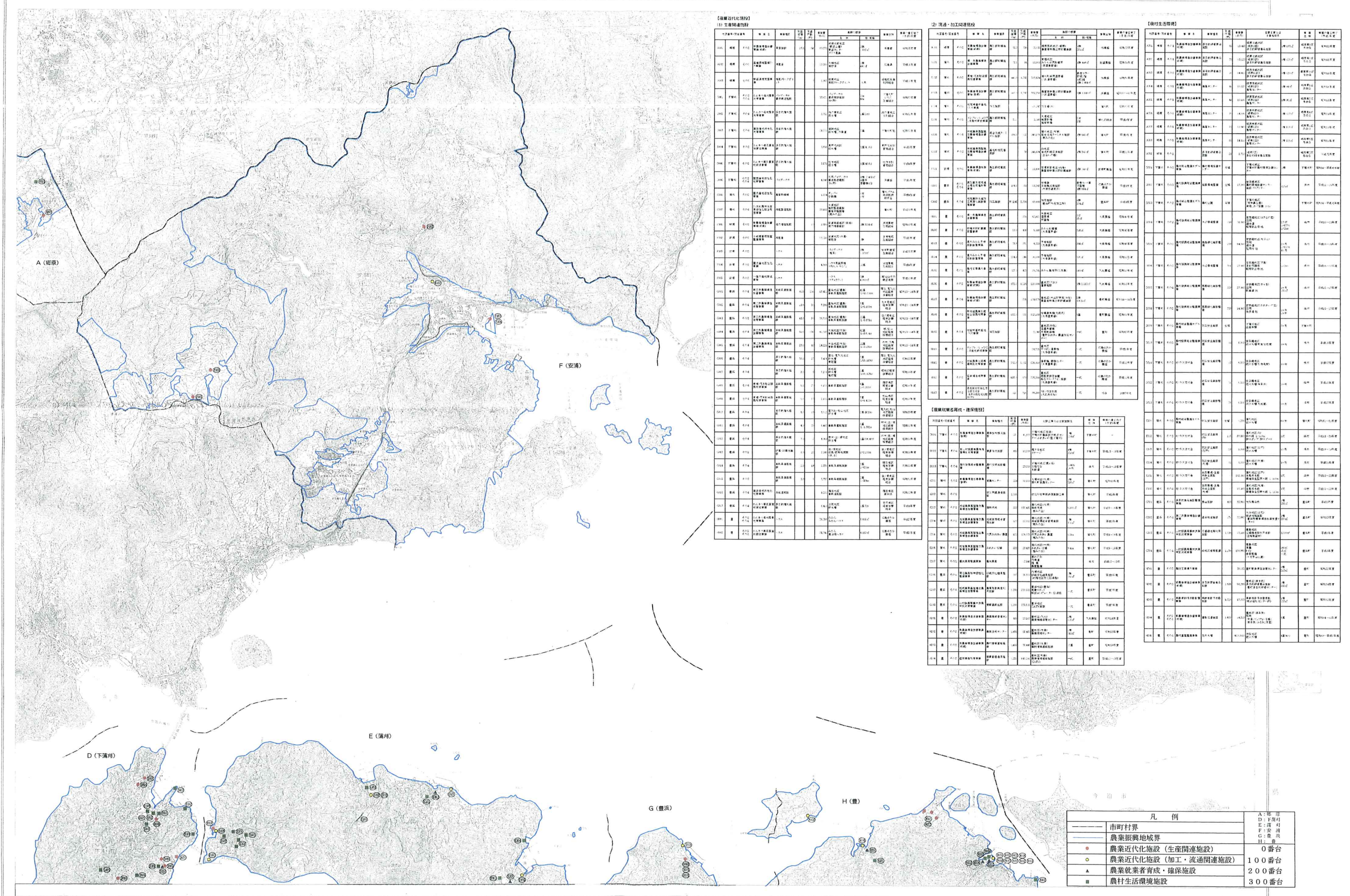

【農業近代化施設】

1) 生産関連施設

市町村	施設名	施設種別	施設内容	施設面積(㎡)	施設年次	施設種別	施設内容	施設面積(㎡)	施設年次
...

2) 流通・加工関連施設

市町村	施設名	施設種別	施設内容	施設面積(㎡)	施設年次	施設種別	施設内容	施設面積(㎡)	施設年次
...

【農村生活環境整備】

市町村	施設名	施設種別	施設内容	施設面積(㎡)	施設年次	施設種別	施設内容	施設面積(㎡)	施設年次
...

凡例

市町村界	農業振興地域界	農業近代化施設(生産関連施設)	0番台
農業近代化施設(加工・流通関連施設)	100番台	農業就業者育成・確保施設	200番台
農村生活環境施設	300番台		

1:25,000

付図2号(その3) 農業近代化施設整備状況図
 農業就業者育成・確保施設整備状況図
 農村生活環境整備状況図

1:25,000地形図

【農業近代化施設】
 (1) 生産関連施設

市町界	施設名	事業種別	事業内容	事業年度	事業費(千円)	事業完了年度	事業完了状況
082	市界	013	農業近代化施設整備事業	1981	17,470	1981	完了
082	市界	013	農業近代化施設整備事業	1982	12,700	1982	完了
083	市界	013	農業近代化施設整備事業	1983	6,350	1983	完了
084	市界	013	農業近代化施設整備事業	1984	7,470	1984	完了
085	市界	013	農業近代化施設整備事業	1985	11,920	1985	完了

(2) 流通・加工関連施設

市町界	施設名	事業種別	事業内容	事業年度	事業費(千円)	事業完了年度	事業完了状況
031	市界	013	流通・加工関連施設整備事業	1977	1,847	1977	完了
032	市界	013	流通・加工関連施設整備事業	1978	4,487	1978	完了
033	市界	013	流通・加工関連施設整備事業	1979	1,300	1979	完了
034	市界	013	流通・加工関連施設整備事業	1980	223,322	1980	完了
035	市界	013	流通・加工関連施設整備事業	1981	253,354	1981	完了
036	市界	013	流通・加工関連施設整備事業	1982	1,217	1982	完了
037	市界	013	流通・加工関連施設整備事業	1983	1,217	1983	完了
038	市界	013	流通・加工関連施設整備事業	1984	1,442	1984	完了
039	市界	013	流通・加工関連施設整備事業	1985	1,217	1985	完了
040	市界	013	流通・加工関連施設整備事業	1986	1,442	1986	完了
041	市界	013	流通・加工関連施設整備事業	1987	1,442	1987	完了
042	市界	013	流通・加工関連施設整備事業	1988	1,442	1988	完了
043	市界	013	流通・加工関連施設整備事業	1989	1,442	1989	完了
044	市界	013	流通・加工関連施設整備事業	1990	1,442	1990	完了

【農業就業者育成・確保施設】

市町界	施設名	事業種別	事業内容	事業年度	事業費(千円)	事業完了年度	事業完了状況
031	市界	013	農業就業者育成・確保施設整備事業	1981	1,847	1981	完了
032	市界	013	農業就業者育成・確保施設整備事業	1982	253,354	1982	完了

【農村生活環境整備】

市町界	施設名	事業種別	事業内容	事業年度	事業費(千円)	事業完了年度	事業完了状況
031	市界	013	農村生活環境整備事業	1977	1,847	1977	完了
032	市界	013	農村生活環境整備事業	1978	4,487	1978	完了
033	市界	013	農村生活環境整備事業	1979	1,300	1979	完了
034	市界	013	農村生活環境整備事業	1980	223,322	1980	完了
035	市界	013	農村生活環境整備事業	1981	253,354	1981	完了
036	市界	013	農村生活環境整備事業	1982	1,217	1982	完了
037	市界	013	農村生活環境整備事業	1983	1,217	1983	完了
038	市界	013	農村生活環境整備事業	1984	1,442	1984	完了
039	市界	013	農村生活環境整備事業	1985	1,217	1985	完了
040	市界	013	農村生活環境整備事業	1986	1,442	1986	完了
041	市界	013	農村生活環境整備事業	1987	1,442	1987	完了
042	市界	013	農村生活環境整備事業	1988	1,442	1988	完了
043	市界	013	農村生活環境整備事業	1989	1,442	1989	完了
044	市界	013	農村生活環境整備事業	1990	1,442	1990	完了

市町界	施設名	事業種別	事業内容	事業年度	事業費(千円)	事業完了年度	事業完了状況
034	市界	013	農村生活環境整備事業	1980	223,322	1980	完了
035	市界	013	農村生活環境整備事業	1981	253,354	1981	完了
036	市界	013	農村生活環境整備事業	1982	1,217	1982	完了

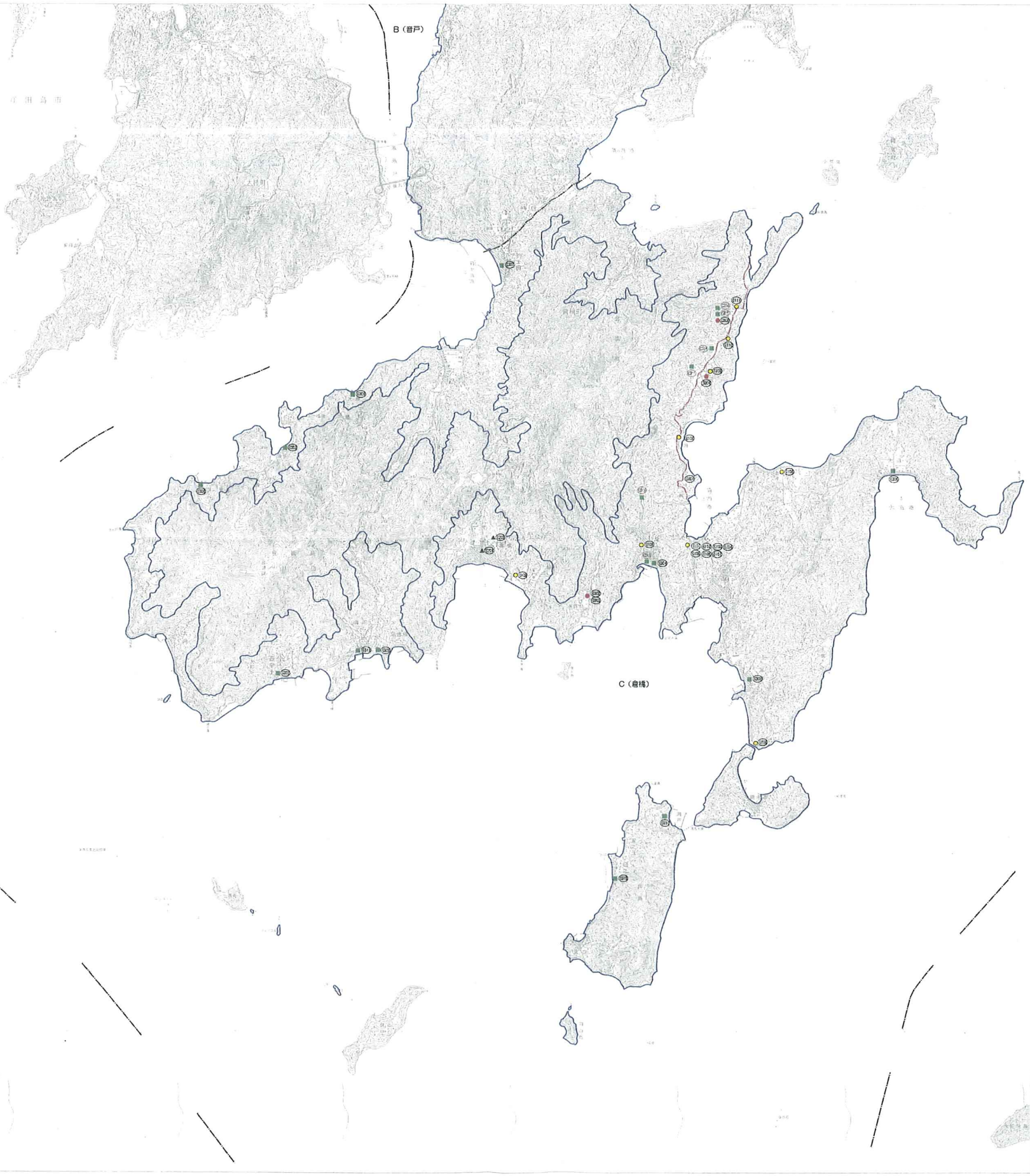

凡例

市町村界	B: 音戸
農業振興地域界	C: 倉橋
農業近代化施設(生産関連施設)	0番台
農業近代化施設(加工・流通関連施設)	100番台
農業就業者育成・確保施設	200番台
農村生活環境施設	300番台

付図2号(その4) 農業近代化施設整備状況図
 農業就業者育成・確保施設整備状況図
 農村生活環境整備状況図

1:25,000地形図

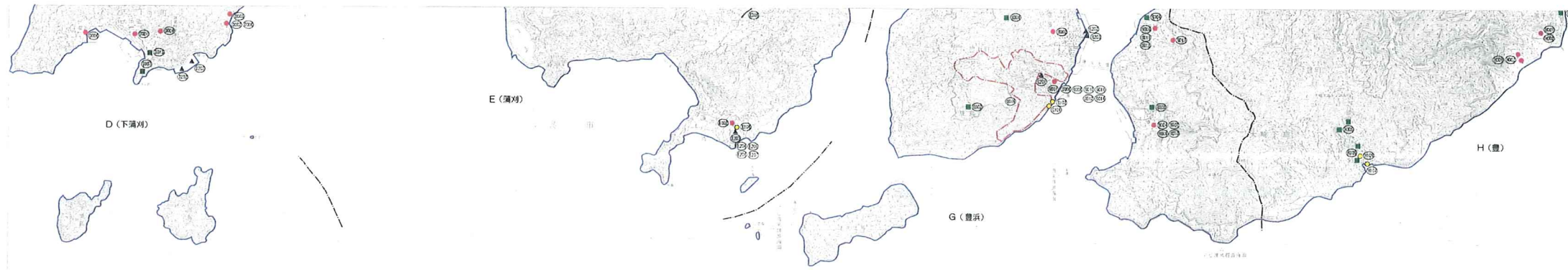

【農業近代化施設】

(1) 生産関連施設

町区番号	施設番号	施設名	種別	面積(㎡)	建設費(万円)	完成年度	備考
001	001
002	002
003	003
004	004
005	005
006	006
007	007
008	008
009	009
010	010
011	011
012	012
013	013
014	014
015	015
016	016
017	017
018	018
019	019
020	020
021	021
022	022
023	023
024	024
025	025
026	026
027	027
028	028
029	029
030	030
031	031
032	032
033	033
034	034
035	035
036	036
037	037
038	038
039	039
040	040
041	041
042	042
043	043
044	044
045	045
046	046
047	047
048	048
049	049
050	050
051	051
052	052
053	053
054	054
055	055
056	056
057	057
058	058
059	059
060	060
061	061
062	062
063	063
064	064
065	065
066	066
067	067
068	068
069	069
070	070
071	071
072	072
073	073
074	074
075	075
076	076
077	077
078	078
079	079
080	080
081	081
082	082
083	083
084	084
085	085
086	086
087	087
088	088
089	089
090	090
091	091
092	092
093	093
094	094
095	095
096	096
097	097
098	098
099	099
100	100

(2) 流通・加工関連施設

町区番号	施設番号	施設名	種別	面積(㎡)	建設費(万円)	完成年度	備考
001	001
002	002
003	003
004	004
005	005
006	006
007	007
008	008
009	009
010	010
011	011
012	012
013	013
014	014
015	015
016	016
017	017
018	018
019	019
020	020
021	021
022	022
023	023
024	024
025	025
026	026
027	027
028	028
029	029
030	030
031	031
032	032
033	033
034	034
035	035
036	036
037	037
038	038
039	039
040	040
041	041
042	042
043	043
044	044
045	045
046	046
047	047
048	048
049	049
050	050
051	051
052	052
053	053
054	054
055	055
056	056
057	057
058	058
059	059
060	060
061	061
062	062
063	063
064	064
065	065
066	066
067	067
068	068
069	069
070	070
071	071
072	072
073	073
074	074
075	075
076	076
077	077
078	078
079	079
080	080
081	081
082	082
083	083
084	084
085	085
086	086
087	087
088	088
089	089
090	090
091	091
092	092
093	093
094	094		