

喜劇俳優

大村
崑氏



進化する大腸癌治療

～手術治療を中心に～

呉共済病院
消化器外科医長

齊藤 保文



人生会議からつながる在宅緩和ケア

～その人らしく生きるを支える～

呉共済病院
緩和ケア認定看護師

鎌田 千秋

講演会スケジュール

- ▶ 13:00～ 開演挨拶
- ▶ 13:10～
 - 1.進化する大腸癌治療
～手術治療を中心に～
呉共済病院 消化器外科医長 齊藤 保文
 - 2.人生会議からつながる
在宅緩和ケア
～その人らしく生きるを支える～
呉共済病院 緩和ケア認定看護師 鎌田 千秋
- ▶ 14:10～ 休憩
- ▶ 14:20～
特別講演 喜劇俳優 大村 崑氏
- ▶ 15:30 終了予定

特別講演

人生100年時代!
崑ちゃんの
心と体の元気の秘訣



Photo ©石田寛

第11回 呉共済病院 市民公開講座
市民と学ぶがん医療 2026

●日時 2026(令和8)年 12:30開場
13:00開演 (15:30終了予定)
5/23 **土**

●会場
新日本造機ホール
(くれ絆ホール) 呉市中央4丁目1番6号

- 手話通訳、要約筆記あり
- がんに関する冊子配布

先着
550名様
(自由席)

入場
無料

申込み方法

本公開講座は【事前申込みが必要】です。

申込み期間:2026(令和8)年 4月1日(水)～5月20日(水) 必着

必要事項をご記入の上、『市民公開講座』事務局 までお申込みください。
先着で550名様に「希望者全員分のご招待はがき」を送ります。

必要事項

希望者全員分の

- ①氏名・ふりがな
- ②郵便番号・住所
- ③電話番号

※ご招待はがきは、おひとり様につき1枚必要です。
※ご記入いただいた個人情報は、市民公開講座に関する目的にのみ使用させていただきます。
※お申込みの際、住所、電話番号はお間違えないようご注意ください。

はがきの場合

宛 先: 〒737-8505 呉市西中央2丁目3-28
呉共済病院『市民公開講座』事務局 宛

メールの場合

右のQRコードを読み取ると、
メール作成画面が表示されます。

アドレス: s-kouza@kure-kyosai.jp
件 名: 『市民公開講座』申込み



主催 呉共済病院 共催 呉市

後援 呉市医師会、呉市歯科医師会、呉市薬剤師会、呉商工会議所、広島県看護協会
中国新聞社、NHK広島放送局、テレビ新広島、中国放送、広島テレビ放送
広島ホームテレビ、広島エフエム放送、FMちゅーピー

お問い合わせ先

国家公務員共済組合連合会 〒737-8505 広島県呉市西中央2丁目3-28
1904 呉共済病院 TEL.0823-22-2111 (内線 5120)

第11回 呉共済病院 市民公開講座 市民と学ぶがん医療2026

●日時 2026(令和8)年 **5/23**[土] 12:30開場
13:00開演 (15:30終了予定)
●会場 新日本造機ホール(くれ絆ホール)
呉市中央4丁目1番6号

【進化する大腸癌治療 ～手術治療を中心に～



現在、日本では二人に一人が生涯のうちにがんを経験すると言われており、特に高齢化の進展に伴って大腸癌が増加しています。

今回の市民公開講座では、大腸癌の基礎から最新の治療法、とりわけ手術治療を中心に専門医がわかりやすくお話しします。ご自身やご家族の健康管理に役立つ情報をぜひお持ち帰りいただき、日々の生活にお役立てください。皆さまのご参加を心よりお待ちしております。

さいとう やすふみ
齊藤 保文

呉共済病院
消化器外科医長

【専門・得意分野】

消化器外科
下部消化管腹腔鏡手術、大腸癌治療

【プロフィール】

- 出身大学 広島大学
- 資格等 医学博士、日本外科学会専門医・指導医、日本消化器外科学会専門医・指導医
日本内視鏡外科学会技術認定医、日本大腸肛門病学会専門医、日本消化器病学会専門医
日本がん治療認定医機構がん治療認定医

【人生会議からつながる在宅緩和ケア ～その人らしく生きるを支える～



将来の医療およびケアについて、本人とその家族や近しい人、医療・ケアチームが、繰り返し話し合うことを「人生会議」という愛称で呼ばれています。また、昨今は地域全体に緩和ケアを広げる方向に歩みが進められています。当院の緩和ケアに関する取り組みを紹介し、自分らしい生き方を考えるきっかけになっていただければ幸いです。

かまだ ちあき
鎌田 千秋

呉共済病院
緩和ケア認定看護師

【専門・得意分野】

緩和ケア認定看護師

【プロフィール】

- 広島県厚生連尾道看護専門学校卒業、
- 広島大学大学院保健学研究科付属先駆の看護実践支援センター緩和ケア認定看護師教育課程修了、
- 早稲田大学(人間科学部健康福祉科学科)卒業

特別
講演

人生100年時代！ 崑ちゃんの心と体の元気の秘訣

おおむら こん
大村 崑 喜劇俳優

代表作

【TV】どてらい男(やつ)/関西テレビ、連続テレビ小説 てるてる家族/NHK、大河ドラマ 西郷どん/NHK 【劇場用映画】われ一粒の麦なれど、ガメラ(昭和シリーズ)、男はつらいよ 浪花の恋の寅次郎、竜馬を斬った男、流転の海、お終活 再春!人生ラブソディ 【広告】オロナミンC、舞昆のこうはら 他

略
歴

昭和28年:大久保怜氏に師事、司会の勉強をする
昭和32年:大阪「北野劇場」専属コメディアンとして舞台に立つ
昭和34年:「頓馬天狗(YTVよみうりテレビ)」出演 / 爆発的人気を得る
昭和35年:劇団「笑いの王国」結成、座長に就任、ドラマシリーズ『細うで繁盛記』出演
『ちびっこのど自慢』の司会、大塚製薬「オロナミンC」TVCMなどで老若男女から好かれるタレントとしての地位を確立
昭和45年:EXPO'70 大阪万国博覧会「こどもまつり」演出・司会
昭和56年:神戸ポートピア博覧会「こどもの世界のまつり」プロデュースと演出
平成10年:第33回大阪市民表彰 文化功労賞 受賞
平成16年:文化庁長官表彰受賞
平成24年:日本喜劇人大賞 特別功労賞 受賞
平成29年:平成29年秋の叙勲「旭日小綬章」受章
令和7年:書籍「崑ちゃん・鎌田式 老化のスピードを緩める最強の習慣!」(潮出版社)
書籍「93歳、崑ちゃんのハツラツ幸齢期」(中央公論新社)
第46回松尾芸能賞 功労賞 受賞(演劇部門)



©石田寛

＼ みなさまの声をお聞かせください ／

「呉市における移動に関する調査」 へのご協力をお願い

呉市では、下蒲刈地区における「公共ライドシェア」実装に向けた取組を進めています。



下蒲刈地区における取組について、詳しくはこちら→

この度、東京大学大学院工学系研究科社会基盤学専攻交通・都市・国土学研究室が、呉市との共同研究の一環として、アンケート調査を実施します。

市民の皆様から、移動に関する課題や、ライドシェアに対するご意見を収集しますので、お手数をおかけしますが、ご協力よろしくお願いいたします。

■ 回答方法（Web回答）

スマートフォン等のカメラで、右の二次元コードを読み取り、表示された回答フォームからご回答ください（回答時間：15分程度）。

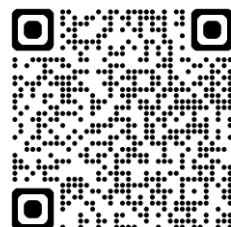

回答はこちらから

■ 回答期限

令和8年5月29日（金）

ライドシェア（相乗りサービス）とは？

目的地や経路が近い人同士で車を共有して移動する仕組みです。ドライバーが、移動のついでに乗客を運び、乗客は、移動費用の一部を負担します。

【お問い合わせ先】

東京大学大学院工学系研究科社会基盤学専攻 交通・都市・国土学研究所	メール kure@bin.t.u-tokyo.ac.jp 電話 03-5841-1845
呉市都市部交通政策課	電話 0823-25-3239

「呉市における移動に関する調査」の概要

1 アンケートの目的

地域が主体となって運行する、地域主導による移動手段の全市的な展開に向け、乗客・住民ドライバーとしての公共ライドシェアに対する市民の思い・意見の収集

2 実施主体

東京大学大学院工学系研究科社会基盤学専攻
交通・都市・国土学研究室

3 実施方法

Webによるアンケート（設問数：51問）

4 回答期限

令和8年5月29日（金）

5 アンケートの主な内容

- (1) あなたご自身と普段の移動について
- (2) 乗客としてのライドシェア利用について
- (3) 参加意向と報酬について
- (4) 平日・土曜日・日曜日の移動について

【お問い合わせ先】

東京大学大学院工学系研究科社会基盤学専攻 交通・都市・国土学研究所	メール kure@bin.t.u-tokyo.ac.jp 電話 03-5841-1845
呉市都市部交通政策課	電話 0823-25-3239

紙での回答を希望される方につきましては、各市民センターの窓口
に、紙の回答用紙を準備しております。

回答用紙にご記入のうえ、5月15日（金）までに、最寄りの市民
センターの窓口へご提出ください。

呉市からのお知らせ

市内の「中古住宅」や「新築住宅」を取得（中古戸建て住宅を解体し、建替を行う場合も含む）して定住する方を対象に支援事業を行っています。
（土砂災害特別警戒区域内の住宅は除きます。）



移住・定住促進

◆移住希望者※1の方へ

事業名	事業内容	補助額
移住希望者住宅取得支援事業 	市外からの移住希望者※1が、「中古戸建て住宅」や「中古集合住宅（新耐震基準を満たす）」を取得して定住する場合、購入費の一部を補助 ■加算対象 <input type="checkbox"/> 新婚世帯※2又は子育て世帯※3 <input type="checkbox"/> 親世帯と近居※4, <input type="checkbox"/> 島しょ部※5又は居住誘導区域内※6への移住 <input type="checkbox"/> 解体建替※7	◆基本額 購入費の1/2 上限50万円 ■加算額 <input type="checkbox"/> 新婚・子育て世帯 30万円 <input type="checkbox"/> 親世帯と近居 10万円 <input type="checkbox"/> 島しょ部又は居住誘導区域内への移住 10万円 <input type="checkbox"/> 解体建替 50万円
	新婚世帯※2や子育て世帯※3である市外からの移住希望者が、居住誘導区域内※6に「新築戸建て住宅（高い省エネ性能を有する）」を取得して定住する場合、購入費の一部を補助 ■加算対象 <input type="checkbox"/> 親世帯と近居※4	◆基本額 購入費の1/2 上限90万円 ■加算額 <input type="checkbox"/> 親世帯と近居 10万円

◆市内の新婚・子育て世帯の方へ（結婚・出産予定の方も対象）

事業名	事業内容	補助額
新婚・子育て世帯定住支援事業 	呉市在住の、新婚世帯※2や子育て世帯※3が、「中古戸建て住宅」や「中古集合住宅（新耐震基準を満たす）」を取得して定住する場合、購入費の一部を補助 ■加算対象 <input type="checkbox"/> 親世帯と近居※4 <input type="checkbox"/> 居住誘導区域内※6 <input type="checkbox"/> 解体建替※7	◆基本額 購入費の1/2 上限30万円 ■加算額 <input type="checkbox"/> 親世帯との近居 10万円 <input type="checkbox"/> 居住誘導区域内 10万円 <input type="checkbox"/> 解体建替 50万円

- ※1 移住希望者：申請日から起算して過去3年間に本市の住民基本台帳に記録されたことがない者
- ※2 新婚世帯：申請日において、婚姻日から3年以内又は実績報告までに婚姻する予定で、かつ夫婦ともに40歳未満の世帯
- ※3 子育て世帯：申請日において、中学生以下の子がいる世帯（申請日と同じ年度内に出産予定等を含む）
- ※4 近居：親世帯（申請者または、その配偶者の親世帯）と同じ小学校区内又は直線距離2km以内に居住すること
- ※5 島しょ部：音戸・倉橋・下蒲刈・蒲刈・豊浜・豊地区
- ※6 居住誘導区域内：呉市立地適正化計画で定められた区域
- ※7 解体建替：居住誘導区域内の中古戸建て住宅の購入に合わせ、当該住宅を解体して新たに戸建て住宅に建て替えるもの

補助要件 ●5年以上、呉市へ定住すること ●市税の滞納がないこと ●暴力団員でないこと
●対象住宅（建物及び土地）の所有権保存登記又は所有権移転登記の登記名義人になること
●自治会に加入すること（自治会が結成されている地域に限る） など

市内の空き家の家財道具処分をする方や危険建物の除却処分する方を対象に支援を行っています。

空き家の利活用・除却促進

◆空き家の売却又は賃貸を検討している方へ

事業名	事業内容	補助額
空き家家財道具等処分支援事業	◆空き家の家財道具等の搬出、処分に係る経費を補助	◆経費の1/2 上限10万円

【補助要件】

- 補助金交付後3年以上、呉市空き家バンクへの登録又は宅地建物取引業者との売買・賃貸仲介契約を締結すること
- 市税の滞納がないこと
- 暴力団員でないこと
- など

◆危険空き家の除却を検討している方へ

事業名	事業内容	補助額
危険建物除却促進事業	◆危険建物の除去工事費にかかる経費を補助	◆基本額 経費の30%以内 上限30万円 ■加算額 <input type="checkbox"/> 無接道敷地該当 上限20万円 最大50万円

- #### 【補助要件】
- 危険建物と認定された空き家
 - など



ご注意ください

【移住定住促進】

※補助は予算の範囲内で先着順に行います。

※交付申請は、必ず、対象住宅の購入に伴う所有権移転登記又は所有権保存登記が完了する日の前に行ってください。また、交付決定前に登記を完了した場合は、補助金は交付できません。

【空き家の利活用・除却促進】

※補助は予算の範囲内で先着順に行います。

※空き家家財道具等処分支援事業は、12月15日までかつ家財道具等の処分前に交付申請を行ってください。

※危険建物除去促進事業は、工事前かつ危険建物の認定から30日以内に交付申請を行ってください。

(なお、危険建物認定申請は、9月30日までに行ってください。)

↓ 詳しい事業内容は、呉市ホームページで公開しています ↓

URL : <http://www.city.kure.lg.jp/soshiki/46/>

(呉市ホームページ TOP → 組織で探す → 都市部 → 住宅政策課 → 支援事業)

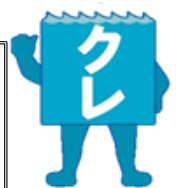

お問い合わせ先

呉市都市部住宅政策課

☎ 0823-25-3394 ☑ zyutaku@city.kure.lg.jp

〒737-8501 呉市中央4丁目1番6号 呉市役所5階

回 覧

令和8年度日本赤十字社活動資金（会費）募集について（お願い）

日本赤十字社広島県支部呉市地区

平素から赤十字活動にご支援を賜り、誠にありがとうございます。

赤十字の活動は、市民一人ひとりの崇高な博愛精神による尊い活動と暖かい支援によって支えられており、深く感謝申し上げます。

さて、日本赤十字社は、本年度も世界赤十字デー（5月8日）など赤十字にゆかりの深い5月を中心に4月から6月までの3か月間、会員増強運動を実施してまいります。

日本赤十字社が実施する諸活動のための事業資金は、皆様からお寄せいただく「活動資金」（会費）によって支えられております。どうか赤十字の理念と活動にご理解いただき、赤十字会員への加入並びに赤十字事業を行うための安定した資金の確保に格別のご協力をいただきますようお願い申し上げます。

なお、今年度も皆様の身近なところで、呉市赤十字奉仕団をはじめ皆様に協力していただきながら、赤十字救急法や健康生活支援講習会の開催、献血事業への協力等のきめ細かい活動に取り組んでまいります。

ご多忙中恐れ入りますが、趣旨をご理解の上、お力添えくださいますようお願い申し上げます。

日本赤十字社広島県支部呉市地区

事務局：呉市市民部地域協働課

電 話：25-3501

FAX：25-3013

E-mail：tiiki@city.kure.lg.jp

活動資金（会費）募集とは

1. 活動資金（会費）とは

日本赤十字社の様々な活動を支える資金のことです。
特に申し出のない限り、500円以上のご協力をお願いしております。

2. 活動資金（会費）募集の実態

活動資金（会費）は常時受け付けておりますが、日本赤十字社広島県支部呉市地区では、毎年4月から6月までの3か月間を会員増強期間として重点的に活動資金（会費）募集に取り組んでいます。

これに伴い各地区の赤十字奉仕団分団を中心に自治会や女性会の皆様に活動資金（会費）募集への協力をお願いしております。

3. 会員とは

日本赤十字社の「会員」とは、赤十字の目的や事業を理解し、年2千円以上の会費をご支援いただく方々のことです。

会員の方には、赤十字の活動内容をよりご理解いただけるよう、年2回機関誌「赤十字NEWS」などを送付し、適切に情報を提供しております。

4. 会員加入のお願い

会員加入は、決して強制ではありません。赤十字の趣旨や事業をよく理解していただいた上で、自由意志でご協力をお願いしております。

赤十字の理念である「人道」に基づき、日本赤十字社が推進する災害救などの活動は、皆様からお寄せいただく「活動資金」（会費）によって支えられております。赤十字の理念と活動をご理解いただき、一層のご支援を賜りますようお願い申し上げます。

●令和7年度 呉市地区実績額（※3月末現在）

23,424,363円（目標額 24,658,000円）達成率 94.9%

（内 23,340,820円が各分団、自治会の実績額 達成率 94.6%）

上水道未給水区域等における物価高騰対応支援給付金 についてお知らせ

上水道未給水区域等における物価高騰対応支援給付金とは？

物価等の高騰により、さらなる影響を受けている市民生活を支援するため、国の「物価高騰対応重点支援地方創生臨時交付金」を活用し、水道基本料免除事業に合わせて、上水道未給水区域や上水道未利用の世帯・事業者（法人又は個人事業者）を対象として、4期分の水道基本料金相当を給付するものです。

支給額 1の所在地につき **11,200円**

対象者

- ①呉市内に住所を有し、呉市との給水契約がなく、井戸水または山水などを生活用水として利用している世帯主
- ②呉市内に事業所を有し、呉市との給水契約がなく、井戸水または山水などを利用している事業者（法人又は個人事業者）

※同一の住所地等において対象者が複数ある場合は代表者のみ対象です。

※対象と思われる候補者には、5月上旬から下旬にかけて案内文を発送します。

申請について

対象と思われる候補者には、5月上旬から下旬にかけて案内文を発送します。

必要書類

- ①申請書
- ②本人確認書類（コピー）
- ③振込先口座確認書類（コピー）

申請期限

令和9年2月28日（日）

※窓口への提出の場合は、
2月26日（金）まで

▶ 詳しくは、呉市ホームページをご確認ください。

【問い合わせ先】

〒737-8501 呉市中央4丁目1番6号 呉市役所2階 地域協働課
TEL : 0823-25-3501 MAIL : tiiki@city.kure.lg.jp

「やってみたい」をカタチにしてみませんか？

～呉市地域応援プロジェクト～

((旧) 呉市地域パートナーシップ支援事業)

事業提案募集中

募集期間 令和8年4月1日(水)～4月30日(木)

スケジュール

- ・4月30日 提案締切
- ・5月初旬 一次審査(書面審査)
- ・5月下旬 一次審査結果通知
- ・6月1日 二次審査
(プレゼン+質疑応答)
- ・6月中旬 決定通知
- ・6月中旬 事業開始

対象となる方

市内で活動する団体・事業者・学生グループなど(自治会・まちづくり委員会等を除く)

★学生・若い世代もOK★

- ・学生, 若い世代のチャレンジも大歓迎です!
- ・「地域のために何かしたい」「新しい交流を作りたい」そんな熱意を応援します。

対象となる事業

以下のいずれかに当てはまる, 営利を目的としない活動が対象です。

- ①あんしんのまちづくり(課題解決)
防災・防犯や地域の困りごとを解決するための活動
- ②つながるまちづくり(交流・連携)
住民同士の交流を深めたり, 他の団体と協力して行う活動
- ③元気なまちづくり(魅力発信)
地域の資源を活かし, 活気とにぎわいを生み出す活動

補助金・補助率

最大 **50** 万円

(補助対象経費の10分の10)

※2年目以降は対象経費の2分の1

※3年限度(上限25万円)

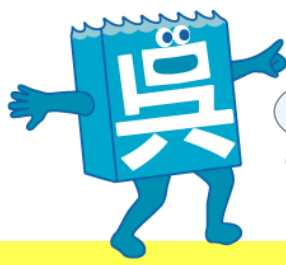

詳しくは呉市HPをチェック!

呉信用金庫ホール

入場
無料

オープンデー Vol.7

～ドンドコ! 和ールド♪

5月6日(水・振)

10:00～15:00

呉信用金庫ホール

和太鼓

14:00～

お楽しみ
抽選会あり

和Rockによる迫力の和太鼓ライブ、色々な和楽器の演奏、
大笑い間違いなしの落語、子どもから大人まで楽しめるワークショップ、
さらに飲食ブースも登場! ご家族で呉信用金庫ホールへお越しください。

【開会式・オープニング演奏】

【ロビーイベント】

- 和に親しむ和楽器の演奏など
- 落語「らくごのじかん」
- けん玉「スゴ技まつり」



落語
ジャンボ 衣笠



篠笛
宮奥 麻美



ピアノ
実歳 陽子

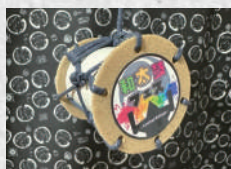

【ワークショップ】

- 「桶太鼓ストラップ作り」★先着50名・参加料100円・応募不要
- 「パラコート作り」★先着50名・参加料100円・応募不要
- 琴体験「おことであそぼ」:広島県立広高等学校 琴部
- お茶「みんなで和・ちゃ・ちゃ」★先着100名・無料・応募不要
- 「お絵描き工房」★先着100名・参加料100円・応募不要



【出店ロード】●「素敵なお店が出店」※なくなり次第終了



【シールラリー】

- 「集めて!貼って!鬼退治」

各イベントの開催時間・場所など詳細は呉信用金庫ホールホームページをご覧ください

オープンデー事前申込みが必要なコーナー

申込
締切

- 1日館長・和太鼓体験4月18日(土) 申込多数の場合は抽選
- ボランティアスタッフ4月21日(火)

オープンデー1日館長募集

開会式、来場者の出迎え、カゲアナウンスなどをしていただきます。



■対象:小学生※保護者同伴 ■定員:2名

和太鼓体験「和太鼓に挑戦!」

和☆Rockとボランティアの方が和太鼓演奏をレクチャーします。

■対象:小学生以上※小学生の方は保護者同伴 ■定員:8～10名程度

ボランティアスタッフ募集

当日一緒にオープンデーを盛り上げてくれるボランティアスタッフ募集。

■対象:高校生以上の方 ■定員:先着50名程度

各コーナーの詳細・申込みは呉信用金庫ホールホームページよりご確認ください

スマホで簡単アクセス▶
ホームページアドレス
<https://www.kure-bunka.jp/>



結果は申込者全員に4月22日(水)頃メールにてご連絡します。

※写真はイメージです。

主催:公益財団法人 呉市文化振興財団・呉市
後援:呉市教育委員会、呉商工会議所、呉市社会福祉協議会、公益社団法人 呉青年会議所、呉市音楽家協会、呉市子ども会連合会、呉市私立幼稚園協会、呉市保育連盟、呉市すこやか子育て協会

【お客様へのお願い】●発熱や体調不良時には来館や来場をお控えください。●施設内でのマスク着用は個人の判断となります。

公益財団法人
呉市文化振興財団
呉市中央3丁目10番1号 呉信用金庫ホール内

お問合せ

呉信用金庫ホール

☎(0823)25-7878 受付時間9:00～18:00
休館日:月曜日※月曜日が休祝日の場合は翌平日

オープンデー情報発信中



上野耕平 × 山中惇史 × 石若駿

サクソスが物語を吹き込み、鍵盤が道を描き、ドラムが鼓動を刻む、圧巻のステージ!



Kohei Ueno Saxophone

Program

山中惇史 / SAKURA
藤倉 大 / ブエノウエノ
石若 駿 / playgroundz
吉松 隆 / サイバーバード協奏曲
ほか

©Yuji Ueno

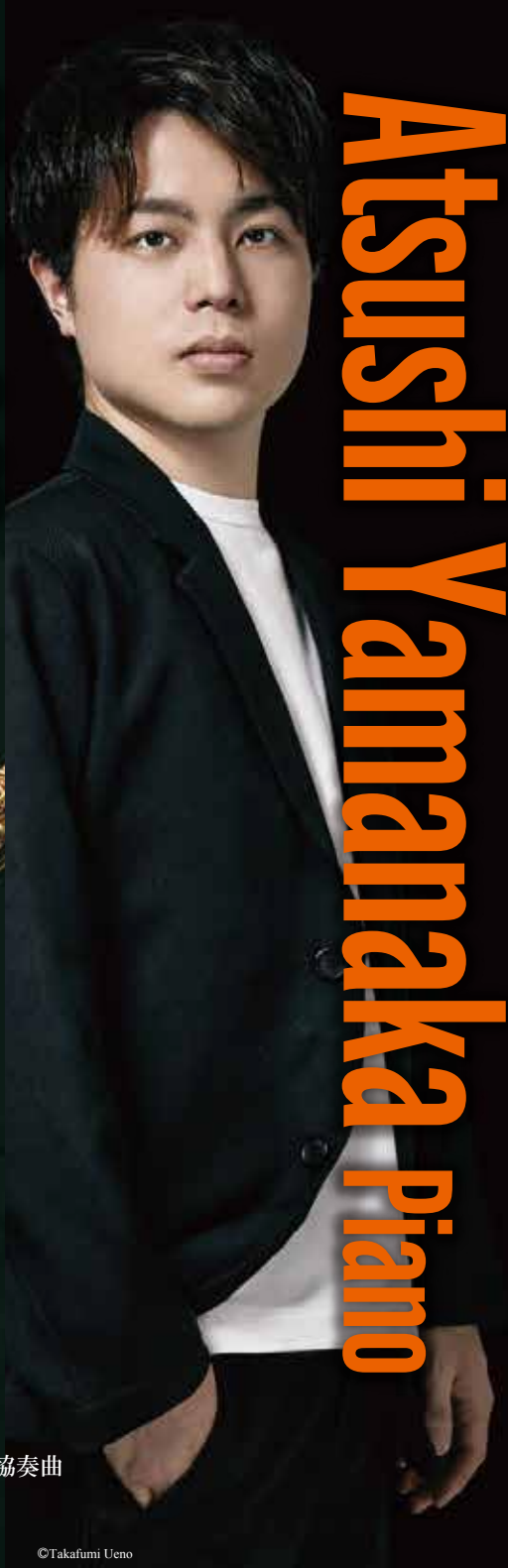

Atsushi Yamanaoka Piano

©Takafumi Ueno



Shun Ishiwaka Percussion

©井上嘉和

2026年6月13日(土) 14:00開演
(13:00開場)

呉信用金庫ホール 広島県呉市
中央3丁目10番1号

販売日 くれフレンドリー
友の会 3月7日(土) 一般 3月14日(土)

入場料 一般 S席:4,500円、A席:4,000円、学生席:2,000円

[全席指定・税込] くれフレンドリー
友の会 S席:4,050円、A席:3,600円、学生席:2,000円

※未就学児童入場不可。 ※学生席は小学生以上、25歳以下。 ※学生席はS・A席いずれもご購入いただけます。

販売場所 呉信用金庫ホール、新日本造機ホール、財団インターネット予約
ローソンチケット(Lコード61775)、チケットぴあ(Pコード320-805)

主催：(公財)呉市文化振興財団、呉市



呉市文化振興財団
呉市中央3丁目10番1号 呉信用金庫ホール内

お問い合わせ 呉信用金庫ホール ☎(0823)25-7878 受付時間 9:00~18:00
休館日:月曜日 ※月曜日が休祝日の場合は翌平日

公演の
詳細については
こちらから▶▶▶



[ご来館の皆様へ] ●発熱や体調不良時には来館や来場をお控えください。 ●施設内でのマスク着用は個人の判断となります。混雑時や継続的な発声を伴う公演等、必要に応じて着用してください。 ●施設内での咳エチケットや手洗いの励行を推奨します。

いま最も注目の若手実力派トップ・アーティスト3人が集結!

サクソフォン上野耕平、ピアノ山中惇史、そして人気ドラム奏者石若駿による、同年代アーティストトリオが実現しました。クラシックの名曲から現代曲、さらには自身のオリジナル作品まで幅広いレパートリー。音楽の新たな地平を切り拓く貴重な瞬間を、お見逃しなく。



上野 耕平 サクソフォン

茨城県東海村出身。東京藝術大学器楽科を卒業。第28回日本管打楽器コンクールサクソフォン部門第1位・特別大賞(史上最年少)。2014年第6回アドルフ・サクソ国際コンクール第2位。現在、日本を代表するサクソフォン奏者として、NHK交響楽団、読売日本交響楽団、東京都交響楽団他、国内のほとんどのオーケストラとソリストとして共演。自身の活動と並行してサクソフォン四重奏「The Rev Saxophone Quartet」、吹奏楽団「PANDA Wind Orchestra」としても精力的に活動。その音楽性を指揮活動へと広げるほか、アウトリーチ活動も活発に行い情熱を注いでいる。NHK-FM「×(かける)クラシック」の司会、テレビ「題名のない音楽会」「妄想トレイン」へ出演するなどメディアとの相性も良い。音楽以外にも鉄道と車を愛し、深く追求し続けている。最新ソロアルバムは『eclogue』(2025年4月発売)

©Yuji Ueno



山中 惇史 ピアノ

東京藝術大学音楽学部作曲科を経て同大学音楽研究科修士課程作曲専攻修了。後に同大学器楽専攻ピアノ科卒業。第26回奏楽堂日本歌曲コンクール作曲部門第1位受賞。またピアニストとしては2018年にリサイタル・デビュー。共演者としても絶大なる信頼を置かれ、国内外の著名なアーティストに指名を受け共演を重ねる。東京交響楽団、東京フィルハーモニー交響楽団、神奈川フィルハーモニー管弦楽団、群馬交響楽団など多数のオーケストラとの共演、作品が演奏されている。

2020年にピアニスト・作曲家の高橋優介とのピアノデュオ『176』(アンセツトシス)を結成。2021年10月アルバム『ジョン・ウィリアムズ・ピアノコレクション』をエイベックス・クラシックスより発売。2023年2月最新アルバム『ショパン - 旅路 -』を日本コロムビアより発売。2025年2月号からピアノ音楽専門誌「月刊ショパン」に「パリ暮らし、音楽と食の庭から」を連載。

X(旧Twitter)→@ginyamagin Instagram→@yamanaka.atsushi

©Takafumi Ueno



石若 駿 パーカッション

1992年北海道生まれ。東京藝術大学音楽学部附属音楽高等学校打楽器専攻を経て、同大学を卒業。卒業時にアカンサス音楽賞、同声会賞を受賞。自身のプロジェクトとしてAnswer to Remember, SMTK, Songbook Trioを展開。また作編曲家としてサウンドプロデュースや楽曲提供を行う。これまでに日野皓正、くるり、椎名林檎、米津玄師、星野源、KID FRESINO、君島大空 合奏形態 等、数多くのアーティストのライブ・レコーディングや海外アーティストの来日公演に参加。2023年公開の劇場版アニメ「BLUE GIANT」では登場人物・玉田俊二のドラムパート実演奏を手がける。2024年にリリースしたAnswer to Remember『Answer to Remember II』が第17回CDショップ大賞2025 ジャズ賞を受賞。2025年12月、最新アルバムとして、石若駿トリオ『Live at ALFIE "Temporal Cubic"』、石若駿、市野元彦、カノア・メンデンホール『TEINE』の2作を同時リリース。他に類を見ないアプローチで音楽シーンに影響を与え、新たな潮流を生み出している。

©井上嘉和

ワタナベお笑いライブ

in 広島



ワタリ119

ちゃんぴおんず

えびしや

あばれる君

ハライチ

サンシャイン池崎

2026年

6月21日

呉信用金庫ホール

1回目 13:00 開演 | 12:15 開場
2回目 16:00 開演 | 15:15 開場

一般販売 3月20日(金) 10:00 ~ (会館のみ9:00)

●チケットぴあ (Pコード:541-097) ●ローソンチケット (Lコード:62482)
●呉信用金庫ホール ●新日本造機ホール
※観覧料は3歳以下のお子様1名まで無料。ただし、お席が必要な場合は有料。
※車椅子席及び介助者席をご希望の方は呉信用金庫ホールチケット窓口まで事前にお問い合わせください。

全席指定 4,500円 (税別)