広島圏都市計画区域区分の変更(広島県決定) 位置図

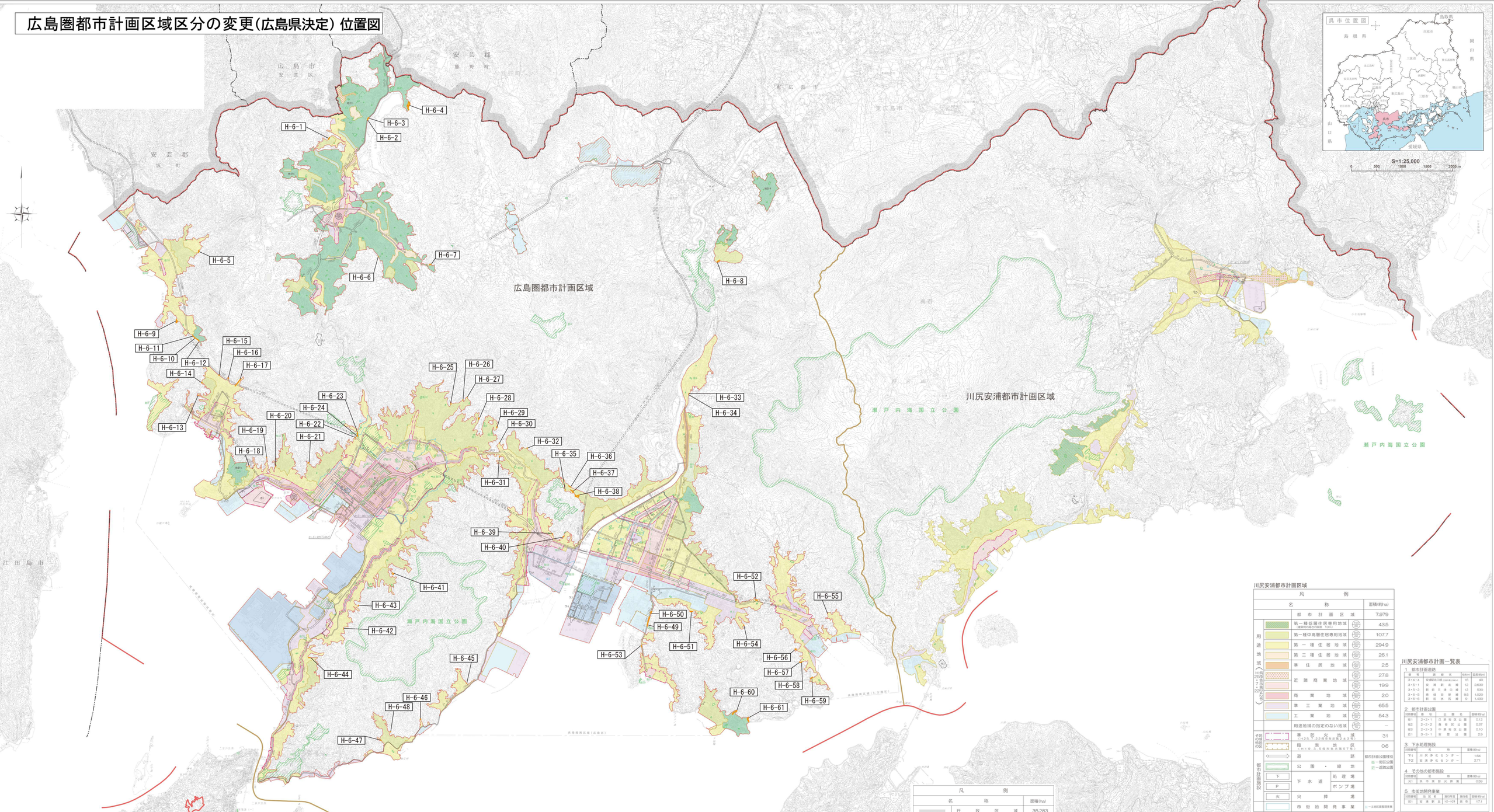

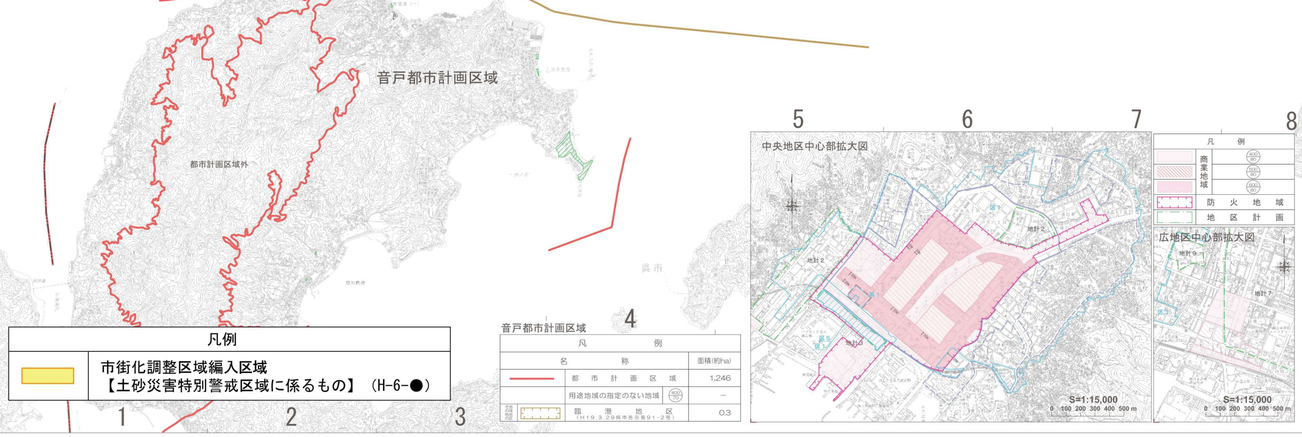

凡例

市街化調整区域編入区域 【土砂災害特別警戒区域に係るもの】（H-6-●）	

音戸都市計画区域

凡例		
名称		面積(約ha)
都市計画区域		1,246
用途地域の指定のない地域	用途地域	–
臨港地区（H19.3.29兵庫県告示第91-2号）	都市計画施設	0.3

広島圏都市計画区域

凡例		
名称		面積(約ha)
都市計画区域		14,622
市街化区域（R4.1.2.26兵庫県告示第53号）		3,575
市街化調整区域（R4.1.2.26兵庫県告示第53号）		11,047
第一種低層住居専用地域（運営開始区間の区域限 10m）	用途地域	481.2
第二種低層住居専用地域（運営開始区間の区域限 10m）	用途地域	22.2
第一種中高層住居専用地域	用途地域	568.4
第二種中高層住居専用地域	用途地域	14.3
第一種住居地域	用途地域	1,110.5
第二種住居地域	用途地域	24.8
準住居地域	用途地域	8.3
近隣商業地域	用途地域	10.1
	用途地域	268.4
	用途地域	31.2
商業地域	用途地域	72.0
	用途地域	26.8
	用途地域	41.8
準工業地域	用途地域	316.2
工業地域	用途地域	311.2
工業専用地域	用途地域	268.0
用途地域の指定のない地域	用途地域	–
防火地域（H4.1.2.26兵庫県告示第426号）	その他の地域地区	107
準防火地域（H4.1.2.26兵庫県告示第426号）	その他の地域地区	494
駐車場整備地域（S61.7.31兵庫県告示第71号）	都市計画施設	115
周辺地区（H24.5.31兵庫県告示第164号）	その他の地域地区	66.8
臨港地区（H26.8.18兵庫県告示第553号）	その他の地域地区	403
高度利用地区（H6.5.20兵庫県告示第720号）	都市計画施設	1.4
特別工業地区（H7.10.30兵庫県告示第245号）	都市計画施設	53
道路	都市計画施設	410
公園・緑地	都市計画施設	830
駐車場	都市計画施設	4.460
下水道 処理場	都市計画施設	
下水道 ポンプ場	都市計画施設	
ごみ処理場	都市計画施設	
市場	都市計画施設	
火葬場	都市計画施設	
市街地開発事業	都市計画施設	市街地開発事業
地区計画	都市計画施設	地区計画
促進区	都市計画施設	促進区

※中下別紙図参照

（注）本図は、都市計画法に基づいて定められた都市計画の区域および地区等・区域を表示したものです。詳細については、当市都市計画課に備え付けの縦覧用計画図をご覧ください。

川尻安浦都市計画区域

凡例		
名称		面積(約ha)
都市計画区域		7,979
第一種低層住居専用地域（運営開始区間の区域限 10m）	用途地域	43.5
第一種中高層住居専用地域	用途地域	107.7
第一種住居地域	用途地域	294.9
第二種住居地域	用途地域	26.1
準住居地域	用途地域	2.5
近隣商業地域	用途地域	27.8
	用途地域	19.9
商業地域	用途地域	2.0
準工業地域	用途地域	65.5
工業地域	用途地域	54.3
用途地域の指定のない地域	用途地域	–
準防火地域（H25.7.22兵庫県告示第245号）	その他の地域地区	31
臨港地区（H19.3.29兵庫県告示第57号）	都市計画施設	0.6
道路	都市計画施設	都市計画施設種別 面一街区公園 近一近隣公園
公園・緑地	都市計画施設	
下水道 処理場	都市計画施設	
下水道 ポンプ場	都市計画施設	
火葬場	都市計画施設	
市街地開発事業	都市計画施設	土地区画整理事業

広島圏都市計画一覧表

1 都市計画道路

整理番号	番号	路線名	幅員(m)	延長(約m)
1・4・202	広島高速道路		21	7,500
1・4・901	東広島高速自動車道		21	10,090
3・1・901	宝町本通線		56	1,620
3・2・902	向洋駅本通り7日線		36	1,760
3・2・903	本通仁方線		30	10,270
3・2・904	本通西浜線		36	4,990
3・2・906	本通宇品線		25	1,300
3・3・907	中広二日市線		25	870
3・3・908	松川1号線		25	1,460
3・3・950	広本町西線		25	3,360
3・3・910	本通町町線		22	3,790
3・3・909	向洋駅本通17日線		20	5,630
3・3・947	荒代橋線		25	5,600
3・4・905	向洋駅前線		20	80
3・4・911	西平塚東片山線		20	1,710
3・4・912	向洋駅本通17日線		20	520
3・4・913	筒賀新三宮線		20	440
3・4・915	広新開神天神線		18	1,820
3・4・917	広新前大新開線		18	660
3・4・918	横浜4丁目白石線		18	3,150
3・4・919	荒新駅南線		16	410
3・4・921	安芸中山市線		16	2,850
3・4・937	本通荒新線		20	2,990
3・4・946	庚文長線		16	960
3・4・948	荒新駅松竹線		20	960
3・4・949	横山東理研線		16	2,100
3・4・950	横山中央線		18	1,010
3・5・011	新都神山線		15	130
3・5・916	広本町長浜線		15	1,600
3・5・922	矢下山浦本線		15	2,950
3・5・923	本通八幡東線		15	720
3・5・924	荒神中央線		15	810
3・5・925	大新南線		16	560
3・5・926	大新駅西松線		15	1,590
3・5・928	横浜1丁目白石線		15	2,440
3・5・929	大石西松線		15	950
3・5・931	牛田白石線		15	1,250
3・5・932	宝町線		12	450
3・5・936	荒神中央牛田線		12	4,400
3・5・937	幸町馬場線		12	1,140
3・5・940	祇園町線		12	1,720
3・6・914	海岸西浦新松線		11	2,220
3・6・934	新松笹原国道線		11	530
3・6・938	本通雲宿屋町線		8	15,110
3・6・939	白島駅前中町線		8	720
3・6・941	宮島浮ノ方線		8	1,580
3・7・944	向洋駅前中一丁目線		6	880
4・2・003	広島高速道路		21	540
4・2・941	宝町線		16	2,020
4・3・901	宝町本通線		16	60
4・4・901	松河2号線		20	540
4・4・902	松河3号線		16	2,020
7・5・903	松河4号線		12	910
7・5・904	松河5号線		12	480
7・5・906	西新開1号線		13	980
7・6・905	西浦東西線		8	290
7・6・907	西新開2号線		8	910
7・6・908	西新開3号線		8	350
8・4・901	中通線		18	410
8・6・902	西新開南北線		8	830
8・7・903	西新宮松線		4	460

2 都市計画公園

整理番号	番号	公園名	面積(約ha)
1・1・901	本通第2広場		0.07
1・1・902	横町公園		0.09
1・1・903	幟公園		0.07
1・1・904	清広第1公園		0.09
1・1・905	清広第2公園		0.08
1・1・906	西町公園		0.05
1・1・907	上平町公園		0.06
1・1・908	上平町2公園		0.06
1・1・909	白石公園		0.08
1・1・910	大原公園		0.06
2・2・901	寺山公園		0.81
2・2・902	本通第1公園		0.12
2・2・903	竹原公園		0.10
2・2・904	古川公園		0.17
2・2・905	竹西公園		0.13
2・2・906	浜田公園		0.10
2・2・907	西新開第1公園		0.42
2・2・908	吹原公園		0.13
2・2・909	東原公園		0.12
2・2・910	吹原西公園		0.10
2・2・911	寺西公園		0.13
2・2・912	登町公園		0.18
2・2・913	松庄公園		0.16
2・2・914	蓮路公園		0.14
2・2・915	西八公園		0.11
2・2・916	蓮本公園		0.11
2・2・917	横松公園		0.17
2・2・918	吉田梅谷山公園		0.32
2・2・919	西ノ本山公園		0.21
2・2・920	蛇竹公園		0.15
2・2・921	吉原神社公園		0.24
2・2・922	西雲宿公園		0.14
2・2・923	上坪第1公園		0.13
2・2・924	西原第2公園		0.15
2・2・925	鎮山第1公園		0.23
2・2・926	八坂神社公園		0.15
2・2・927	小泉新開公園		0.10
2・2・928	曽根東第1公園		0.11
2・2・929	長浜公園		0.16
2・2・930	横丸公園		0.19
2・2・931	井尻橋公園		0.25
2・2・932	大新開公園		0.11
2・2・933	宮原7丁目公園		0.37
2・2・934	白島第1公園		0.12
2・2・935	神谷第1公園		0.48
2・2・936	横浜4丁目公園		0.12
2・2・937	荒新駅前公園		0.12
2・2・938	荒新駅第一公園		0.28
2・2・939	白島駅前第二公園		0.16
2・2・940	宮松駅前公園		0.45
2・2・941	宮松駅前第一公園		0.12
2・2・942	宮松駅前第二公園		0.10
2・2・943	西雲宿公園		0.10
2・2・944	山手公園		0.23
2・2・945	新東第2公園		0.11
2・2・946	仁方代橋公園		0.28
2・2・947	西浜海之公園		0.09
2・2・948	力竹町公園		0.11
2・2・949	農家公園		0.20
2・2・950	農家南公園		0.35
2・2・951	西新開第2公園		0.24
2・2・952	西新開第3公園		0.08
2・2・953	西新開第4公園		0.08
3・2・904	荒賀中央公園		1.4
3・3・901	今本公園		1.4
3・3・903	二河川公園		0.6
3・3・905	高品公園		2.9
4・4・901	中央公園		6.9
4・4・902	広公園		4.1
4・4・903	幸公園		4.1
4・4・904	入船公園		7.9
5・5・901	横山公園		11.3
5・5・902	阿賀青海浜公園		15.1
5・5・903	沢ヶ崎公園		17.4
6・4・901	松村公園		9.6
6・5・902	二河公園		13.5
7・5・902	二河緑公園		14.5
7・5・903	新戸の浜戸公園		22.1
7・5・904	大空公園		13.2
7・5・905	二幡緑公園		39.2
8・4・901	天神公園		6.6

3 下水処理施設

整理番号	名称	面積(約ha)
3・1	都宮浄化センター	3.1
3・2	広浄化センター	2.3
3・3	大畠浄化センター	2.6
3・4	白潮浄化センター	0.7

4 その他の都市施設

整理番号	名称	面積(約ha)
4・1	基本駐車場	0.23
4・2	向原西駐車場	0.38
4・3	〃 （自転車駐車場）	0.31
4・4	向寺北材環境センター	3.4
4・5	西条酒造工業所作業場	0.0
4・6	呉市直島	1.9

5 市街地開発事業

整理番号	地区名	施行年度	施行者	面積(約ha)
5・1	荒賀南	昭1~54	民市長	2.32
5・2	豊栄新城	昭1~57	民市長	40.7
5・3	広第一	昭4~62	民市長	40.0
5・4	古新開	平5~28	民市長	31.0
5・5	向新町西小屋地	平20~H11	民市長	4.5
5・6	向新西地区	平21~22	県人	1.3

6 地区計画

整理番号	地区名	面積(約ha)
地区1	警子団地区	28.4
地区2	三原・海外、栄町南団地区	31.3
地区3	向新西地区	4.5
地区4	向新団地の住宅団地地区	31.1
地区5	西小団ニュータウン地区	10.7
地区6	シーサイドヒルズ瀬戸地区	11.9
地区7	広新団地区	129.9
地区8	新代工業団地地区	18.9
地区10	広沢新開2丁目地区	3.9

7 促進区域

整理番号	名称	面積(約ha)
促1	都都宿公園西地区 三宝団高等学校跡地	4.5

※3・2・904 本通西浜線は向新町付近10,440mだけ高速含む