

令和元年度教育要覧

呉 の 教 育

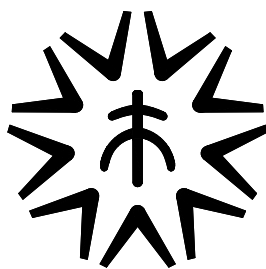

市 章 (明治 36 年 3 月 26 日制定)

呉 市 民 憲 章

昭和 47 年 10 月 1 日制定

わたくしたちは、美しい自然と誇り高い伝統をうけつぎ、郷土の発展と明るくより豊かな生活をきずくため、この憲章を定めます。

- 1 自然を愛し、清潔なまちにしましょう。
- 1 希望にみち、安らぎのあるまちにしましょう。
- 1 元気で、活気あふれるまちにしましょう。
- 1 豊かで、文化の高いまちにしましょう。
- 1 安全で、平和なまちにしましょう。

都 市 宣 言

世 界 連 邦 都 市 宣 言 (昭和 33 年 7 月 23 日議決)
安 全 都 市 宣 言 (昭和 36 年 7 月 27 日議決)
暴 力 追 放 都 市 宣 言 (昭和 45 年 9 月 17 日議決)
核 兵 器 廃 絶 ・ 平 和 都 市 宣 言 (昭和 60 年 12 月 18 日議決)
「 人 権 尊 重 都 市 」 宣 言 に 関 する 決 議 (平成 5 年 6 月 16 日議決)
「 美 しい ま ち づ くり 」 宣 言 に 関 する 決 議 (平成 6 年 9 月 22 日議決)
仕事と生活の調和 (ワーク・ライフ・バランス) のまちづくり宣言 (平成 20 年 9 月 19 日議決)

呉市民の木 か し

呉市民の花 つばき

昭和 47 年 10 月 1 日制定

も く じ

I	呉市教育委員会の概要	
1	教育委員会の新たな動き	1
2	教育委員会教育長	1
3	教育委員会委員	1
4	教育委員会会議	
(1)	平成30年度議決事項	1
(2)	平成30年度報告事項	2
5	機構及び事務分掌	4
6	教育予算の推移	5
II	社会教育	
1	生涯学習	
(1)	主な活動	6
(2)	社会教育施設	7
2	青少年の健全育成	
(1)	青少年教育	1 1
(2)	青少年対策	1 1
(3)	呉市青少年指導センター	1 1
3	文化	
(1)	呉市立美術館	1 2
(2)	呉市文化ホール（呉信用金庫ホール）	1 2
(3)	呉市民ホール（くれ絆ホール）	1 3
(4)	蘭島文化振興施設	1 4
(5)	御手洗地区文化施設	1 6
(6)	歴史民俗資料館	1 6
(7)	指定管理者による文化振興	1 7
(8)	文化財	2 0
4	スポーツ	
(1)	主な活動	2 4
(2)	指定管理者によるスポーツ振興	2 5
(3)	スポーツ施設	2 7
III	学校教育	
1	学校設置状況等	
(1)	学校施設一覧	3 1
(2)	教職員数	3 5
(3)	園児・児童・生徒数	3 7
(4)	特別支援学級、通級指導教室設置校一覧	3 9
(5)	園児・児童・生徒の体位	4 0
(6)	通学区域	4 1
(7)	学校施設等の所在地一覧	4 3
2	進路状況	4 5
3	就学援助	4 6
4	学校安全	4 6
5	学校保健	4 7
6	生徒指導	4 8
7	学校給食	4 9
IV	資料	
1	呉市教育委員会の歩み	
(1)	教育委員会の歴史	5 0
(2)	歴代教育委員会委員	5 5
(3)	歴代教育委員会委員長	5 7
(4)	歴代教育委員会教育長	5 7
2	附属機関委員	5 8
3	関係団体	5 9
4	ネーミングライツ	5 9
5	その他	
(1)	呉市内大学・短期大学・高等専門学校	6 0
(2)	呉市内特別支援学校	6 0
(3)	呉市内高等学校	6 1
(4)	呉市内私立中学校	6 1
(5)	呉市内幼稚園	6 2
6	教育施設所在地略図	6 3

I 呉市教育委員会の概要

1 教育委員会の新たな動き

平成31年 4月27日	呉市営プール（愛称「日鉄日新製鋼アクアパーク」）リニューアルオープン
-------------	------------------------------------

2 教育委員会教育長

氏 名	在 職 期 間
寺 本 有 伸	平成30年 4月 1日～

3 教育委員会委員

氏 名	在 職 期 間	備 考
森 尾 敬 介	平成12年 3月27日～	教育長職務代理者：平成27年4月1日～
船 尾 慎	21年 4月 1日～	
佐々木 元	29年 9月26日～	
小 谷 眞喜子	31年 4月 1日～	

4 教育委員会会議

定例会は毎月1回、臨時会は必要がある場合に開催（呉市教育委員会会議規則に規定）

平成30年度の開催回数：定例会12回、臨時会4回（議案49件、報告36件）

(1) 平成30年度議決事項

提案年月日	番号	件 名
平成30年 4月27日	13	「教育委員会事務点検・評価（平成29年度事務事業対象）」の実施について
	16	契約の変更について
平成30年 5月 1日	14	平成31年度に呉市立小・中学校で使用する教科用図書の採択に係る基本方針について
	15	平成30年度に呉市立呉高等学校で使用する教科用図書の採択に係る基本方針について
平成30年 5月25日	17	臨時代理の承認について（物品の取得について（白岳小学校空調機器一式））
	18	臨時代理の承認について（物品の取得について（横路小学校空調機器一式））
	19	臨時代理の承認について（物品の取得について（昭和北小学校空調機器一式））
	20	臨時代理の承認について（物品の取得について（三坂地小学校空調機器一式））
	21	臨時代理の承認について（物品の取得について（阿賀小学校空調機器一式））
	22	臨時代理の承認について（物品の取得について（昭和西小学校空調機器一式））
	23	臨時代理の承認について（物品の取得について（昭和中央小学校空調機器一式））
平成30年 6月22日	24	呉市立小学校及び中学校通学区域審議会委員の委嘱又は任命について
	25	呉市社会教育委員の委嘱又は任命について
	26	呉市立美術館運営審議会委員の委嘱について
	27	呉市立図書館協議会委員の委嘱又は任命について

平成30年 8月 9日	28	「教育委員会事務点検・評価（平成29年度事務事業対象）」に係る意見交換について
平成30年 8月23日	29 30 31 32	平成31年度教職員人事異動に係る呉市教育委員会の方針について 臨時代理の承認（平成30年8月補正予算の専決処分）について 臨時代理の承認（平成30年9月補正予算）について 「教育委員会事務点検・評価報告書（平成29年度事務事業対象）」について
平成30年 8月24日	33 34 35 36	平成31年度使用教科用図書（呉市立呉高等学校）の採択について 平成31年度使用教科用図書（小中学校特別支援学級用）の採択について 平成31年度使用教科用図書（中学校「特別の教科 道徳」）の採択について 平成31年度使用教科用図書（小学校）の採択について
平成30年10月26日	37 38 39 40 41 42	呉市立小中学校設置条例の一部を改正する条例の制定について 呉市青年の家条例の一部を改正する条例の制定について 呉市野外活動センター条例の一部を改正する条例の制定について 呉市御手洗地区文化施設条例の一部を改正する条例の制定について 臨時代理の承認について（教職員人事） 臨時代理の承認について（教職員人事）
平成30年11月27日	43 44 45 46	呉市立天応小学校の校地面積の変更について 臨時代理の承認について（平成30年度教育費補正予算） 臨時代理の承認について（公の施設の指定管理者） 臨時代理の承認について（職員人事）
平成30年12月21日	47 48 49	学校施設の建設計画について 呉市就学奨励費支給規則の一部を改正する規則の制定について 臨時代理の承認について（平成31年度教育費予算）
平成31年 1月18日	1 2 3 4	呉市教育委員会事務局組織規則等の一部を改正する規則の制定について 呉市教育委員会事務決裁規程等の一部を改正する訓令の制定について 平成31年度「呉の学校教育」について 平成31年度教育費予算復活要求について
平成31年 2月19日	5	呉市教育委員会教職員住宅管理規則の一部を改正する規則の制定について
平成31年 3月 8日	6	教職員人事について
平成31年 3月22日	7 8 9 10 11 12	選挙運動のためにする個人演説会等開催のために必要な設備の程度等に関する規程の一部を改正する告示の制定について 呉市立小中学校の管理及び学校教育法の実施に関する規則の一部を改正する規則の制定について 呉市立呉高等学校の災害共済給付契約に係る生徒についての共済掛金の額のうち保護者等から徴収する額を定める規則の一部を改正する規則の制定について 呉市御手洗地区文化施設条例の一部を改正する条例の施行期日を定める規則の制定について 呉市御手洗地区文化施設条例施行規則の一部を改正する規則の制定について 職員人事について

(2) 平成30年度報告事項

報告年月日	番号	件 名
平成30年 4月27日	5	第4次呉市長期総合計画後期基本計画（平成28年度～平成32年度）の改定案について

平成30年 5月 1日	6	平成31年度使用教科用図書（小学校）の採択手続について
	7	平成31年度使用教科用図書（小学校）採択のための調査・研究要項
	8	平成31年度使用教科用図書（中学校「特別の教科 道徳」）の採択手続について
	9	平成31年度使用教科用図書（中学校「特別の教科 道徳」）採択のための調査・研究要項
	10	平成31年度使用教科用図書（小・中学校特別支援学級用）の採択手続について
平成30年 5月25日	11	平成31年度使用教科用図書（呉市立呉高等学校）の採択手続について
	12	平成30年度学校別児童，生徒数等について
	13	日本遺産（鎮守府）の追加認定について
	14	日本遺産（北前船）の追加認定について
	15	広島県に対する提案事項について
平成30年 6月22日	16	第4次呉市長期総合計画後期基本計画（平成28年度～平成32年度）の改定について
	17	呉市立小中学校施設の耐震化の状況について
	18	平成29年度学校安全の状況について
	19	平成31年度呉市立呉高等学校入学者選抜の基本方針について
平成30年 7月26日	20	大阪府北部地震を受けての対応状況について
	21	平成30年7月西日本豪雨災害に係る教育部の対応について
平成30年 8月23日	22	平成30年7月西日本豪雨災害に係る文化スポーツ部の対応について
	23	平成31年度呉市立呉高等学校の入学定員について
平成30年 9月27日	24	専決処分について
	25	寄附受納について
平成30年10月26日	26	平成30年度教育費補正予算について
	27	寄附受納について
平成30年11月27日	28	学校における働き方改革取組方針（平成30年度～平成32年度）について
	29	平成29年度定期監査の結果改善又は検討を要する事項の措置について
	30	寄附受納について
	31	運動部活動の方針について
	32	民事訴訟の応訴について
平成30年12月21日	33	専決処分について
	34	寄附受納について
	35	平成29年度生徒指導上の諸課題の状況について
	36	呉市立呉高等学校の平成31年度入学者選抜実施要項について
平成31年 1月18日	37	平成30年度教育費補正予算について
平成31年 2月19日	1	平成31年度教育費予算について
平成31年 3月22日	2	寄附受納について
	3	寄附受納について

5 機構及び事務分掌（平成31年4月1日現在）

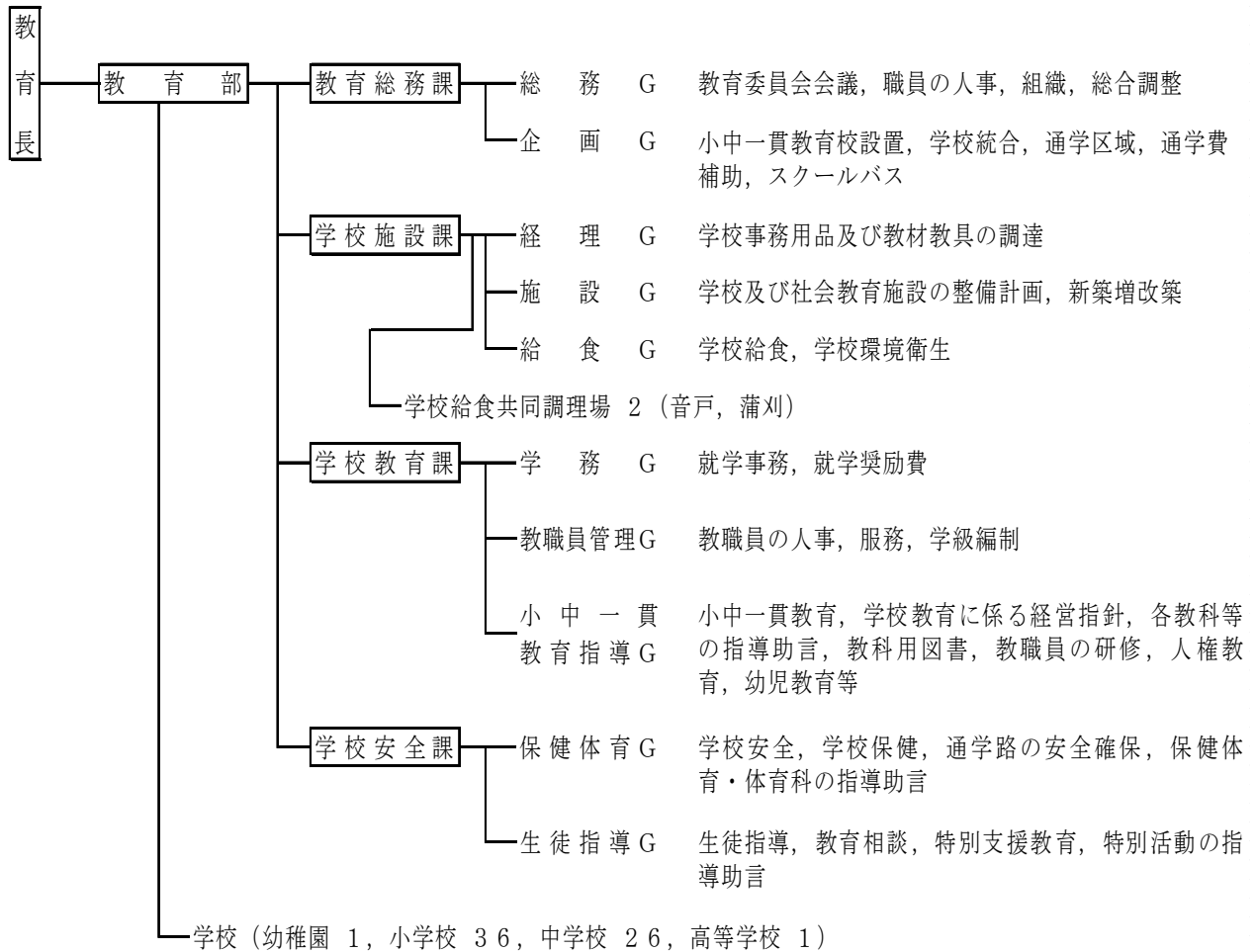

6 教育予算の推移（当初予算）

（単位：千円）

区分\年度		平成 27	28	29	30	令和 元
一般会計		106,827,000	98,018,000	98,080,000	98,830,000	100,294,000
教育費		8,082,788	7,900,564	8,819,606	10,377,785	6,078,943
費目別内訳	教育総務費	1,376,770	1,236,347	1,299,481	1,182,062	1,232,452
	小学校費	1,952,362	1,368,878	1,478,848	2,330,375	1,388,605
	中学校費	1,778,079	1,929,355	1,786,599	1,064,998	873,690
	高等学校費	469,896	621,750	479,689	482,336	517,579
	幼稚園費	408,018	364,332	347,275	328,992	138,704
	共同給食費	98,719	82,990	85,850	85,428	88,755
	社会教育費	1,154,079	1,387,399	1,249,529	1,245,008	1,211,156
	社会体育費	844,865	909,513	2,092,335	3,658,586	628,002
性質別内訳	人件費	2,594,914	2,485,552	2,539,514	2,360,569	2,382,422
	物件費	2,688,840	2,665,559	2,560,868	2,600,689	2,719,787
	投資的経費（補助事業）	845,286	540,704	507,888	641,488	120,313
	投資的経費（単独事業）	988,879	1,254,892	2,297,958	3,871,050	107,523
	投資的経費（受託事業）	0	0	0	0	0
	維持補修費	126,795	146,368	130,454	110,488	165,951
	その他消費的経費	838,074	807,489	782,924	793,501	582,947

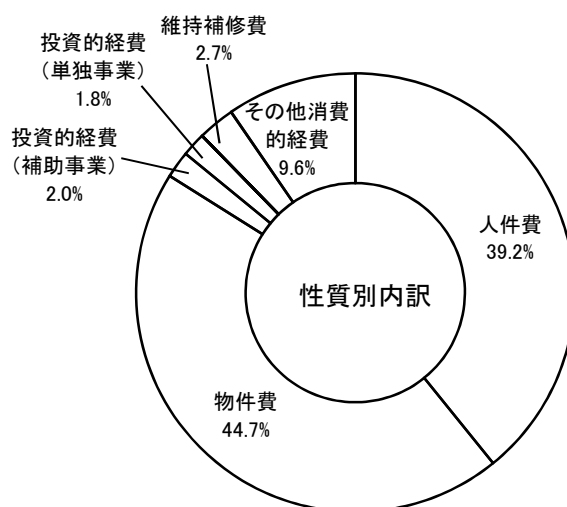
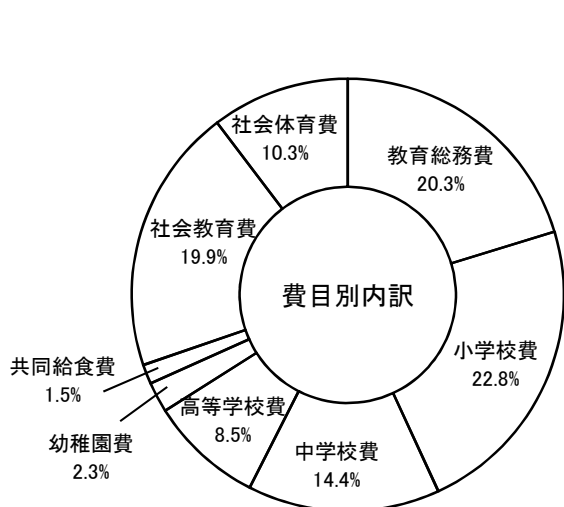

Ⅱ 社会教育

1 生涯学習

(1) 主な活動（平成30年度実績）

ア レクリエーションインストラクター養成講座「フロンティアカレッジ」(レクリエーション協会共催)

- ・受講資格 1年間続けてみようというやる気のある16歳以上の男女（高校生は除く。）
- ・日 程 原則毎週木曜日の36回講習 受講者 4人 修了者 4人
- ・開設場所 生涯学習センター，大空山青年の家

イ 外国人の日本語学習

- 日本語教室《呉》（広まちづくりセンター） 毎週土曜日開催 延べ1,917人参加
- せかいの花（広まちづくりセンター） 毎週水曜日開催 延べ 345人参加

ウ 家庭教育支援事業

○家庭教育相談

- ・実施日程 10/2～10/6 2/5～2/9
- ・開催場所 生涯学習センター
- ・参加者 延べ6人

○「親の力」を学びあう学習プログラム講座

- ・実施回数 10回
- ・参加者 延べ286人

エ 団体育成事業

○文化団体連合会

行 事 名	記 事	参加者総数(人)
春の文化祭	6会場14種目 10日間で発表会を開催	893
けんみん文化祭	呉市より23団体参加	186
秋の文化祭	5会場12種目 9日間で発表会を開催	832
けんみん文化祭呉・安芸地区フェスティバル	13団体参加	176

○美術協会

行 事 名	記 事	日 程	入館者数(人)
呉美術協会会員展	6部門175点を展示	6/28～7/2	1,300
呉市美術公募展	7部門305点応募。入選作品292点と依頼作品195点を展示	12/1～12/10	2,304

○レクリエーション協会（かつこ内は協会会員の参加者数）

主 な 事 業 名	回数(回)	参加者(人)
呉みなと祭参加	1	(46)
くれれくわんぱく広場	3	45
スポーツチャンバラ大会	1	14
指導者派遣事業	2	—
広報誌「わたしからあなたへ」の発行	4	—

(2) 社会教育施設

ア 生涯学習センター

○施設概要

所在地	呉市中央6丁目2番9号	
構造	鉄骨鉄筋コンクリート造 地下1階地上7階建 呉市つばき会館 4階・5階・6階・7階	
開館	昭和59年5月1日	
事業費	1,860,000 千円	
敷地面積	2,157.70 m ²	
施設内訳	音楽ホール	430 m ²
	和室	118 m ²
	調理室	122 m ²
	音楽室	99 m ²
	軽運動室	179 m ²
	集会室	798 m ²
	体育館	686 m ²
	その他	1,134 m ²
建築面積	3,566 m ²	
収容人員	775 人 (体育館を除く。)	

○行事別活動利用状況 (平成30年度：つばき会館 生涯学習センター)

区分		回数(回)	人数(人)
定期講座	少年	0	0
	青年	0	0
	女性	390	4,543
	成人	394	4,216
	高齢者	23	656
出張講座・短期講座		149	2,409
講演会活動		10	753
集会等活動		1,339	26,534
図書		0	0
映画会		1	10
音楽活動		771	16,818
演劇活動・舞踊		386	10,911
会議		170	2,623
研修活動		1,002	14,514
体育活動		1,097	13,411
その他		164	2,968
総数		5,896	100,366
前年度総数		5,878	102,972

イ 図書館

○施設概要

名 称	開 館	所 在 地	面 積 等
中央図書館	大正14年3月	中央3丁目10番3号	鉄筋コンクリート造 地下1階地上5階 敷地面積 2,404.00㎡ 延床面積 4,019.21㎡
広図書館	昭和61年11月	広古新開2丁目1番3号広市民センター内	図書館部分 1,216.03㎡
昭和図書館	昭和62年10月	焼山中央2丁目8番12号昭和市民センター内	図書館部分 268.00㎡
川尻図書館	平成6年1月	川尻町東1丁目1番21号川尻市民センター内	図書館部分 975.43㎡
音戸図書館	平成20年2月	音戸町南隠渡1丁目7番1号音戸市民センター内	図書館部分 379.23㎡
倉橋図書館	平成10年5月	倉橋町字前宮の浦431番地倉橋市民センター内	図書館部分 331.42㎡
安浦図書館	平成16年7月	安浦町中央4丁目3番2号安浦市民センター内	図書館部分 486.00㎡

○利用案内

開館時間 中央・広・昭和図書館 午前9時30分から午後8時まで
川尻・音戸・倉橋・安浦図書館 午前9時30分から午後6時まで

休 館 日 木曜日、特別整理日（年間約7日間）、国民の祝日、年末年始（12/29～1/3）

○利用状況（平成30年度）

<登録者数、貸出者数>

（平成31年3月末現在）

区 分	登 録 者 数 (人)						
	中央図書館	広図書館	昭和図書館	川尻図書館	音戸図書館	倉橋図書館	安浦図書館
総 数	98,020	44,624	19,425	6,971	2,709	2,584	3,115
幼 児	292	421	124	42	52	20	42
小 学 生	1,485	1,823	611	248	278	140	217
中 学 生	1,073	1,196	614	191	145	95	199
高 校 生	1,364	1,329	733	219	164	127	243
一 般	93,806	39,855	17,343	6,271	2,070	2,202	2,414

区 分	貸 出 者 数 (人)							貸出点数 (点)
	中央図書館	広図書館	昭和図書館	川尻図書館	音戸図書館	倉橋図書館	安浦図書館	
総 数	131,764	86,301	39,657	16,710	14,688	6,597	12,372	1,018,203
幼 児	3,799	3,629	893	848	380	145	677	
小 学 生	8,495	7,760	2,630	1,774	1,327	301	900	
中 学 生	1,595	1,379	333	392	229	962	84	
高 校 生	1,420	1,142	228	169	46	85	98	
一 般	116,455	72,391	35,573	13,527	12,706	5,104	10,613	

（注） 中央図書館には、自動車図書館分を含む。

<団体貸出（中央図書館のみ）>

登録数 229 団体 貸出件数 260 件 貸出点数 23,590 点

<中央図書館集会室貸出>

区分	総 数	読 書 会	そ の 他
件 数	195 件	120 件	75 件
人 数	3,204 人	2,828 人	376 人

○蔵書

(平成31年3月末現在, 単位: 点)

分類	総数	中央図書館	広図図書館	昭和図書館	川尻図書館	音戸図書館	倉橋図書館	安浦図書館	年度内増減点数
総数	774,724	380,437	112,204	47,206	84,253	46,886	52,117	51,621	8,335
総記	96,542	57,196	14,868	3,488	6,057	3,909	6,256	4,768	1,254
哲学	19,827	12,306	2,146	963	1,742	1,040	822	808	156
歴史	44,360	24,555	5,200	2,860	4,353	2,499	2,792	2,101	562
社会科学	66,754	39,415	8,517	3,261	6,582	2,955	3,441	2,583	140
自然科学	37,096	20,828	4,523	2,668	3,561	1,750	2,183	1,583	526
工学	43,737	22,842	6,424	2,351	4,076	2,622	3,230	2,192	18
産業	18,359	9,921	2,012	1,110	1,688	1,290	1,122	1,216	282
芸術	46,941	21,954	6,626	3,173	7,480	2,311	2,616	2,781	361
語学	10,017	5,558	1,324	489	1,083	591	560	412	54
文学	158,238	58,938	32,008	11,383	21,999	11,981	10,741	11,188	1,257
児童図書	161,392	42,900	27,081	14,417	23,838	15,289	16,689	21,178	2,573
洋書	1,762	1,392	69	1	68	—	199	33	0
録音資料	2,866	2,589	—	—	187	—	90	—	0
自動車図書館	51,095	51,095	—	—	—	—	—	—	830
雑誌	15,738	8,948	1,406	1,042	1,539	649	1,376	778	322

○平成30年度絵本会開催状況(絵本の読み聞かせの会)

区分	内容	回数	参加人数
中央図書館	プーさんのえほんかい	21回	350人
	プーさんのはじめましてのえほんかい	6回	155人
	プーさんのいろいろえほんかい	10回	110人
	でまええほんかい	16回	590人
広図図書館	ババールのえほんかい	12回	569人
	ババールのよちよちえほんかい	4回	270人
	ババールのなつやすみとくべつえほんかい	4回	228人
昭和図書館	とんぼのめがねのえほんかい	14回	176人
川尻図書館	スワニーの絵本会	12回	80人
	スワニーのおひざにだっこの絵本会	12回	115人
音戸図書館	ももちゃんのポケットのえほんかい	12回	215人
	ももちゃんのポケットのおでかけえほんかい	40回	2,382人
倉橋図書館	宝島くらはしのえほん会	13回	156人
安浦図書館	このゆびとまれの絵本会	12回	562人
	このゆびとまれの紙芝居会	2回	26人

○市政だより等郷土資料テープ作成貸出(中央図書館) 平成30年度延べ159人利用

○平成30年度イベント開催状況

区分	イベント内容	開催日	参加人数
全体	ふしぎいっぱいのかくれ絵本カーニバル2018	10月6日～10月7日	延べ1,234人
中央図書館	プーさんのいろいろえほんかい	7月30日～8月5日(延べ10回)	延べ110人
	にぎやか図書館大好きフェスタ	11月3日	延べ1,144人
広図図書館	オリジナル百鬼夜行を作ろう!	募集 8月1日～9月2日 展示 8月1日～9月30日	延べ100人
	オリジナルブックカバーをつくろう!	8月9日	5人
	おすすめの本のPOPをつくろう!	募集 9月3日～10月31日 展示 11月2日～30日	17人
	子どもと一緒に紙芝居を楽しもう!	11月23日	65人

昭和図書館	図書館魔女のクイズに挑戦！2018	7月20日～8月1日	延べ 260 人
	真夏の怪談えほんかい	8月16日	36 人
	おとなのためのちいさな朗読会	2月7日	15 人
川尻図書館	「感動した本を絵に表現しよう」コンクール	9月1日～30日	128 人
音戸図書館	「音タコからの挑戦！」(クイズ大会)	1月26日・27日・2月2日・3日	27 人
倉橋図書館	図書館寄席	11月2日	107 人
安浦図書館	「やすうら月の西行祭」関連読書推進事業	12月1日～12月9日	延べ 150 人

ウ その他社会教育施設

名称 所在地 開所	施設概要	附属施設
呉市大空山青年の家 広町字紅鶴岩20025番地 昭和41年6月15日	鉄筋コンクリート造2階建 建物延面積 892㎡ 宿泊定員数 100人 平成30年度利用者数 1,613人 日帰186人, 宿泊1,427人	集会室 レクリエーションホール兼用 補助用ベッド 和室 (2室:8畳) 宿泊室 (9室:ベッド72人分) 談話室, 食堂 (研修室兼用) 浴室 (2室) その他 (9室)
呉市野外活動センター (つつじが丘キャンプ場) 焼山町字山の神10598番地の1 昭和57年5月16日	総面積 59,982.09㎡ 平成30年度利用者数3,753人	セントラルロッジ, 炊事棟 (3棟) 便所棟 (2棟), 常設テント (5張) 野外教室, テントサイト (50か所) 野外卓 (20台), パーゴラ (2台) 野外炉 (2台), 炎の広場 ピクニック広場, ランニングコース オリエンテーリングコース
松寿苑 (体験学習施設) 下蒲刈町下島2083番地 平成3年6月26日	鉄筋コンクリート造2階建 建物延面積 936㎡ 宿泊定員数 42人 平成30年度利用者数 291人	宿泊室 (2人部屋, 4人部屋, 6人部屋×6) 民芸工作室, 陶器制作室, 事務室 食堂, 厨房, 浴室2, 倉庫, ボイラー リネン室
豊ふるさと学園 (体験学習施設) 豊町御手洗字北富永町425番地 昭和55年3月	木造2階建 (延330㎡) 宿泊定員数 40人 平成30年度利用者数 0人	宿泊室, 食堂, 浴室等
呉市野呂山セントラルロッジ 川尻町板休5502番242 昭和44年4月	鉄筋コンクリート平屋建 ロッジ 229.25㎡ 倉庫 66.24㎡ 平成30年度利用者数640人	玄関ホール, 集会所, 厨房, フロント 宿直室, 便所, 倉庫 オートキャンプ場 21か所 (2,100㎡) サニタリー棟 (木造, シャワー室) テントサイト 84か所 ファイヤーサークル 2か所 炊事棟 (木造) 5棟, 公衆便所 5か所 休憩所 2か所

2 青少年の健全育成

(1) 青少年教育（平成30年度実施状況）

○成人の日記念式典

開催地区	開催場所	開催日	開催地区	開催場所	開催日
宮原	宮原まちづくりセンター	平成31年1月14日(祝)	音戸	音戸まちづくりセンター	平成31年1月14日(祝)
中央	くれ絆ホール		安浦	安浦まちづくりセンター	
吉浦	吉浦まちづくりセンター		警固屋	警固屋まちづくりセンター	平成31年1月13日(日)
阿賀	阿賀まちづくりセンター		下蒲刈	下蒲刈農村環境改善センター	
広	広まちづくりセンター		川尻	川尻まちづくりセンター	
仁方	仁方まちづくりセンター		倉橋	桂浜温泉なぎさホール	
天応	呉ポートピアパーク		蒲刈	蒲刈まちづくりセンター	平成31年1月2日(水)
昭和	昭和まちづくりセンター		豊浜	豊浜まちづくりセンター	
郷原	郷原まちづくりセンター	平成31年1月13日(日)	豊	豊まちづくりセンター	平成30年8月15日(水)

※対象者：平成10年4月2日から平成11年4月1日生まれの人（2,224人中1,636人参加）

(2) 青少年対策（平成30年度実施状況）

○呉市青少年問題協議会

平成30年度 1回開催（協議事項：最近の呉市青少年問題の現状について等）

○青少年の善行等の表彰

善行青少年表彰 1件

優良青少年団体表彰 1件

青少年健全育成成功労者表彰 6件

○社会を明るくする運動・青少年の非行被害防止全国強調月間事業

平成30年7月7日(土) 西日本豪雨災害により中止

(3) 呉市青少年指導センター

青少年問題に関して、最も効果的な指導体制を確立して青少年の健全育成を図ることを目的に設置され、相談活動、街頭指導活動、環境浄化活動及び学校、地域、各関係機関との連絡調整等の諸活動を行っている。

○平成30年度の相談活動の状況

(単位：件)

相談別	対象者					有職少年	無職少年	その他	合計
	小学生	中学生	高校生	その他	計				
来所	1	2	1	0	4	0	0	0	4
電話	4	33	6	0	43	0	0	3	46
訪問	0	0	0	0	0	0	0	0	0
合計	5	35	7	0	47	0	0	3	50

3 文化

(1) 呉市立美術館 (幸町入船山公園内)

○施設概要

区 分	本 館	別 館
開 館	昭和57年8月21日	平成5年4月9日
建物面積	999.9㎡	473.9㎡
延床面積	2,790.9㎡	777.3㎡
開館時間	午前10時から午後5時まで	
休 館 日	火曜日 (火曜日が祝日等の場合はその翌日), 12/29~1/3	

ルノワール「麦わら帽子の少女」 1885年

○美術品収集状況 総数 1,072点 (平成31年3月末現在)

〔 絵画676点 (うち版画 171点, 日本画 189点, 油彩画 182点, 素描 83点, 水彩画 34点), 写真233点, 工芸78点(うち陶磁70点), 彫塑75点(うち美術館通り18点), 書跡10点 〕

○実施事業 (平成30年度)

事 業 内 容		開 催 期 間	参加者総数(人)
特 別 展	歌川広重 二つの東海道五拾三次	4月7日～5月20日	4,430
	シャガール展“愛の画家”珠玉の版画コレクション	9月22日～11月11日	6,753
コレクション展	自然を描く	6月1日～7月16日	637
	「この世界の片隅に」マンガ原画展	7月22日～9月9日	5,217
	郷土の作家たち	1月6日～3月24日	1,715
教育委員会共催事業		年 間	8,569
貸 館		年 間	15,805
美術入門教室(油彩画・水彩画)等		年 間	1,917
参加者計			45,043
その他事業 (再掲含む。)	アート・プログラム(ワークショップなど)	年 間	272
	ギャラリートーク	特別展(2回)とコレクション展(3回)	355
	高校生キュレータークラブ	6月17日～2月9日(10回)	20
	総合学習等による団体鑑賞	年 間	2,361
	博物館実習	8月27日～8月31日(5日間)	1
	職場体験学習	—	—

(2) 呉市文化ホール (呉信用金庫ホール) (中央3丁目10番1号)

○施設概要

(単位: ㎡, 人)

区 分	面 積	収容人員	備 考
ホ ー ル	2,024.8	1,802	【開 館】 平成元年10月20日
多目的室	83.9	約30	【建 物】 鉄筋コンクリート造, 一部鉄骨鉄筋コンクリート造及び鉄骨造(地下2階, 地上4階, 塔屋2階)
展示室1	63.7	約20	【敷地面積】 4,293㎡ 【建築面積】 3,757.08㎡
展示室2	82.5	約30	【延床面積】 14,393.10㎡
リハール室	161.1	約50	【席 数】 固定席 1,614席 (うち1階 1,070席, 2階 544席) 車椅子専用 6席 立見 182席
練習室 (1~3)	44.4×3	約10×3	オーケストラピット 129.3㎡ (110席)
楽屋1	12.9	3	可動式(オーケストラピット, 客席, 舞台)
楽屋2	14.1	3	【舞 台】 間口19.5m, 奥行17.5m, 高さ10.5m 小迫り
楽屋3	14.1	3	【大道具搬入口】 間口8.5m, 奥行9.9m, 高さ5.5m (大型トラック2台収容)
楽屋5	42.2	約20	【利用時間】 午前9時から午後10時まで
楽屋6	77.4	約20	【休 館 日】 月曜日(祝日等の場合は翌日), 年末年始
控室1	13.2	4	
レストラン	88.1	約50	

○利用状況（平成30年度）

（単位：回，人）

区 分	ホール		その他の施設		計	
	回数	人数	回数	人数	回数	人数
演劇・舞踊	38	24,332	313	5,346	351	29,678
音 楽	81	39,390	739	9,447	820	48,837
講演会等	40	17,148	434	5,132	474	22,280
映 画	3	1,444	10	99	13	1,543
練 習	14	860	512	4,898	526	5,758
展 示 会	0	0	80	2,153	80	2,153
そ の 他	29	26,510	236	5,537	265	32,047
計	205	109,684	2,324	32,612	2,529	142,296

注1 ホールの回数及び人数の積算は、リハーサル、準備等を含む。

2 その他の施設の回数及び人数の積算は、ホールの使用に伴う楽屋の使用を含む。

(3) 呉市民ホール（くれ絆ホール）（中央4丁目1番6号）

○施設概要

（単位：㎡，人）

区 分	面 積	収容人員	備 考
ホ ー ル	1,073.8	624	【開 館】 平成28年3月5日 【建築面積】 3,642.45㎡ 【延床面積】 4,020.15㎡（庁舎等との共有部分を含む）
主催者控室	9.0	4	【席 数】 座席数 581席 (内訳) 1階席前方：エアキスター客席 196席 1階席後方(2階席)：ロールバック客席 207席 車椅子席 3席 3階席：固定客席 175席
楽 屋 1	23.3	4	
楽 屋 2	21.9	7	【舞 台】 ・プロセニウム形式： 間口14.4 _{メートル} ，奥行12 _{メートル} ，高さ7.2 _{メートル} ・反射板形式： 間口19.64 _{メートル} ，奥行8.9 _{メートル} ，高さ8.98 _{メートル}
楽 屋 3	40.8	16	【利用時間】 午前8時30分から午後10時まで
楽 屋 4	44.6	19	【休 館 日】 1月1日から1月3日まで及び 12月29日から12月31日まで

○利用状況（平成30年度：平成30年4月1日～平成31年3月31日）

（単位：回，人）

区 分	ホール		その他の施設		計	
	回数	人数	回数	人数	回数	人数
演劇・舞踊	35	8,064	97	1,938	132	10,002
音 楽	46	9,506	140	2,087	186	11,593
講演会等	76	15,650	232	1,682	308	17,332
映 画	2	295	1	6	3	301
練 習	0	0	27	91	27	91
展 示 会	3	423	10	40	13	463
そ の 他	5	602	33	188	38	790
計	167	34,540	540	6,032	707	40,572

注1 ホールの回数及び人数の積算は、リハーサル、準備等を含む。

2 その他の施設の回数及び人数の積算は、ホールの使用に伴う楽屋の使用を含む。

(4) 蘭島文化振興施設

○施設概要

名称	蘭島閣美術館	蘭島閣美術館別館	三之瀬御本陣芸術文化館
所在地	下蒲刈町三之瀬200-1	下蒲刈町三之瀬195	下蒲刈町三之瀬311
開館	平成3年10月26日	平成9年4月1日	平成16年2月28日
構造	木造2階建 (一部3階, 一部地下)	木造瓦葺1階建	鉄筋2階建 (一部地下)
敷地面積	1,401.07㎡	592.12㎡	852.77㎡
建築面積	625.84㎡	291.51㎡	533.97㎡
延床面積	1,056.65㎡	368.44㎡	1,064.95㎡
施設概要	展示面積 541.04㎡ 展示壁長 166.30㎡	展示面積 148.22㎡ 展示壁長 58.60㎡	展示面積 369.14㎡ 展示壁長 96.90㎡
美術品等 所蔵状況	総数 2,115点 (内訳) 素描: 810点 日本画: 423点 油彩画: 450点 版画: 118点 水彩画: 174点 書: 38点 彫塑: 10点 ガラス: 31点 漆工: 39点 金工: 7点 鑄造: 10点 その他: 5点		
主な作品	日本画 横山大観, 福田平八郎, 小林古径等 彫塑 圓鏝勝三等	油彩画 寺内萬治郎	油彩画 須田国太郎, 三岸節子, 林武等

名称	松 濤 園	白 雪 楼	昆虫の家「頑愚庵」	貝と海藻の家	春蘭荘・松籟亭・煎茶室
所在地	下蒲刈町下島 2277-3	下蒲刈町三之瀬 197	下蒲刈町下島 2364-3	下蒲刈町下島 839-16	下蒲刈町池之浦 3158
開 館	平成6年7月17日	平成8年11月10日	平成10年7月4日	平成15年2月23日	平成4年3月
構 造	陶磁器館(旧木上邸) 木造瓦葺2階建 茶室茅葺2階建 朝鮮通信使資料館(旧有川邸) 木造板葺及び瓦葺2階建 あかりの館(旧吉田邸) 木造本瓦葺2階建 蒲刈島御番所 木造平屋	木造瓦葺2階 (茶室一部檜皮葺)	木造瓦葺2階建	鉄骨造平屋建	春蘭荘 木造, 平屋建 松籟亭 木造, 平屋建 煎茶室 木造, 平屋建
敷地面積	4,376.35㎡	592.14㎡	768.00㎡	4,920.00㎡	7,192.00㎡
建築面積	陶磁器館 153.28㎡ 朝鮮通信使資料館 521.91㎡ あかりの館 294.22㎡ 蒲刈島御番所 67.65㎡	143.36㎡	180.15㎡	貝と海藻の家 336.09㎡ 収蔵庫 32.40㎡	春蘭荘 494.17㎡ 松籟亭 63.13㎡ 煎茶室 15.80㎡
延床面積	陶磁器館 233.04㎡ 朝鮮通信使資料館 576.57㎡ あかりの館 464.96㎡ 蒲刈島御番所 67.65㎡	173.80㎡	216.04㎡	貝と海藻の家 336.09㎡ 収蔵庫 32.40㎡	春蘭荘 494.17㎡ 松籟亭 63.13㎡ 煎茶室 15.80㎡
施設概要		茶室, 水屋, 小間の茶室	展示面積: 90.07㎡ 展示壁長: 70.59㎡	展示面積: 179.67㎡ 展示壁長: 60.20㎡	
美術品等 所蔵状況	総数 1,729点 (内訳) 陶磁器1,029点, 洋ランプ 270点, 和ランプ163点, 木工75点, 東洋画114 点, 漆工6点, 鑄造27点, 石彫14点, 金工2点, その 他29点		標本 約50,000点	標本 約100,000点	
主な作品	陶磁器館: 古伊万里, 現代陶芸 朝鮮通信使資料館: 朝鮮通信使資料, 朝鮮 美術工芸品 あかりの館: 世界の灯火器, 民具, 箆笥 蒲刈島御番所: 武具, 調度品		世界の昆虫標本 地元の昆虫標本	世界の貝 地元の貝・海藻	

○利用者数 (平成30年度)

(単位: 人)

蘭島閣美術館	蘭島閣美術館 別館	三之瀬御本陣 芸術文化館	松 濤 園	白 雪 楼	昆虫の家	貝と海藻の家	春蘭荘	松籟亭 ・煎茶室	合計
9,186	377	4,268	12,007	3,189	982	91	303	166	30,569

(5) 御手洗地区文化施設

名称 所在地 開所(館) 面積	施設概要等
江戸みなとまち展示館 呉市豊町御手洗字蛭子町243番地7 平成13年度 敷地面積397㎡建築面積317㎡延床面積317㎡	鉄骨造2階建 江戸時代に栄えた港町「御手洗」を知る貴重な資料の有料公開を行っている。 平成30年度利用者数1,606人(入館料収入313,800円)
乙女座 呉市豊町御手洗字蛭子町243番地1 平成13年度 敷地面積397㎡建築面積175㎡延床面積175㎡	木造2階建 昭和初期に建設された劇場で、平成13年度に復元を行った。現在は、内部の有料公開を行っている。 (入館料は江戸みなとまち展示館入館料に含まれる。)
若胡子屋跡 呉市豊町御手洗字天神町149番地1 敷地面積893㎡建築面積426㎡延床面積426㎡	昭和15年2月23日 広島県史跡指定 木造2階建 18世紀に広島藩から茶屋営業許可を受け、店を構えた御手洗で最大規模の町家
御手洗七卿落遺跡 しちきょうおち 呉市豊町御手洗字蛭子町255番地1 敷地面積604㎡建築面積308㎡延床面積308㎡	昭和15年2月23日 広島県史跡指定 木造2階建 有力商家の邸宅で、元治元年(1864年)に倒幕派公卿5名が長州へ落ち延びる途中に宿泊した。現在は内部公開を行っている。
船宿 呉市豊町御手洗字住吉町325番地 326番地 敷地面積192㎡建築面積136㎡	平成6年12月8日 旧豊町有形文化財指定(現呉市有形文化財) 木造2階建 住吉町区域における最も典型的な建造物の一つで、現在は御手洗地区の元船大工の工房として活用している。
旧柴屋住宅 呉市豊町御手洗字常盤町174番地 敷地面積500㎡建築面積324㎡	平成16年3月15日 旧豊町有形文化財指定(現呉市有形文化財) 母屋:木造2階建,土蔵・納屋・通路・便所:木造平屋建 江戸時代後期に御手洗の庄屋・年寄役を勤めた商家で、数少ない大規模な町家である。

(6) 歴史民俗資料館

名称 所在地 開所(館) 面積	施設概要等
倉橋歴史民俗資料館 呉市倉橋町440番地 昭和58年度 敷地面積3,193㎡建築面積306㎡延床面積306㎡	鉄筋コンクリート2階建 地方文化財の発掘による、歴史遺産の保存及び調査・研究等を行うことにより、郷土文化の向上に資することを目的とする。 平成30年度利用者数830人(入館料収入50,180円)
長門の造船歴史館 呉市倉橋町171番地の7 平成4年度 敷地面積7,426㎡建築面積1,200㎡延床面積1,200㎡	鉄筋コンクリート3階建 復元遣唐使船をはじめとする木造船及び海上交通資料の収集・保存及び調査・研究・展示等を図るとともに郷土文化の向上に資することを目的とする。 平成30年度利用者数1,840人(入館料収入245,080円)
安浦歴史民俗資料館 (南薫造記念館) 呉市安浦町内海南2丁目13番10号 14番15号 昭和60年度 敷地面積1,933㎡建築面積719㎡延床面積719㎡	木造平屋建,鉄筋コンクリート平屋建 南薫造の絵画をはじめとする南家所蔵の絵画・陶器・彫刻・手紙や古文書,農漁業,生活用具の収集,保存及び調査・研究・展示等を図るとともに,郷土文化の向上に資することを目的とする。 平成30年度利用者数531人(入館料収入34,140円)

(7) 指定管理者による文化振興

ア 公益財団法人呉市文化振興財団（呉市文化ホール・呉市立美術館指定管理者）

主催事業名	会場 入場者数	期間	実施内容
呉シティ・ウィンド・アン サンブル育成事業	文化ホール —	年間	公募によって結成した市民バンドを育成するため、練習会場の提供、指導者を招き団員へのクリニックを開催し、楽器ごとの指導助言の機会の提供を行った。定期演奏会への協力等を行った。
愛音の会育成事業	文化ホール —	年間	新人コンサートの出場者によって結成された愛音の会を育成するため、定例会の会場提供、演奏家派遣事業における出演者としての演奏機会の提供、定期演奏会およびロビーコンサートの広報等協力を行った。
呉市文化ホール開館30周年 記念事業 松竹大歌舞伎 呉公演	文化ホール 1,456人	9月14日	文化ホールが恒例の事業として続ける歌舞伎公演。平成30年度全国公立施設協会統一企画の「松竹大歌舞伎」公演西コース。（昼2回公演）を行った。片岡愛之助他幹部俳優出演。
呉市文化ホール開館30周年 記念事業 シュトイデ弦楽四重奏団 日 本ツアー2018	文化ホール 984人	10月20日	ウィーン・フィルハーモニー管弦楽団のコンサート・マスター、フォルクハルト・シュトイデのもとに同オーケストラの次世代を担う演奏家たちが集った弦楽四重奏のコンサートを行った。
呉市文化ホール開館30周年 記念事業 Kiroroコンサート2018	文化ホール 1,473人	11月25日	「長い間」、「Best Friend」、「未来へ」など名曲をシンプルな編成で聞かせ、各地で大好評のコンサートを開催した。
呉市文化ホール開館30周年 記念事業 2019くれニューイヤーコン サート	文化ホール 855人	1月13日	呉市文化ホール恒例、新年を飾る広島交響楽団による公演。ソリストにサクソフォン奏者須川展也を迎え、ニューイヤーを祝うコンサートを行った。
呉市文化ホール開館30周年 記念事業 萩原麻未プロデュース 室内 楽コンサート 呉公演	文化ホール 1,071人	5月20日	文化ホール開館30周年を記念して、広島出身の若手ピアニスト萩原麻未がプロデュースをした特別公演を行った。
呉市文化ホール開館30周年 記念事業 フライブルグ大聖堂少年合 唱団 2018ジャパントゥアー	文化ホール 497人	8月31日	文化ホール開館30周年を記念して、フライブルグ大聖堂少年合唱団の8年ぶりとなるジャパントゥアーを開催した。
呉市文化ホール開館30周年 記念事業 平原綾香 15th Anniversary CONCERT TOUR ～ Dear Music ～	文化ホール 989人	9月7日	文化ホール開館30周年記念事業。 2018年にデビュー15周年を迎える平原綾香。「Jupiter」「おひさま～大切なあなたへ」ほか、多くのヒット曲を持つ彼女の歌唱力と表現力を思う存分楽しむことができるコンサートを開催した。
バックステージツアー	文化ホール 【参加者】 26人	2月3日	文化ホールを使った芸術文化振興の啓発活動。舞台の出来るまでを体験型の企画として実施。コンサートの仕込み体験など行った。終了後まちかどコンサート in 中央を行った。入場者数は以下アウトリーチ事業に算入。
グランドピアノ一般開放	文化ホール 30人	8月12日 8月14日 2月16日 2月17日	文化ホールのコンサートピアノの一般開放を実施。文化振興活動の一環として、文化ホールの音響のすばらしさやコンサート用グランドピアノの魅力に直接ふれていただく機会を提供。また、財団ならびに施設を広くPRし、施設の利用促進を図ることを目的に行った。
アウトリーチ事業	優秀映画 鑑賞推進事業 2会場 271人 コンサート 5会場 5公演 692人 寄席 4会場 4公演 337人	延べ11会場 11公演	暮らしの中に文化芸術を定着させる事を目的に文化ホールを飛び出して呉市内のまちづくりセンター・劇場などに出向いて事業を行った。 ・文化庁優秀映画鑑賞推進事業 ・くれまちかど公演（コンサート・寄席） うち1回は西日本豪雨災害のため中止

アーティスト派遣	アーティスト派遣 市内小学校 322人	10校	ワークショップの実演研修を受けた演奏者や財団登録アーティストを呉市内の小学校へ派遣。アーティストによる生演奏を身近で体験し、子ども達も実際に演奏したり、音に合わせて身体を動かすことで、音楽に対して興味を引き出すプログラムを行った。
美術入門教室	美術館 —	年間	美術館を生涯学習の場として位置付け、美術に親しむ機会の提供と美術に対する知識や絵画等の基礎技術習得と向上のため、入門教室を開催した。定員10名、毎月2回実施した。 ・第2, 4日曜日 マンガ 6人
美術入門教室アラカルト	美術館 —	年間	幅広く親しみやすいテーマ（「点描」点だけで絵を描く・陶芸入門など4事業）の入門講座として実施し、各講座は2回から9回の短期間の受講で美術に親しむ機会を提供する事業として開催した。 4事業 65人
特別展 「歌川広重 二つの東海道五拾三次」	美術館 4,430人	4月7日 ～5月20日	歌川広重による浮世絵『東海道五拾三次』で最も有名な保永堂版と、その後別の版元から出版された丸清版各 55点を同時に展示して紹介した。また、大正時代に撮影された宿場町の写真もあわせて展示した。
コレクション展Ⅰ 「自然を描く」	美術館 637人	6月1日 ～7月16日	呉市立美術館の所蔵品の中から海や山を主題にした風景や身近な草花などを画家が描いた自然の美を紹介。画家の眼差しが捉えた自然の諸相を、日本画、水彩画、素描など、幅広いジャンルから紹介した。
コレクション展Ⅱ 『この世界の片隅に』 マンガ原画展	美術館 5,217人	7月22日 ～9月9日	呉市立美術館が漫画家こうの史代氏から『この世界の片隅に』のマンガ原画の寄託を受けたことを記念し、マンガ原画展を開催した。
特別展 「シャガール展」 — “愛の画家” 珠玉の 版画コレクション—	美術館 6,753人	9月22日 ～11月11日	シャガールは絵画のほか版画についても多くの傑作を遺している。本展では「母性」のほか、古代ギリシャの作家ロンゴスが著した物語をリトグラフで色彩豊かに表現した「ダフニスとクロエ」など、版画作品約280点を紹介した。
コレクション展Ⅲ 「郷土の作家たち」	美術館 1,715人	2月23日 ～3月26日	本展では、「呉に生まれる」「呉で活動」「呉を描く」など当館が所蔵する「呉」ゆかりの43作家の作品により、戦前・戦後から現代にかけての呉美術の諸相を紹介した。
アウトリーチ事業	美術教室 市内小学校 152人	3校	児童の造形的な創造活動の基礎的な能力を培い、豊かな情操を養うため、美術館及び教育委員会並びに呉美術家協会の三者が連携して地域内の小学校を対象に参加募集を行い、実施校に地元美術作家を派遣し直接児童を指導を行った。

イ 公益財団法人蘭島文化振興財団（蘭島文化振興施設指定管理者）

主催事業名	会場 入場者数	期間	実施内容
春季特別展「小磯良平、そして広島」	蘭島閣美術館 1,848人	6月15日 ～8月6日	没後30年を迎えた洋画家小磯良平の画業を辿る展覧会を開催した。1903年神戸に生まれた小磯良平は、東京美術学校で学んだ後、パリに留学し各地の美術館をめぐる西洋の古典的な名作に触れている。帰国後は、西洋の古典的な技法を日本の洋画界に根付かせることを目標に、優れたデッサン力を活かしながら清楚で気品あふれる画風を確立した。本展では昭和の洋画壇を代表する小磯良平の軌跡を、油彩画や素描、版画を通して紹介するとともに、広島で交流をもった作家たちの作品もあわせて展示し小磯と広島とのつながりを紹介した。
秋季特別展「戦後の美術— 広島の日本画を中心に—」	蘭島閣美術館 2,227人	9月15日 ～11月5日	戦後広島の美術をけん引した画家たちに焦点をあて、昭和20年代から現在活躍している画家までを紹介し広島の日本画のあゆみを辿る展覧会を開催した。戦況悪化に伴い郷里に疎開しその後8年間郷里にとどまり制作を続けた奥田元宋をはじめ、その他にも多くの画家たちが広島で作品制作を行いながら、美術の発展を促してきた。本展では、戦後の復興とともに花開いた広島の芸術を作品とともに振り返り、改めて広島の美術の流れを俯瞰した。
蘭島閣美術館 企画展	蘭島閣美術館 5,111人	年間	「花と自然」, 「蘭島閣美術館コレクション名品展」, 「平和への祈り」, 「蘭島閣美術館コレクションより 白日会の作家たち」, 「新春を寿ぐ」, 「黒による表現」

蘭島閣美術館別館企画展	蘭島閣美術館 別館 377人	年間	「寺内萬治郎の小品」, 「寺内萬治郎と同時代の作家たち」, 「寺内萬治郎の油彩画を中心に」, 「寺内萬治郎の歩み(1)」, 「寺内萬治郎の歩み(2)」
三之瀬御本陣芸術文化館企画展	三之瀬御本陣 芸術文化館 4,268人	年間	「須田国太郎の風景画を中心に」/「画家たちが見た風景」, 「マチエールの魅力—須田国太郎と近代日本の巨匠たち—」, 「洋画家が描いた水墨画—須田国太郎・岸田劉生・巖光—」/「日本画にみる技と表現」, 「須田国太郎名品コレクション」/「薔薇*バラ*ばらのマンダラー—須田国太郎から野田弘志まで—」, 「海を渡った画家たち—スペイン・フランス・イギリス—」, 「いきもの集まれ! 須田国太郎VS日本画・洋画・焼き物に描かれた生き物たち」, 「躍動するかたち—人・もの・風景—」
松濤園 企画展	松濤園 12,007人	年間	「もてなしの料理—平和を願う料理」/「吉祥文, 宝探しの愉しみ—幸福を願う器」, 「異文化交流と朝鮮通信使」/「柿右衛門—ヨーロッパに咲いた伊万里」, 「朝鮮通信使の道」/「動物文様と古伊万里」, 「朝鮮通信使と船の旅」/「古伊万里色絵の世界—所蔵名品展—」, 「描かれた通信使と来日の影響」/「古伊万里の装飾と文様」, 「朝鮮通信使と江戸時代の心」/「やきものと茶の湯」
第16回朝鮮通信使再現行列	三之瀬地区 6,000人	10月21日	地域の住民及び各種団体と協働し, 朝鮮通信使の行列を再現, 町内をパレードするとともに各種ステージイベントを実施した。呉市が誇る国際交流史を広く市民に紹介すると共に, 韓国より高校生の音楽隊等も招き, 文化交流の場ともなった。
秋の茶会	松濤園 316人	11月10, 11日	一流のお茶道具を観て, 触れて頂きながら, 抹茶を楽しんで頂くことを目的に, 茶碗や硯箱などの名品を実際に用いて来園者をもてなした。
春の梅見茶会	松濤園 406人	2月9, 10 日	紅白の梅と松の緑が鮮やかな庭園を活用し, 来園者に春の訪れを感じて頂く茶会を開いた。
蘭島閣ギャラリーコンサート	蘭島閣美術館 1,926人	毎月第3 土曜日	音楽と美術が調和するギャラリー空間で心の癒し, 潤いを得ることを目的に, 国内外で活躍する一流音楽家を招へいし, 音楽会を開いた。
コンサート講演会	蘭島閣美術館 580人	4回	ギャラリーコンサートの開始前に, クラシックコンサートに対する理解を深めるため, コンサートに関する講演会を開催した。
ミニコンサート	下蒲刈中学校 120人	10月23日	学校に出向いての「ミニコンサート」を開催し, 子どもたちに対して音楽に親しむ機会を提供した。
ふれあい昆虫教室	大津泊庭園 昆虫の家 31人	8月5日	小中学校の児童生徒を対象に, 大津泊庭園で講師の指導を受けながら昆虫採集を行い, 昆虫の家で講師の説明を受け, 昆虫の標本作りを行った。
ふれあい海岸教室	姫ひじき塩の家 白崎海岸周辺 26人	8月11日	小中学校の児童生徒を対象に, 姫ひじき塩の家で塩作り体験をした後, 白崎海岸にて, 講師の指導を受けながら貝や海藻の観察, 採集を行った。
芸術文化普及事業	倉橋小学校等 5校	年間	絵画作品の無償提供を受け, 教育施設を中心に絵画の貸し出しを行い, 市民や児童・生徒が芸術作品に触れる機会を提供することで, 芸術文化の普及を図った。
茶道教室	松籟亭 166人	毎月2回	武家茶である上田宗箇流による茶道教室を開催し, 広島県の伝統文化の継承に努めた。

(8) 文化財

指定文化財（文化財保護法による分類）

- 有形文化財 …… 建造物・絵画・彫刻・工芸品・書跡・典籍・古文書その他の有形の文化的所産で、歴史上または芸術上価値の高いもの、及び考古資料
- 無形文化財 …… 演劇・音楽・工芸技術その他の無形の文化的所産で、歴史上又は芸術上価値の高いもの
- 民俗文化財 …… 衣食住・生業・信仰・年中行事等に関する風俗慣習、民俗芸能及びこれらに用いられる衣服・器具・家屋その他の物件で、生活の推移の理解のため欠くことのできないもの
- 記念物 …… 歴史上又は学術上価値の高い遺跡等（史跡）
芸術上又は観賞上価値の高い名勝地（名勝）
学術上価値の高い動物・植物・地質鉱物（それらの存する地域を含む。）（天然記念物）
- 伝統的建造物群 …… 周囲の環境と一体をなして歴史的風致を形成している伝統的な建造物群で価値の高いもの

登録有形文化財

文化財的価値のある建造物を活用しながら保存する制度。建築後50年を経過した建造物が対象

ア 呉市内の指定・登録文化財数

(平成31年4月1日現在)

区 分	国指定	県指定	市指定	国登録	計
有形文化財	8	8	59	12	87
無形文化財			5		5
有形民俗文化財			4		4
無形民俗文化財			1		1
史跡		10	15		25
名勝天然記念物		1			1
名勝			4		4
天然記念物	1	3	23		27
重要伝統的建造物群保存地区	1				1
計	10	22	111	12	155

イ 国・県・市指定文化財

区 分	指定年月日	名 称	所在地
国重要文化財	S10.4.30	紙本墨書後櫻町天皇宸翰心経百九卷 (自 明和八年 至 文化九年)	
	S10.4.30	紙本墨書後櫻町天皇宸翰六字名號 (自 明和八年 至 天明七年)	
	S34.6.27	三十二間二方白星兜鉢	広大新開3丁目 (呉港高等学校)
	S40.5.29	色々威腹巻 附 総覆輪筋兜鉢 1頭 黒韋威大袖 1双	広大新開3丁目 (呉港高等学校)
	S57.6.11	桂濱神社本殿 附 宮殿 3基 棟札 1枚 (文明十二年六月二日)	倉橋町字前宮ノ浦
	H10.12.25	旧呉鎮守府司令長官官舎	幸町(入船山記念館)
	H11.5.13	本庄水源地堰堤水道施設	焼山北3丁目
H17.7.22	旧澤原家住宅	長ノ木町	
国天然記念物	S6.2.20	アビ渡来群游海面	豊浜町
国重要伝統的建造物群保存地区	H6.7.4	呉市豊町御手洗伝統的建造物群保存地区	豊町御手洗
県重要文化財	S50.4.8	木造観音菩薩立像及び胎内納入品 木造十一面観音立像 1軀 木造不動明王立像 1軀 小骨片 1片 印仏 1,840枚	安浦町内海北5丁目
	S50.9.19	刀 銘 備州三原住貝正近作 天正三年二月日	海岸1丁目
	S60.3.14	木造薬師如来立像 附 木造日光・月光菩薩立像 2軀 木造十二神将立像 12軀	川尻町久俊2丁目

県重要文化財	S60. 3. 14	木造阿弥陀如来立像	川尻町久俊2丁目
	H3. 4. 22	絹本著色親鸞上人絵伝 附 溜塗鞘筥 包紙	1口 4枚 川尻町東3丁目
	H5. 10. 18	木造十一面観音立像	倉橋町字上清水
	H8. 9. 30	住吉神社本殿・瑞垣及び門 附 覆屋 幣殿 棟札	1棟 1棟 3枚 豊町御手洗字住吉町
	H8. 9. 30	恵美須神社本殿・拝殿 附 覆屋 棟札	1棟 2枚 豊町御手洗字蛭子町
県史跡	S15. 2. 23	三ノ瀬朝鮮信使宿館跡	下蒲刈町字三之瀬
	S15. 2. 23	蒲刈島御番所跡	下蒲刈町字三之瀬
	S15. 2. 23	三ノ瀬御本陣跡	下蒲刈町字三之瀬
	S15. 2. 23	御手洗七卿落遺跡	豊町御手洗字蛭子町
	S15. 2. 23	若胡子屋跡	豊町御手洗字天神
	S19. 5. 30	万葉集遺跡長門島松原(桂濱神社境内)	倉橋町字前宮ノ浦
	S26. 4. 6	伝清盛塚	音戸町字鰯浜
	S29. 4. 23	石泉文庫及塾・僧叡之墓	広長浜3丁目
	S48. 3. 28	大浜の社倉	豊浜町大字大浜字牛原
	S63. 12. 26	丸子山城跡	倉橋町城之岸
県名勝天然記念物	S24. 10. 28	二級峽	広町・郷原町
県天然記念物	S12. 5. 28	豊浜のホルトノキ群叢	豊浜町大字豊島字札場口
	S29. 4. 23	大岐神社のムク	豊浜町大字大浜字南立花
	S59. 11. 19	川尻のソテツ	川尻町東3丁目
市有形文化財	S41. 10. 1	広村近世文書	広古新開2丁目(広図書館)
	S41. 10. 1	眞光寺の梵鐘	広大広2丁目
	S41. 10. 1	誓光寺の梵鐘	吉浦中町2丁目
	S43. 10. 1	向日原神社の本殿	押込3丁目
	S44. 10. 1	阿賀村近世文書	阿賀中央6丁目(阿賀市民センター)
	S45. 10. 1	郷原村近世文書	幸町(入船山記念館)
	S47. 3. 31	神田神社の絵馬	阿賀中央1丁目
	S47. 10. 1	武田信宗画像	広大新開3丁目 (呉港高等学校)
	S47. 10. 1	頼山陽画像	仁方本町1丁目
	S47. 10. 1	絵巻物「浦島測量之図」	幸町(入船山記念館)
	S47. 10. 1	安芸郡宮原村同町古絵図	幸町(入船山記念館)
	S51. 10. 1	入江神社明神祭お供舟 (引き舟行事の由来)	広長浜2丁目
	S54. 12. 1	石皿	蒲刈町大浦
	S54. 12. 1	石さじ	蒲刈町大浦
	S54. 12. 1	石刃	蒲刈町大浦
	S54. 12. 1	石斧	蒲刈町大浦
	S54. 12. 1	すり石	蒲刈町大浦
	S55. 4. 30	骨蔵器	蒲刈町大浦
	S56. 10. 1	旧呉海軍工廠塔時計	幸町(入船山記念館)
	S57. 7. 1	木造釈迦如来坐像	蒲刈町宮盛字前田
	S57. 7. 1	観音菩薩立像	蒲刈町大浦
	S57. 7. 1	石仏	蒲刈町向
	S57. 10. 1	澤原家近世・近代史料	幸町(入船山記念館)
	S59. 10. 1	三刀家史料(蘭学史料等)	仁方町戸田
	S61. 11. 1	灰仏(観音菩薩立像)	蒲刈町向
	S61. 11. 1	入れ歯	蒲刈町大浦
	S61. 12. 1	善通寺の手水鉢	広三芦2丁目

市有形文化財	S62. 11. 11	倉橋板「孝経外伝」版木 附 収納箱	倉橋町字前宮ノ浦 (倉橋歴史民俗資料館)
	H1. 3. 30	磯神社の舟形石の手水鉢	仁方町戸田
	H3. 3. 30	西福寺五輪塔	安浦町内海北5丁目
	H3. 3. 30	瑞雲寺の当麻曼荼羅	安浦町三津口1丁目
	H3. 3. 30	瑞雲寺の仏涅槃図	安浦町三津口1丁目
	H3. 11. 14	木造金剛力士立像	川尻町久俊2丁目
	H4. 4. 10	木造親鸞聖人座像 附 寄附状 縁起文	3幅 1巻 川尻町東3丁目
	H6. 3. 15	吉田邸	下蒲刈町下島
	H6. 3. 15	留春居	下蒲刈町三之瀬
	H6. 3. 15	旧木上家住宅	下蒲刈町下島
	H6. 12. 8	船宿(旧村井・旧木村・北川家住宅)	豊町御手洗字住吉町
	H7. 1. 27	松井俊卓 住館	安浦町三津口1丁目
	H7. 3. 10	向日原神社の幣殿及び拝殿	押込3丁目
	H7. 3. 31	紙本墨書大般若経 附 経櫃二櫃 「享徳二年癸酉林鐘上旬日」の銘	倉橋町字前宮ノ浦 (倉橋歴史民俗資料館)
	H7. 5. 1	丸本家住宅	下蒲刈町三之瀬
	H9. 4. 25	野路山伊音城 弘法寺岩屋(本堂)	安浦町大字中切
	H9. 4. 25	弘法寺 梵鐘	安浦町大字中切
	H9. 4. 25	野路山伊音城 弘法寺岩屋八十八ヶ所	安浦町大字中切
	H11. 2. 5	満舟寺石垣	豊町御手洗字榎町
	H11. 12. 3	不動明王立像	蒲刈町大浦
	H11. 12. 3	薬師如来坐像	蒲刈町大浦
	H11. 12. 3	持国天・増長天立像	蒲刈町大浦
	H15. 12. 15	伊能忠敬御手洗測量之図	幸町(入船山記念館)
	H16. 2. 26	胡子神社	川尻町小用2丁目
	H16. 3. 15	旧柴屋住宅	豊町御手洗字常盤町
	H20. 3. 24	多賀雄神社の本殿及び祓い殿	苗代町
	H21. 4. 28	盛秋(広村遠景画)	呉市立美術館
	H23. 4. 28	旧金子家住宅	豊町御手洗
	H25. 4. 24	宇津神社棟札	豊町大長
	H27. 4. 24	朝鮮人来朝覚備前御馳走船行烈図	下蒲刈町地内
H27. 4. 24	亀山八幡神社本殿	安浦町内海北5丁目	
H28. 12. 20	旧呉海軍工廠砲煩部火工場機械室 (海上保安大学校煉瓦ホール)	呉市若葉町5番1号	
市無形文化財	S44. 10. 1	小坪神楽	広小坪1丁目
	S45. 10. 1	仁方の櫛踊り	仁方本町2丁目
	S48. 10. 1	阿賀のお漕船	阿賀南5丁目
	S54. 3. 31	音戸の舟唄	音戸町
	S54. 3. 31	音戸清盛祭	音戸町
市有形民俗文化財	S61. 11. 1	遍路装束	蒲刈町向
	S61. 11. 1	盃状穴	蒲刈町向
	H15. 12. 15	木造農船 大長丸	豊町大長
	H17. 3. 14	巖島神社管絃祭御座船	倉橋町字前宮ノ浦
市無形民俗文化財	H13. 3. 23	堀越祇園社祇園祭	川尻町東3丁目
市史跡	S41. 10. 1	入船山及び旧長官官舎	幸町(入船山記念館)
	S41. 10. 1	広邑新墾碑	広古新開2丁目(広市民センター)
	S41. 10. 1	長渠の碑	宮原4丁目(宮原小学校)
	S44. 10. 1	道標	広横路3丁目
	S49. 2. 1	岩樋水門跡	広名田2丁目
	S51. 10. 1	宇都宮黙霖翁誕生の地	広長浜3丁目
	S51. 10. 1	宇都宮黙霖翁終焉の地	長ノ木町

市史跡	S54. 10. 1	黒瀬街道の常夜燈	広町・郷原町
	S54. 12. 1	峠古墳	蒲刈町宮盛
	S55. 10. 1	二河（上・下）井手跡	大字荘山田村(二河峡公園)
	S62. 8. 19	宝積寺五輪塔群	川尻町原山 1 丁目
	H1. 3. 20	岩屋古墳	倉橋町鹿老渡
	H1. 6. 5	薫風塚	川尻町久筋 1 丁目
	H15. 8. 21	大須和城	川尻町森 4 丁目
	H17. 3. 18	元標（行程標的）	広本町 3 丁目
市名勝	S40. 10. 1	二河峡	大字荘山田村(二河峡公園)
	S42. 10. 1	白糸の滝	広町
	S54. 10. 1	深山の滝	焼山町
	S55. 10. 1	岩山	郷原町
市天然記念物	S40. 10. 1	郷原のブチサンショウウオ	郷原町大積川上流
	S40. 10. 1	八岩華神社のクスノキ	仁方西神町
	S40. 10. 1	新堂平神社のシイノキ	郷原町
	S40. 10. 1	田中八幡神社のフジノキ	天応宮町
	S41. 10. 1	磯神社のウバメガシの群叢	仁方町戸田
	S42. 10. 1	新堂平神社の社叢	郷原町
	S42. 10. 1	田中八幡神社の社叢	天応宮町
	S43. 10. 1	高尾神社のフジノキ	焼山中央 2 丁目
	S43. 10. 1	吉浦八幡神社の社叢	吉浦西城町
	S45. 10. 1	神田神社の社叢	阿賀中央 1 丁目
	S47. 3. 31	広青年教育センターの蘇鉄	広古新開 2 丁目(広市民センター)
	S50. 10. 1	冠崎のヤマモモ	阿賀南 9 丁目
	S53. 10. 1	銭神岩	郷原町
	S58. 10. 1	白糸の滝の溶結凝灰岩	広町
	S58. 10. 1	阿賀のサルスベリ	阿賀中央 1 丁目
	H7. 3. 10	郷原町のエノキ	郷原町
	H8. 2. 20	広小坪の褶曲と断層	広小坪 1 丁目
	H9. 4. 25	黒地の浜 地層（紅柱石）	安浦町三津口 6 丁目
	H9. 4. 25	市原観音堂 菩提樹	安浦町大字中畑字市原
	H9. 4. 25	朶平神社の山桃	安浦町大字赤向坂字上ノ前
	H9. 7. 3	野呂山岩海	川尻町板休(野呂山地区)
	H13. 3. 23	楠の大木	川尻町森 1 丁目
	H23. 4. 28	宇津神社のホルトノキ	呉市豊町大長

ウ 登録有形文化財

区 分	登録年月日	名 称	所 在 地
国登録有形文化財	H9. 5. 7	呉市入船山記念館休憩所 (旧東郷家住宅離れ)	幸町（入船山記念館）
	H9. 11. 5	観瀾閣	下蒲刈町三之瀬
	H9. 11. 5	松籟亭	下蒲刈町下島
	H10. 10. 9	呉市水道局宮原浄水場低区配水池	青山町
	H10. 10. 9	呉市水道局平原浄水場低区配水池	平原町
	H10. 10. 9	呉市水道局二河水源地取入口	大字荘山田村(二河峡公園)
	H15. 4. 8	飛弾家住宅主屋	豊町大長
	H15. 4. 8	飛弾家住宅離れ	豊町大長
	H15. 4. 8	飛弾家住宅蔵門	豊町大長
	H15. 4. 8	飛弾家住宅蔵	豊町大長
	H15. 4. 8	飛弾家住宅観音堂	豊町大長
	H23. 10. 28	呉市入船山記念館旧高鳥砲台火薬庫	幸町

エ 呉市外にある呉市所有の文化財

区 分	登録年月日	名 称	所 在 地
国登録有形文化財	H11. 7. 8	呉市水道局三永水源地堰堤	東広島市西条町下三永

4 スポーツ

(1) 主な活動（平成 30 年度実施状況）

○呉市民体育大会（平成 30 年 4 月 29 日ほか、参加人員約 5,000 人）

種目 陸上競技，軟式野球，サッカー，バスケットボール，卓球，水泳，
ハンドボール，テニス，ゴルフ，バドミントン，バレーボール，ボウリング，
ソフトテニス，ソフトボール，アーチェリー，グラウンド・ゴルフ，スキー，
柔道，剣道，弓道，射撃，セーリング，エスキーテニス，綱引き

○スポーツチャレンジデー

豪雨災害により中止

○第 65 回呉市体育祭（平成 30 年 10 月 28 日ほか、参加人員約 2,400 人）

種目 バスケットボール，卓球，サッカー，バドミントン，剣道，弓道，
バレーボール，ソフトバレーボール，ハンドボール，ゴルフ，
陸上競技，ソフトテニス，ソフトボール，軟式野球，
テニス，ゲートボール，柔道，ボウリング（プレ競技）

○ファミリー健康体力測定会（平成 31 年 2 月 2 日呉市立豊小学校体育館，参加人員 74 人）

種目 運動適正テスト，新体力テスト

○第 70 回ロードレース“くれ”（平成 30 年 12 月 16 日仁方中学校周辺，参加人員 570 人）

○地区別体育行事実施状況

（単位：件）

区 別	総 数	仁 方	広 原	郷 原	阿 賀	警 固 屋	宮 原	中 央 中	中 央 西	中 央 東	吉 浦	天 心	昭 和	下 蒲 刈	川 尻	音 戸	倉 橋	安 浦	蒲 刈	豊 浜	豊
総 数	185	18	17	5	7	5	4	4	30	5	9	4	16	1	4	17	23	2	2	8	4
ソフトボール	16	1	2	1	1	1			1		1	1	1		1		2		1	1	1
卓球	13		1	1	2	1			1	1			1			1	3			1	
バレーボール	9		1					1	1				1			3	2				
ソフトバレーボール	14	1	1		1		2	1	1		1		1				2			2	1
軟式野球	1												1								
柔道・剣道	4		2							1			1								
運動会	8	1			1		1		1		1	1	1								1
ロードレース・マラソン等	17	1	1	2	1	1	1	1	1	1	1	1	1			1	2	1			
ソフトテニス	7		3							1			1			2					
バドミントン	4		1										1			2					
ゲートボール	1												1								
グラウンド・ゴルフ	26		2	1	1	1		1	2	1			1	1	1	2	5	1	1	4	1
講習会	38	12	1						22		2						1				
その他	27	2	2			1					3	1	4		2	6	6				

○スポーツ少年団 (平成30年度登録)

登録団数	団員数		指導者数
70 団	男子	1,016 人	290 人
	女子	419 人	48 人
	計	1,435 人	338 人

平成30年度開催行事名	日 程	参加団数	参加人員
第6回呉市スポーツ少年団交歓ソフトボール大会	5月19日	10 団	151 人
第42回呉市スポーツ少年団大会	5月13日	34 団	588 人
呉市スポーツ少年団リーダー研修会	6月9・10日	8 団	35 人
第24回呉市スポーツ少年団交歓ソフトテニス大会	6月23日	2 団	35 人
第34回呉市スポーツ少年団交歓軟式野球大会	中止	—	—
第36回呉市スポーツ少年団交歓空手道大会	中止	—	—
第41回呉市スポーツ少年団交歓バレーボール大会	11月23日	7 団	108 人
第42回呉市スポーツ少年団交歓剣道大会	2月10日	8 団	118 人
第13回呉市スポーツ少年団交歓サッカー大会	3月 3日	6 団	106 人
総 数		75 団	1,141 人

(2) 指定管理者によるスポーツ振興

ア 公益財団法人呉市体育振興財団 (体育施設 (18 施設) 指定管理者)

平成30年度開催行事名	日 程	参加人員
第34回呉市女性ソフトテニス大会	5月12日	22 人
第34回呉市女性卓球大会	6月12日	171 人
第34回呉市学童選手権水泳競技大会	7月30日	127 人
第23回呉市小学生ソフトボール大会	9月16日	426 人
第19回呉市グラウンド・ゴルフ大会	10月 4日	413 人
第22回呉市近郊ソフトバレーボール大会	5月27日	161 人
第34回呉市女性バドミントン大会	10月23日	32 人
第16回呉市シニア卓球大会	12月 4日	223 人
第13回呉市小学生ミニバスケットボール交流会	1月19日	292 人
総 数		1,867 人

イ 一般財団法人倉橋まちづくり公社 (倉橋地区体育施設指定管理者)

平成30年度開催行事名	実施回数	延べ参加人数
幼児・学童スイミング教室	506 回	9,497 人
選手育成教室	252 回	2,512 人
成人教室	184 回	452 人
かんたん水中運動教室	11 回	45 人
夏休み子ども短期スイミング教室	8 回	212 人
健康中学生スイミング	92 回	334 人
総 数	1,053 回	13,052 人

ウ 株式会社県民の浜蒲刈（蒲刈B&G海洋センター指定管理者）

平成30年度開催行事名	実施時期	延べ参加人数
シーカヤック	通 年	786 人
修学旅行（カッター体験）	5月～ 6月 9月～11月	4,326 人
小学校体験学習（カッター体験）	通 年	220 人
水中ウォーキング教室	8月	17 人

エ 特定非営利活動法人昭和地区まちづくり協議会（昭和地区体育施設指定管理者）

平成30年度開催行事名（講座）	実施回数	延べ参加人数
テニス（初心者）	32 回	352 人
テニス（中級者）	32 回	352 人
エスキーテニス	80 回	2,600 人
バドミントン	80 回	1,760 人
卓球	88 回	3,080 人
総 数	312 回	8,144 人

(3) スポーツ施設

○ 施設概要

名 称 所 在 地 竣 工	施 設 概 要	付 属 施 設
呉市二河野球場 (鶴岡一人記念球場) 呉市二河町地内 昭和26年10月27日 (平成4年12月20日改修)	グラウンド 13,165㎡ 中堅 122m 両翼 97.5m バックネット～本塁 20m	スコアボード 鉄骨造 3階建磁気反転式表示, 夜間照明設備(3段階切替点灯方式), スピードガン, ダッグアウト, プルベン, 会議室, 事務室, 本部席, 記者室, 放送室, 役員室, 審判控室, 医務室, 選手控室, 更衣室, テレビ放送室, シャワー室, 車椅子席(8席), 身体障害者用トイレ等
呉市二河公園多目的グラウンド 呉市二河町地内 多目的グラウンド 平成22年3月29日 多目的広場 平成31年2月28日 (日鉄日新製鋼アクアパークの一部)	多目的グラウンド ランニングコース 2コース 1周約380m ウォーキングコース 1周約400m 多目的広場 人工芝舗装1,056㎡	多目的グラウンド 夜間照明設備, 可動式間仕切りネット等 多目的広場 夜間照明(4基), 防球ネット, 観覧席等
呉市バレーボール場 呉市二河町地内 昭和59年3月20日(旧 昭和26年10月17日)	クレーコート 3面 バレーボール・テニス兼用	
呉市テニス場 呉市西中央5丁目地内 昭和26年10月27日	クレーコート 8面 コート面積 5,470㎡	本部席, 観覧席, 更衣室等
呉市昭和テニス場 呉市焼山町地内 平成元年3月12日	全天候コート 2面 クレーコート 3面 練習用コート 半面(壁打)	夜間照明設備(全天候コート, クレーコート), パーゴラ
呉市警固屋テニス場 呉市警固屋2丁目地内 平成4年3月19日	クレーコート 2面	
呉市倉橋テニス場 呉市倉橋町字宮の浦地内 平成9年4月(旧 昭和57年4月)	グリーンサンドコート 2面	夜間照明設備, 駐車場(体育館・プールと兼用)
呉市弓道場(近的) 呉市二河町2番1号 昭和59年3月5日(旧 昭和42年3月31日)	射場 和弓 6人立ち 90.72㎡ 洋弓 2人立ち 21.50㎡ 的場 和弓 34.02㎡, 洋弓 10.00㎡ 射距離 和弓 28m, 洋弓 30m	夜間照明設備, 審判席, 選手控室, 更衣室, 管理室, 倉庫, 身体障害者用トイレ等
呉市弓道場(遠的) 呉市二河町地内 平成3年7月31日	射場 和弓 6人立ち 114.75㎡ 洋弓 2人立ち 31.50㎡ 的場 和弓 54.00㎡, 洋弓 3.75㎡ 射距離 和弓 60m, 洋弓 70m	夜間照明設備, 審判席, 選手控室, 更衣室, 管理室, 倉庫, 身体障害者用トイレ等
呉市川尻グラウンド 呉市川尻町東2丁目地内 平成17年10月19日(供用開始10月24日)	グラウンド 11,000㎡(100m×110m) ソフトボール 4面 軟式野球 2面 サッカー 1面	夜間照明設備, 防球ネット(高さ10m), 倉庫, 駐車場, 駐輪場, 多目的トイレ等
呉市渡子多目的グラウンド 呉市音戸町渡子1丁目地内 平成24年10月	多目的グラウンド ソフトボール 1面	倉庫, 駐車場等
呉市倉橋グラウンド 呉市倉橋町字石林地内 昭和56年10月	多目的グラウンド ソフトボール 4面, サッカー 1面	夜間照明設備, 管理室, 倉庫, 駐車場等
呉市蒲刈グラウンド 呉市蒲刈町田戸地内 昭和54年4月	多目的グラウンド ソフトボール 1面	夜間照明設備
呉市豊浜グラウンド 呉市豊浜町大字大浜地内 平成5年8月	多目的グラウンド ソフトボール 1面	夜間照明設備, 管理棟等
呉市体育館 (IHIアリーナ呉) 呉市中央4丁目1番1号 昭和39年4月25日(平成4年4月19日改修)	競技場(メインコート) 1,681㎡(41m×41m) サブコート 276㎡(25.1m×11m) ステージ 158㎡(25.2m×6.2m)	会議室, 事務室, 医務室, 管理人室, 器具倉庫, 放送室, シャワー室, 更衣室, ステージ控室, 機械室, ギャラリー, 管理棟, 倉庫棟, 身体障害者用トイレ, 冷暖房設備等

名 称 所 在 地 竣 工	施 設 概 要	付 属 施 設
呉市大空山体育館 呉市広町字紅鶴岩20025番地 昭和58年3月20日	アリーナ 338㎡(26m×13m) バスケットボール 1面, 卓球 バレーボール 1面, バドミントン 1面	用具室等
呉市昭和体育館 呉市焼山中央2丁目8番12号 昭和62年3月16日	アリーナ 873.6㎡(33.6m×26m) バスケットボール 1面, 卓球, 剣道 バレーボール 2面, バドミントン 4面 エスキーツennis 6面	ミーティングルーム, 2階ギャラリー, 更衣室 (ロッカー), シャワー室, 器具倉庫, 身体障害者 用トイレ等
呉市警固屋体育館 呉市警固屋2丁目222番地 平成2年3月25日	アリーナ 900㎡(36m×25m) バスケットボール 1面, 卓球, 剣道 バレーボール 2面, バドミントン 4面	ミーティングルーム, 2階ギャラリー, 片側観覧 席(272席), 更衣室(ロッカー), シャワー室, 器 具倉庫, 身体障害者用トイレ等
呉市総合体育館 (シンヨーオークアリーナ) 呉市広大新開1丁目7番1号 平成15年2月6日	メインアリーナ(43m×57m, 天井高15.8m) サブアリーナ(31m×20m, 天井高15.1m) 武道場(36m×20m, 天井高4.5m) トレーニングルーム 約200㎡	ミーティングルーム(最大180人収容, 6分割可 能), 冷暖房設備, 照明設備, 移動式電光得点 板, 太陽光発電設備, 管理事務室, 医務室, 器具 庫, 調整室, ロビー・ラウンジ, 更衣室(シャ ワー設備), 控室, E V, 多目的トイレ(オストメ イト対応)
呉市倉橋体育館 呉市倉橋町字ゴクラク539番地の1 平成2年4月	アリーナ 1,462㎡(43m×34m) バレーボール 3面, バドミントン 6面, テニス 2面	会議室, 観覧席(493席), 更衣室, シャワー, ス テージ, 駐車場(くらはし温水プールと兼用)
呉市安浦体育館 (アリーナかもめ) 呉市安浦町中央4丁目3番2号 平成7年4月	アリーナ 1,620㎡(45m×36m) バレーボール 3面, テニス 2面 バドミントン 10面 バスケットボール 2面	観客席(225席), 更衣室(シャワー, ロッカー), 音響室, 倉庫, 駐車場(安浦まちづくりセンター と兼用)
呉市スポーツ会館 (鶴岡一人記念スポーツ会館) 呉市二河町1番8号 昭和59年3月30日 (旧 昭和43年7月13日)	アリーナ 770㎡(35m×22m) 宿泊施設 13室 28.5㎡/室	トレーニング室(2階, 3階), 談話室, 資料室 (展示室), 食堂, 浴室, 事務室, 更衣室, シャ ワー室, エレベーター, 身体障害者用トイレ等
呉市二河屋内練習場 呉市二河町2番3号 昭和59年1月31日	競技場 アンツーカー舗装 2,025㎡(45m×45m) 投球練習場 3人立ち 216㎡(24m×9m)	夜間照明設備(競技場, 投球練習場), 集会室, 事 務室, 更衣室等
呉市営プール (日鉄日新製鋼アクアパーク) 呉市二河町地内 平成31年2月28日 〔旧 競 泳 昭和24年6月 4日〕 〔 子 ども 昭和60年6月13日〕	メインプール(25mプール, ステンレス製) 4コース 水深1.35m 4コース 水深0.5~1.35m(可動床設置) 入退水用スロープ ※(公財)日本水泳連盟公認プール 健康づくりプール(20mプール, ステンレス製) 3コース程度(7.5m) 水深1.0m 入退水用スロープ 子どもプール 円形プール(470㎡), 噴水プール(420㎡) 幼児プール(210㎡) わんぱくスライダー, 巨大バケツ	事務室, 更衣室, 障害者用個別更衣室, 多目的トイレ, 会議室, 観覧席(279席) トレーニング室, 放送室, 医務室, 採暖室, 監視員室, 日よけ施設, せせらぎひろば, スポーツパーク, 駐車場, 駐輪場等
呉市下蒲刈プール 呉市下蒲刈町下島3400番地の4 平成14年3月11日	プール(ステンレス製) (25m×13m) 水深0.7~1.3m (12.5m×6m) 水深0.6m	管理室, 談話室, 倉庫, 更衣室, シャワー室, 身 体障害者用トイレ等
呉市川尻東プール 呉市川尻町東1丁目16番地内 昭和49年8月3日	大プール(25m×8コース) 水深1~1.2m 小プール(10m×5m) 水深0.45m	管理室, 更衣室, シャワー, 機械室等
呉市音戸プール 呉市音戸町南隠渡1丁目地内 昭和45年5月	大プール(25m×16m) 水深1.1~1.3m 小プール(16m×9m) 水深0.7m 管理棟 179.1㎡	管理室, 倉庫, 更衣室, シャワー室等
呉市豊プール 呉市豊町大長字鳥越6233番地の1 昭和60年	大プール(25m×6コース) 水深1.1~1.3m 小プール(7m×4m) 水深0.7m	倉庫, 更衣室等

名 称 所在地 竣工	施設概要	付 属 施 設
呉市営温水プール 呉市広古新開2丁目1番6号 昭和55年12月20日	プール(FRP製) 6コース 水深 1.2～1.4m 2コース 水深 0.4～0.6m プール面積 726㎡ (33m×22m) プール水面積 425㎡ (25m×17m)	ソーラー設備 太陽熱集熱板 319枚、蓄熱タンク 15,000ℓ 会議室、ギャラリー、事務室、指導員室、医務室、トレーニング室、更衣室、シャワー室、採暖室、身体障害者用トイレ等
呉市川尻温水プール (かわせみプール) 呉市川尻町久俊1丁目1番10号 平成9年3月30日	プール(ステンレス製) 4コース 水深 1.2～1.3m 2コース 水深 0.8～0.9m プール水面積 312.5㎡ (25m×12.5m)	事務所、会議室、機械室、エアロビクススタジオ、ギャラリースタンド、採暖室、シャワー室、更衣室、身体障害者用トイレ等
呉市くらはし温水プール (ウイングくらはし) 呉市倉橋町字ゴクラク550番地 平成15年3月	25mプール(5コース) 水深0～1.5m 幼児プール 水深0～0.5m ワールプール 水深0.8m リラクゼーションプール 水深1.1m	採暖室、更衣室、シャワー、トレーニングルーム、ギャラリー、駐車場(倉橋体育館と兼用)
呉市安浦武道館 呉市安浦町中央4丁目3番1号 昭和60年4月	武道場 375㎡	更衣室、倉庫、駐車場(安浦まちづくりセンターと兼用)
呉市大浦崎スポーツセンター (マリンふれあいの里) 呉市音戸町波多見6丁目地内 昭和63年3月(会館)	体育館 アリーナ36m×28m 会館 517.50㎡ キャンプ場、グラウンド 5,600㎡ テニスコート 砂入り人工芝コート 3面 ゲートボール場 800㎡ コート 2面 野外ステージ	大広間、研修室、浴室、夜間照明設備(グラウンド、テニスコート)、駐車場
呉市蒲刈B&G海洋センター 呉市蒲刈町大浦8160番地 昭和59年	体育館 アリーナ 726.15㎡ バレーボール 2面 ソフトバレーボール 2面 バスケットボール 1面 プール 25m×13m(6コース) 水深1.1～1.2m 6m×10m 水深0.5～0.6m	トレーニングルーム、研修室、艇庫
呉市豊スポーツセンター 呉市豊町沖友字下原1131番地 体育館：旧昭和56年 ニュースポーツ館：旧昭和59年	体育館 アリーナ390㎡(26m×15m) バレーボール 1面、バドミントン 2面 ミニバスケットボール 1面 ニュースポーツ館 グラウンド	体育館 更衣室、シャワー室 ニュースポーツ館 管理室、倉庫 グラウンド 夜間照明設備
呉市総合スポーツセンター (ミットヨ スポーツパーク郷原) 呉市郷原町字ワラヒノ山内 平成元年3月 (旧マツダ健康スポーツセンター)	陸上競技場 20,800㎡(サッカー場併用) 全天候400mトラック 8レーン、 天然芝フィールド ※日本陸上競技連盟第3種公認陸上競技場 多目的グラウンド 22,500㎡ サッカー 1面 テニスコート 7,760㎡ 砂入り人工芝コート 10面 練習用コート(半面) 野球場 13,400㎡ 黒土混合土グラウンド 中堅 122m、両翼 98m 弓道場 880㎡ 近的6人立ち、遠的3人立ち	陸上競技場 写真判定棟、写真判定室、会議室、放送室、医務室、更衣室、シャワー室、器具庫、夜間照明設備、スタンド1,023席、芝スタンド、倉庫 多目的グラウンド 夜間照明設備 テニスコート 夜間照明設備、倉庫 野球場 スコアボード、ダッグアウト、本部席、倉庫、夜間照明設備、芝スタンド 弓道場 審判席、更衣室、控室、巻藁練習場、夜間照明設備 管理棟 会議室、更衣室、シャワー室等 駐車場

○体育施設利用状況（平成30年度）

区 分	件 数	人 数	区 分	件 数	人 数
二河野球場	338	49,816	市営プール		—
二河公園多目的グラウンド	1,068	36,187	下蒲刈プール		642
バレーボール場	1,438	15,976	川尻東プール		781
テニスコート	4,083	50,506	音戸プール		3,739
昭和テニスコート	3,098	21,269	豊プール		874
警固屋テニスコート	273	1,234	市営温水プール		63,630
倉橋テニスコート	275	1,473	川尻温水プール		28,505
弓道場(近・遠的)	1,777	24,651	くらはし温水プール		46,491
川尻グラウンド	208	9,988	大浦崎スポーツセンター	3,383	54,863
渡子多目的グラウンド	92	2,866	体育館	1,163	18,000
倉橋グラウンド	40	1,390	会館	86	6,450
蒲刈グラウンド	64	1,282	キャンプ場	942	9,192
豊浜グラウンド	2	14	グラウンド	313	12,921
市体育館	2,656	95,663	テニスコート	873	8,277
主競技場	1,294	50,863	ゲートボール場	6	23
サブコート	528	13,647	蒲刈B&G海洋センター	647	13,566
その他	834	31,153	体育館	313	6,822
大空山体育館	371	3,445	プール	—	1,122
昭和体育館	3,033	48,683	艇庫	334	5,622
警固屋体育館	1,543	38,117	豊スポーツセンター	86	1,422
オークアリーナ	7,352	280,062	体育館	55	1,134
メインアリーナ	2,810	104,982	ニュースポーツ館	28	143
サブアリーナ	1,563	52,186	グラウンド	3	145
武道場	1,679	37,553	総合スポーツセンター	5,401	94,042
ミーティングルーム	1,263	47,593	陸上競技場	586	21,600
トレーニングルーム	—	34,189	多目的グラウンド	230	26,038
ロビー	37	3,559	テニスコート	3,498	31,519
倉橋体育館	914	20,294	野球場	213	10,465
安浦体育館	1,154	23,334	弓道場	734	1,501
スポーツ会館	2,172	85,586	会議室等	140	2,919
宿泊施設等	281	5,763	入船山公園多目的広場	1,312	85,950
体育館	1,891	39,444	仁方運動広場	246	4,920
トレーニング室	—	40,379	吉浦運動場	388	16,169
二河屋内練習場	1,046	17,372	焼山公園多目的広場	556	26,297
安浦武道館	339	5,935	警固屋公園多目的広場	981	21,877
			広公園多目的広場	463	32,001
			虹村公園多目的広場	2,066	68,733
			虹村公園野球場	319	17,024

○小・中学校運動場夜間照明施設利用状況（平成30年度）

区 分	件 数	設置年度	区 分	件 数	設置年度
警固屋中学校	0	昭和53年	旧昭和東小学校	102	平成4年
阿賀中学校	16	昭和54年	蒲刈小・蒲刈中学校	52	昭和53年
呉中央中学校	57	昭和54年	安浦中学校	88	昭和58年
仁方中学校	0	昭和55年	安登小学校	38	昭和58年
宮原中学校	9	昭和56年	旧三津口小学校	0	昭和57年
昭和中学校	53	昭和56年	旧豊小学校	81	平成15年
横路中学校	47	昭和57年	豊浜中学校	22	平成2年
郷原中学校	0	昭和60年	川尻中学校	65	平成8年
			合 計	630	

Ⅲ 学校教育

1 学校設置状況等

(1) 学校施設一覧

ア 小学校

学 校 名	保 有 教 室 数 (室)				校 地 面 積 (㎡)				建 校		
	普通教室		特別 教室	計	総 面 積		運 動 場		鉄筋	木造	その他
	現保有	他転用			総面積	1人当たり	面積	1人当たり			
1 仁 方	12	0	10	22	12,505	44.8	6,902	24.7	3,832		134
2 広 南	7	0	6	13	14,728	125.9	4,604	39.4	1,891		27
3 白 岳	25	0	7	32	18,942	25.6	13,545	18.3	4,639	33	19
4 広	21	0	8	29	14,430	23.6	6,259	10.2	4,194		8
5 三 坂 地	16	0	7	23	19,304	49.6	9,808	25.2	2,863	53	11
6 郷 原	13	0	6	19	12,013	36.2	6,963	21.0	2,884		128
7 横 路	28	0	10	38	9,196	11.2	3,127	3.8	3,790		50
8 阿 賀	22	0	9	31	13,924	24.0	6,689	11.6	5,552		
9 原	8	0	10	18	10,592	86.1	5,755	46.8	2,578		18
10 警 固 屋	8	0	5	13	4,681	42.6	1,803	16.4	2,020		
11 坪 内	7	0	8	15	6,748	43.0	3,498	22.3	2,823		4
12 宮 原	10	0	8	18	8,136	64.1	4,564	35.9	3,522		10
13 和 庄	12	0	7	19	10,357	39.8	5,252	20.2	3,458	17	
14 本 通	8	0	10	18	11,273	60.6	6,632	35.7	3,045		87
15 長 迫	8	0	10	18	8,132	57.7	3,637	25.8	2,699		10
16 明 立	12	0	8	20	7,427	28.5	3,600	13.8	2,694		
17 荘 山 田	16	0	8	24	8,860	19.3	4,185	9.1	3,075		
18 吳 中 央	22	0	11	33	5,966	9.4	3,657	5.7	4,611		
19 両 城	8	0	7	15	8,879	74.6	3,247	27.3	3,067		20
20 港 町	9	0	7	16	6,766	31.0	3,011	13.8	3,353		6
21 吉 浦	14	0	9	23	9,854	30.2	4,924	15.1	3,813	4	
22 天 応	9	0	8	17	17,454	90.9	10,612	55.3	3,038		33
23 昭 和 西	15	0	8	23	14,567	35.3	8,374	20.3	3,197		
24 昭 和 中 央	19	0	14	33	23,679	44.8	12,801	24.2	3,608		
25 昭 和 南	9	0	7	16	21,681	103.2	11,217	53.4	2,701		
26 昭 和 北	23	0	10	33	20,335	30.1	8,865	13.1	3,687		
27 下 蒲 刈	4	0	7	11	6,512	250.5	2,950	113.5	1,897		
28 川 尻	14	0	8	22	10,770	30.6	4,038	11.5	6,300		95
29 音 戸	7	0	9	16	11,244	102.2	6,920	62.9	2,470		
30 波 多 見	8	0	9	17	13,338	61.5	7,107	32.8	3,489		
31 明 徳	6	0	6	12	7,792	109.7	3,584	50.5	1,449		51
32 倉 橋	8	0	6	14	7,373	76.0	3,021	31.1	1,424		24
33 蒲 刈	6	0	6	12	8,639	254.1	6,236	183.4	1,550		94
34 安 浦	14	0	6	20	9,422	30.8	4,276	14.0	2,659		111
35 安 登	8	0	9	17	4,758	42.5	2,150	19.2	2,491		
36 豊	7	0	5	12	22,304	428.9	12,215	234.9	2,244		
- 延 崎		3	2	5	5,951	0.0	3,381	0.0	726		
- 情 島		2	2	4	1,051	0.0	508	0.0			229
合 計	443	5	293	741	429,583	40.7	219,917	20.8	113,333	107	1,169

(令和元年5月1日現在)

物 舎		面 積 (㎡)					プ ール (m)		生徒数 (人)	学級数 (学級)
計	1人当たり	鉄筋	木造	鉄骨	計	1人当たり	構造	規 格		
3,966	14.2	934			934	3.3	コンクリート	13×25, 6×13	279	12
1,918	16.4			420	420	3.6	コンクリート	10×25, 3.5×10	117	7
4,691	6.3			1,000	1,000	1.4	コンクリート	15×25, 7.5×10	740	25
4,202	6.9			800	800	1.3	コンクリート	16×25, 5.5×10	612	21
2,927	7.5			760	760	2.0	コンクリート	13×25, 5×10	389	16
3,012	9.1	1,093			1,093	3.3	コンクリート	10×25	332	13
3,840	4.7			800	800	1.0	コンクリート	13×25	822	28
5,552	9.6	1,106			1,106	1.9	ステンレス	13×25, 13×8	579	22
2,596	21.1	1,007			1,007	8.2	コンクリート	9×25, 9×9	123	8
2,020	18.4	535			535	4.9	鋼 板	8.2×25	110	8
2,827	18.0			699	699	4.5	コンクリート	10×25	157	7
3,532	27.8	850			850	6.7	コンクリート	9×25, 9×6	127	10
3,475	13.4			720	720	2.8	コンクリート	10×25	260	12
3,132	16.8	814			814	4.4	コンクリート	13×25	186	8
2,709	19.2	690			690	4.9	鋼 板	10×25	141	8
2,694	10.3	918			918	3.5	コンクリート	10×25	261	12
3,075	6.7			560	560	1.2	鋼 板	10×25	459	16
4,611	7.2	1,209			1,209	1.9	アルミ	10×25, 5×10	637	22
3,087	25.9	615			615	5.2	コンクリート	9×25	119	8
3,359	15.4	788			788	3.6	鋼 板	8.2×25	218	9
3,817	11.7	1,053			1,053	3.2	コンクリート	10×25, 9×3	326	14
3,071	16.0			601	601	3.1	コンクリート	13×25, 9×6	192	9
3,197	7.7	1,027			1,027	2.5	鋼 板	10×25	413	15
3,608	6.8	1,207			1,207	2.3	コンクリート	9×25, 9×9	528	19
2,701	12.9			602	602	2.9	鋼 板	10×25, 10×6	210	9
3,687	5.5			669	669	1.0	コンクリート	10×25	676	23
1,897	73.0	888			888	34.2			26	4
6,395	18.2	995			995	2.8			352	14
2,470	22.5	29		692	721	6.6			110	7
3,489	16.1	730			730	3.4	強化プラスチック	15×25, 15×5	217	8
1,500	21.1	486			486	6.8	コンクリート	11×25	71	6
1,448	14.9	610			610	6.3			97	8
1,644	48.4			358	358	10.5			34	6
2,770	9.1	808			808	2.6	コンクリート	12.5×25, 5×6.3	306	14
2,491	22.2	916			916	8.2	コンクリート	9×25, 3×3×3.14(円形)	112	8
2,244	43.2	1,187			1,187	22.8			52	7
726	0.0	364			364	0.0	コンクリート	9×25	休校中(H13～)	
229	0.0				0	0.0			休校中(H2～)	
114,609	10.9	20,859	0	8,681	29,540	2.8			10,390	443

イ 中学校

学 校 名	保 有 教 室 数 (室)					校 地 面 積 (㎡)				建 校		
	普通教室		特別 教室	計	総 面 積		運 動 場		鉄筋	木造	その他	
	現保有	他転用			総面積	1人当たり	面積	1人当たり				
1	仁 方	8	0	14	22	20,288	146.0	13,358	96.1	3,269		106
2	広 南	3	0	13	16	11,370	196.0	7,622	131.4	2,697		49
3	白 岳	14	0	16	30	18,588	43.8	9,529	22.5	3,969		
4	広 中 央	16	0	17	33	22,864	47.7	11,755	24.5	4,961		
5	郷 原	8	0	8	16	13,775	72.5	8,766	46.1	2,302		2
6	横 路	13	0	14	27	19,554	53.1	9,737	26.5	3,685		
7	阿 賀	11	0	16	27	25,554	97.5	13,805	52.7	3,629	86	5
8	警 固 屋	4	0	18	22	13,799	270.6	7,553	148.1	3,273		
9	宮 原	7	0	17	24	25,575	203.0	9,828	78.0	3,251		
10	和 庄	9	0	13	22	14,339	61.8	5,863	25.3	4,984		
11	東 畑	8	0	14	22	14,354	95.1	3,162	20.9	5,245		
12	片 山	8	0	16	24	9,184	53.7	5,218	30.5	3,306		
13	呉 中 央	11	0	17	28	13,379	49.9	6,222	23.2	4,281		
14	両 城	8	0	14	22	13,411	91.9	6,100	41.8	3,653		
15	吉 浦	8	0	16	24	18,694	124.6	8,071	53.8	3,785		27
16	天 応	5	0	17	22	12,592	149.9	6,416	76.4	2,196		
17	昭 和	13	0	20	33	19,811	52.5	8,961	23.8	4,458		35
18	昭 和 北	17	0	15	32	27,634	49.6	14,925	26.8	4,136		32
19	下 蒲 刈	4	0	15	19	8,986	374.4	5,230	217.9	3,282	33	
20	川 尻	8	0	14	22	19,445	115.7	11,805	70.3	4,908		160
21	音 戸	8	0	15	23	56,841	353.0	22,475	139.6	2,634		715
22	明 徳	3	0	12	15	27,167	590.6	10,922	237.4	2,864		116
23	倉 橋	4	0	9	13	6,097	135.5	2,498	55.5	1,524		162
24	蒲 刈	2	0	9	11	6,599	549.9	3,408	284.0	1,459		98
25	安 浦	8	0	17	25	23,807	109.2	18,228	83.6	5,306		11
26	豊 浜	4	0	13	17	11,349	436.5	5,538	213.0	2,754	37	
-	大 冠		5	8	13	8,221	0.0	3,790	0.0	2,289		108
-	音 戸 西		3	10	13	9,753	0.0	5,605	0.0	1,672		448
合 計		212	8	397	617	493,030	96.3	246,390	48.0	95,772	156	2,074

ウ 高等学校

学 校 名	保 有 教 室 数 (室)					校 地 面 積 (㎡)				建 校		
	普通教室		特別 教室	計	総 面 積		運 動 場		鉄筋	木造	その他	
	現保有	他転用			総面積	1人当たり	面積	1人当たり				
1	呉	12	0	30	42	26,955	56.4	10,922	22.8	7,598		322

(令和元年5月1日現在)

物 舎		面 積 (㎡)					プ ール (m)		生徒数 (人)	学級数 (学級)
計	1人当たり	講 堂 兼 体 育 館					構造	規 格		
		鉄筋	木造	鉄骨	計	1人当たり				
3,375	24.3			842	842	6.1	鋼板	11×25	139	8
2,746	47.3	803			803	13.8			58	3
3,969	9.4			764	764	1.8			424	14
4,961	10.4	1,123			1,123	2.3			479	16
2,304	12.1	1,050			1,050	5.5			190	8
3,685	10.0	1,101			1,101	3.0			368	13
3,720	14.2	1,181			1,181	4.5			262	11
3,273	64.2	831			831	16.3			51	4
3,251	25.8	1,100			1,100	8.7			126	7
4,984	21.5	844			844	3.6			232	9
5,245	34.7	1,170			1,170	7.7			151	8
3,306	19.3	1,077			1,077	6.3			171	8
4,281	16.0	1,139			1,139	4.3			268	11
3,653	25.0	764			764	5.2			146	8
3,812	25.4	1,100			1,100	7.3			150	8
2,196	26.1	1,031			1,031	12.3			84	5
4,493	11.9	1,266			1,266	3.4			377	13
4,168	7.5			753	753	1.4			557	17
3,315	138.1	1,764			1,764	73.5			24	4
5,068	30.2	1,584			1,584	9.4			168	8
3,349	20.8			741	741	4.6			161	8
2,980	64.8	903			903	19.6			46	3
1,686	37.5	743			743	16.5			45	4
1,557	129.8	999			999	83.3			12	2
5,317	24.4	862			862	4.0	コンクリート	13×25	218	8
2,791	107.3	850			850	32.7			26	4
2,397	0.0	734			734	0.0			休校中(H10～)	
2,120	0.0			499	499	0.0			休校中(H17～)	
98,002	19.0	24,019	0	3,599	27,618	5.3			4,933	212

(令和元年5月1日現在)

物 舎		面 積 (㎡)					プ ール (m)		生徒数 (人)	学級数 (学級)
計	1人当たり	講 堂 兼 体 育 館					構造	規 格		
		鉄筋	木造	鉄骨	計	1人当たり				
7,920	16.6	1,279			1,279	2.7	ステンレス		478	12

(2) 教職員数 (令和元年5月1日現在)

ア 小学校教職員数

区分 校名	職員 総数	県 費 職 員												市 費 職 員			
		総数	校長	教頭	事務長	主幹 教諭	指導 教諭	教 諭		養護 教諭	事務 職員	学校栄 養職員	栄養 教諭	総数	主事	主事 (業務員)	技師 (給食員)
								男	女								
総 数	690	670	36	37	3	7		157	350	36	33		11	20	1	13	6
仁 方	18	17	1	1				2	11	1	1			1			1
広 南	12	12	1	1				2	6	1	1						
白 岳	35	34	1	1		1		6	22	1	1		1	1		1	
広	31	30	1	1		1		8	16	1	1		1	1		1	
三坂地	24	23	1	1				4	15	1	1			1			1
郷 原	19	19	1	1				5	10	1	1						
横 路	42	41	1	1		1		12	22	2	1		1	1	1		
阿 賀	30	30	1	1		1		10	14	1	1		1				
原	13	13	1	1				3	6	1	1						
警固屋	15	13	1	1				3	6	1	1			2		1	1
坪 内	13	12	1	1				4	4	1	1			1		1	
宮 原	16	16	1	1				4	7	1	1		1				
和 庄	18	17	1	1				3	10	1	1			1			1
本 通	14	14	1	1				2	7	1	1		1				
長 迫	13	13	1	1	1			3	6	1							
明 立	17	17	1	1				3	10	1	1						
荘 山 田	24	23	1	1				6	13	1	1			1			1
呉 中 央	34	33	1	1		1		7	20	1	1		1	1		1	
両 城	14	13	1	1				1	8	1	1			1		1	
港 町	15	15	1	1				4	7	1	1						
吉 浦	21	20	1	1	1			5	10	1			1	1		1	
天 応	14	14	1	1				3	7	1	1						
昭 和 西	22	21	1	1				4	13	1	1			1		1	
昭和中央	28	28	1	1	1	1		7	15	1			1				
昭 和 南	17	15	1	1				3	8	1	1			2		1	1
昭 和 北	32	32	1	1		1		10	16	1	1		1				
下 蒲 刈	11	10	1	1				2	4	1	1			1		1	
川 尻	21	20	1	1				4	11	1	1		1	1		1	
音 戸	12	12	1	1				3	5	1	1						
波 多 見	13	13	1	1				3	6	1	1						
明 徳	11	10	1	1				4	2	1	1			1		1	
倉 橋	14	13	1	1				5	4	1	1			1		1	
蒲 刈	12	12	1	2				3	5		1						
安 浦	20	20	1	1				4	12	1	1						
安 登	13	13	1	1				3	6	1	1						
豊	12	12	1	1				2	6	1	1						
延 崎	(平成13年4月1日から休校)																
情 島	(平成2年4月1日から休校)																

(注1) 代替措置による臨時的任用者等を除く。

(注2) 再任用短時間勤務職員を除く。

(注3) 教諭数には、助教諭及び講師を含む。

イ 中学校教職員数

区分 校名	職員 総数	市 費 職 員												総数	主事	主事 (業務員)	技師 (給食員)
		職 員															
		校長	教頭	事務長	主幹 教諭	指導 教諭	教 諭		養護 教諭	事務 職員	学校栄 養職員	栄養 教諭					
総数	男	女															
総 数	456	443	26	26	6	2	1	180	154	26	20		2	13	1	12	
仁 方	17	17	1	1				9	4	1	1						
広 南	11	11	1	1				4	3	1	1						
白 岳	26	25	1	1				10	11	1	1			1		1	
広 中 央	29	28	1	1	1	1		13	9	1	1			1		1	
郷 原	17	16	1	1				6	6	1	1			1		1	
横 路	26	25	1	1				10	11	1	1			1		1	
阿 賀	23	22	1	1	1			12	6	1				1		1	
警 固 屋	12	12	1	1				3	5	1	1						
宮 原	14	14	1	1	1			5	5	1							
和 庄	18	18	1	1				6	8	1	1						
東 畑	16	14	1	1				6	5	1				2	1	1	
片 山	17	16	1	1				5	7	1	1			1		1	
呉 中 央	23	22	1	1				8	10	1	1			1		1	
両 城	15	15	1	1				7	4	1	1						
吉 浦	17	17	1	1				6	7	1	1						
天 応	13	13	1	1				6	3	1	1						
昭 和	26	26	1	1				11	11	1	1						
昭 和 北	28	28	1	1		1	1	12	10	1	1						
下 蒲 刈	14	13	1	1	1			4	4	1			1	1		1	
川 尻	15	15	1	1				7	4	1	1						
音 戸	16	15	1	1				7	4	1	1			1		1	
明 徳	12	11	1	1				3	4	1	1			1		1	
倉 橋	12	12	1	1	1			4	4	1							
蒲 刈	10	10	1	1				4	2	1	1						
安 浦	17	16	1	1	1			7	4	1			1	1		1	
豊 浜	12	12	1	1				5	3	1	1						
大 冠	(平成10年4月1日から休校)																
音 戸 西	(平成17年4月1日から休校)																

(注1) 代替措置による臨時的任用者等を除く。

(注2) 再任用短時間勤務職員を除く。

(注3) 教諭数には、助教諭及び講師を含む。

ウ 高等学校教職員数

区分 校名	職員総数	校長	教頭	事務長	主幹 教諭	指導 教諭	教 諭		実習 助手	養護 教諭	主事
							男	女			
呉	43	1	1	1			19	17	1	1	2

(注) 代替措置による臨時的任用者等を除く。

エ 幼稚園教職員数

区分 校名	職員総数	園長	教頭	教 諭		養護 教諭	主事
				男	女		
ゆたか	3	1			2		
豊 島	(平成28年4月1日から休園)						

(3) 園児・児童・生徒数 (令和元年5月1日現在)

ア 小学校児童数・学級数

校名	区分	児童 総数	学級 総数	1年		2年		3年		4年		5年		6年	
				児童 数	学級 数	児童 数	学級 数	児童 数	学級 数	児童 数	学級 数	児童 数	学級 数	児童 数	学級 数
総数		10,390	455	1,670	67	1,659	64	1,756	59	1,773	61	1,746	62	1,786	61
仁方		279	12	49	2	33	1	51	2	45	2	60	2	41	1
広南		117	7	15	1	24	1	18	1	23	1	18	1	19	1
白岳		740	26	111	4	123	4	113	3	131	4	131	4	131	4
広		612	21	108	4	102	3	109	3	96	3	104	3	93	3
三坂地		389	16	61	2	60	2	71	2	71	2	66	2	60	2
郷原		332	14	42	2	39	2	56	2	66	2	59	2	70	2
横路		822	28	142	4	126	4	146	4	143	4	127	4	138	4
阿賀		579	22	80	3	97	3	99	3	101	3	104	3	98	3
原		123	8	18	1	17	1	24	1	18	1	23	1	23	1
警固屋		110	8	19	1	19	1	24	1	17	1	16	1	15	1
坪内		157	7	30	1	34	1	25	1	21	1	27	1	20	1
宮原		127	10	21	1	22	1	22	1	23	1	18	1	21	1
和庄		260	12	40	2	46	2	38	1	37	1	53	2	46	2
本通		186	8	35	1	34	1	28	1	26	1	36	1	27	1
長迫		141	8	23	1	23	1	22	1	23	1	25	1	25	1
明立		261	12	41	2	50	2	39	1	44	2	48	2	39	1
荘山田		459	17	82	3	82	3	70	2	84	3	71	2	70	2
呉中央		637	22	106	3	96	3	93	3	117	3	113	3	112	3
両城		119	8	17	1	23	1	15	1	22	1	23	1	19	1
港町		218	10	42	2	40	2	31	1	41	1	29	1	35	1
吉浦		326	14	48	2	45	2	56	2	57	2	59	2	61	2
天応		192	9	38	2	30	1	30	1	23	1	34	1	37	1
昭和西		413	15	76	3	64	2	71	2	64	2	59	2	79	2
昭和中央		528	20	93	3	84	3	81	2	80	2	89	3	101	3
昭和南		210	9	32	1	30	1	37	1	39	1	25	1	47	2
昭和北		676	24	98	3	110	4	133	4	111	3	105	3	119	3
下蒲刈		26	7	4	1	2	1	4	1	5	1	6	1	5	1
川尻		352	14	50	2	63	2	57	2	65	2	50	2	67	2
音戸		110	7	10	1	18	1	23	1	17	1	17	1	25	1
波多見		217	8	34	1	34	1	38	1	36	1	37	1	38	1
明德		71	6	14	1	7	1	15	1	12	1	9	1	14	1
倉橋		97	8	15	1	14	1	17	1	20	1	15	1	16	1
蒲刈		34	8	4	1	7	1	6	1	5	1	7	1	5	1
安浦		306	15	51	2	38	2	58	2	60	2	56	2	43	2
安登		112	8	17	1	19	1	26	1	17	1	16	1	17	1
豊		52	7	4	0.5	4	0.5	10	1	13	1	11	1	10	1
延崎		(平成13年4月1日から休校)													
情島		(平成2年4月1日から休校)													

(注) 学級総数は、特別支援学級を含む。

イ 中学校生徒数・学級数

校名	区分	生徒 総数	学級 総数	1年		2年		3年	
				生徒 数	学級 数	生徒 数	学級 数	生徒 数	学級 数
総数		4,933	213	1,572	54	1,684	59	1,677	55
仁方		139	8	49	2	44	2	46	2
広南		58	3	19	1	17	1	22	1
白岳		424	14	122	3	166	5	136	4
広中央		479	16	168	5	147	4	164	4
郷原		190	8	56	2	61	2	73	2
横路		368	13	126	4	124	4	118	3
阿賀		262	11	90	3	82	3	90	3
警固屋		51	4	12	1	17	1	22	1
宮原		126	7	45	2	43	2	38	1
和庄		232	9	74	2	74	2	84	3
東畑		151	8	49	2	57	2	45	2
片山		171	8	59	2	59	2	53	2
呉中央		268	11	98	3	85	3	85	3
両城		146	8	51	2	47	2	48	2
吉浦		150	8	45	2	48	2	57	2
天応		84	5	34	1	25	1	25	1
昭和		377	13	124	3	133	4	120	3
昭和北		557	17	151	4	209	6	197	5
下蒲刈		24	4	7	1	5	1	12	1
川尻		168	8	40	1	67	2	61	2
音戸		161	8	52	2	48	2	61	2
明德		46	3	12	1	19	1	15	1
倉橋		45	4	14	1	16	1	15	1
蒲刈		12	3	3	1	5	1	4	1
安浦		218	8	65	2	79	2	74	2
豊浜		26	4	7	1	7	1	12	1
大冠		(平成10年4月1日から休校)							
音戸西		(平成17年4月1日から休校)							

(注) 学級総数は、特別支援学級を含む。

ウ 高等学校生徒数・学級数

校名	区分	生徒 総数	学級 総数	1年		2年		3年	
				生徒 数	学級 数	生徒 数	学級 数	生徒 数	学級 数
呉		478	12	160	4	159	4	159	4

エ 幼稚園園児数・学級数

校名	区分	園児 総数	学級 総数	3歳児		4歳児		5歳児	
				園児 数	学級 数	園児 数	学級 数	園児 数	学級 数
ゆたか		11	3	4	1	6	1	1	1
豊島		(平成28年4月1日から休園)							

(4) 特別支援学級、通級指導教室設置校一覧

(令和元年5月1日現在)

小 学 校			
校 名	障 害 種 別	学級数	児童数
仁 方	知 的	1	4
	自閉症・情緒	1	3
広 南	知 的	1	1
白 岳	知 的	1	6
	自閉症・情緒	2	13
広	知 的	1	5
	自閉症・情緒	1	8
三坂地	知 的	2	10
	自閉症・情緒	2	9
郷 原	知 的	1	2
	自閉症・情緒	1	4
横 路	知 的	1	6
	自閉症・情緒	3	18
阿 賀	知 的	2	12
	自閉症・情緒	2	9
原	知 的	1	2
	自閉症・情緒	1	3
警固屋	知 的	1	1
	自閉症・情緒	1	2
坪 内	知 的	1	2
	自閉症・情緒	1	2
宮 原	知 的	1	3
	自閉症・情緒	1	2
	肢体不自由	1	1
	弱視	1	1
和 庄	知 的	1	3
	自閉症・情緒	1	2
	病弱(院内)	0	0
本 通	知 的	1	5
	自閉症・情緒	1	4
長 迫	知 的	1	6
	自閉症・情緒	1	7
明 立	知 的	1	4
	自閉症・情緒	1	2
荘山田	知 的	1	3
	自閉症・情緒	1	4
呉中央	知 的	1	8
	自閉症・情緒	2	13
	肢体不自由	1	2
両城	知 的	1	2
	自閉症・情緒	1	2
港 町	知 的	1	5
	自閉症・情緒	1	3
吉 浦	知 的	1	2
	自閉症・情緒	1	6
天 応	知 的	1	1
	自閉症・情緒	1	3
昭和西	知 的	1	5
	自閉症・情緒	1	6
昭和中央	知 的	2	9
	自閉症・情緒	1	8
	肢体不自由	1	1
昭和南	知 的	1	2
	自閉症・情緒	1	1
昭和北	知 的	1	4
	自閉症・情緒	2	13
	弱視	1	1
下蒲刈	自閉症・情緒	1	2
川 尻	知 的	1	4
	自閉症・情緒	1	6
音 戸	自閉症・情緒	1	2
波多見	知 的	1	1
	自閉症・情緒	1	5
倉 橋	知 的	1	3
	自閉症・情緒	1	1
蒲 刈	知 的	1	1
	自閉症・情緒	1	1
安 浦	知 的	1	4
	自閉症・情緒	1	5
	肢体不自由	1	1
安 登	知 的	1	3
	自閉症・情緒	1	2
豊	知 的	1	1
	自閉症・情緒	1	2
総 数		82	308

中 学 校			
校 名	障 害 種 別	学級数	生徒数
仁 方	知 的	1	3
	自閉症・情緒	1	1
白 岳	知 的	1	2
	自閉症・情緒	1	8
広中央	知 的	1	4
	自閉症・情緒	2	9
郷 原	知 的	1	1
	自閉症・情緒	1	1
横 路	知 的	1	2
	自閉症・情緒	1	5
阿 賀	知 的	1	1
	自閉症・情緒	1	1
警固屋	自閉症・情緒	1	1
宮 原	知 的	1	1
	自閉症・情緒	1	1
和 庄	知 的	1	3
	自閉症・情緒	1	2
	病弱(院内)	0	0
東 畑	知 的	1	4
	自閉症・情緒	1	2
片 山	知 的	1	1
	自閉症・情緒	1	1
呉中央	知 的	1	3
	自閉症・情緒	1	4
両 城	知 的	1	1
	自閉症・情緒	1	1
吉 浦	知 的	1	1
	自閉症・情緒	1	4
天 応	知 的	1	2
	自閉症・情緒	1	1
昭 和	知 的	1	4
	自閉症・情緒	1	1
	肢体不自由	1	3
昭和北	知 的	1	2
	自閉症・情緒	1	1
下蒲刈	自閉症・情緒	1	1
川 尻	知 的	1	5
	自閉症・情緒	1	2
	肢体不自由	1	1
音 戸	知 的	1	5
	自閉症・情緒	1	2
倉 橋	知 的	1	1
安 浦	知 的	1	1
	自閉症・情緒	1	1
豊 浜	知 的	1	3
総 数		45	104

小 学 校 (通級指導教室)			
校名	種 別	教室数	児童数
三坂地	言 語	2	27
呉中央	言 語	1	21
呉中央	情 緒	1	12
横 路	情 緒	2	23
昭和中央	情 緒	1	17
総 数		7	100

特別支援学級指導員

特別支援学級在籍児童生徒の指導を援助
51名 (小学校42名, 中学校9名)

学校教育指導補助員

通常学級在籍の発達障害のある児童生徒の支援
58名 (小学校43名, 中学校15名)

(5) 園児・児童・生徒の体位（平成30年度）

区 分		男 子				女 子			
		身長 (cm)		体重 (kg)		身長 (cm)		体重 (kg)	
		呉市	全国	呉市	全国	呉市	全国	呉市	全国
市立幼稚園	3歳	—	—	—	—	—	—	—	—
	4歳	—	—	—	—	105.5	—	16.7	—
	5歳	109.1	110.3	19.5	18.9	113.9	109.4	25.0	18.5
市立小学校	6歳	115.8	116.5	21.3	21.4	114.6	115.6	20.7	20.9
	7歳	121.8	122.5	23.9	24.1	120.7	121.5	23.5	23.5
	8歳	127.2	128.1	27.0	27.2	126.8	127.3	26.6	26.4
	9歳	132.8	133.7	30.6	30.7	132.5	133.4	29.6	30.0
	10歳	138.1	138.8	33.9	34.1	139.6	140.1	34.0	34.1
	11歳	144.0	145.2	37.6	38.4	145.9	146.8	38.9	39.1
市立中学校	12歳	152.1	152.7	44.3	44.0	151.1	151.9	43.5	43.7
	13歳	159.4	159.8	49.2	48.8	154.1	154.9	47.4	47.2
	14歳	164.4	165.3	53.9	54.0	155.6	156.6	50.0	49.9
市立高校	15歳	169.0	168.4	61.9	58.6	156.0	157.1	50.0	51.6
	16歳	169.5	169.9	59.1	60.6	156.9	157.6	51.5	52.5
	17歳	170.3	170.6	60.5	62.4	156.5	157.8	51.0	52.9

(6) 通学区域

平成31年4月1日現在

中学校	小学校	通 学 区 域
仁方中	仁方小	仁方皆実町, 仁方錦町, 仁方西神町, 仁方宮上町, 仁方中筋町, 仁方本町1～3丁目, 仁方大歳町, 仁方棧橋通, 仁方町(819番地を除く。)
広南中	広南小	広小坪1・2丁目, 仁方町819番地, 広末広2丁目, 広黄幡町, 広津久茂町, 広長浜1～5丁目
白岳中	白岳小	広中町, 広本町1・2丁目, 広本町3丁目(1～4番・8・9番), 広大新開1丁目・2丁目(1～6・10番)・3丁目(1～3番), 広駅前1・2丁目, 広末広1丁目, 広名田1・2丁目, 広白岳1～6丁目, 広白石1丁目(1番)・2丁目(1・7・8・13番)・4丁目(1・8・11～17番), 広両谷1丁目(1番)
広中央中	広小	広本町3丁目(5～7・10～22番), 広大新開2丁目(7～9・11～25番)・3丁目(4～7番), 広中新開1～3丁目, 広杭本町, 広吉松1・2丁目, 広両谷1丁目(2～8番)・2・3丁目, 広白石1丁目(2～8番)・2丁目(2～6・9～12番)3丁目・4丁目(2～7・9・10・18番)
	三坂地小	広弁天橋町, 広三芦1・2丁目, 広中迫町, 広塩焼1・2丁目, 広徳丸町, 広町田1・2丁目, 広石内1～4丁目, 広町4913番地の1, 広町山1237番地の26
郷原中	郷原小	郷原学びの丘1・2丁目, 郷原野路の里1・2丁目, 郷原町
横路中	横路小	広横路1～4丁目, 広大広1・2丁目, 広古新開1～9丁目, 広文化町, 広多賀谷1～4丁目, 広町山25番地
阿賀中	阿賀小	阿賀北8・9丁目, 阿賀中央1～9丁目, 阿賀南1～9丁目
警固屋中	警固屋小	警固屋1丁目(4～16番)・警固屋2～9丁目, 的場1～5丁目, 見晴1～3丁目, 昭和町(10・11番)
宮原中	坪内小	宮原8～13丁目, 船見町, 坪ノ内町, 警固屋1丁目(1～3番・17番), 昭和町(2～9番)
	宮原小	宮原1～7丁目, 神原町, 室瀬町, 青山町(5～11番), 幸町(6～9番), 昭和町(1番)
和庄中	和庄小	清水1～3丁目, 八幡町, 三和町, 本町(1・2・16～22番), 和庄登町(1・2・10～18番), 和庄本町, 本通1丁目(3～8番)・2丁目(3～9番), 3丁目(4～7番), 青山町(1～4番), 幸町(1～5番)
	本通小	本通4～6丁目, 本町(3～15番), 和庄登町(3～9・19～22番), 和庄1・2丁目, 寺本町
	長迫小	朝日町, 本通7丁目, 溝路町, 長迫町, 上長迫町, 西鹿田1・2丁目, 東鹿田町
東畑中	原小	阿賀北1～7丁目
	明立小	本通8丁目, 吾妻1・2丁目, 平原町, 上平原町, 西畑町, 東畑1・2丁目, 上畑町, 上山田町, 伏原1～3丁目, 望地町, 西谷町
片山中	荘山田小	西辰川1・2丁目, 南辰川町, 東辰川町, 長ノ木町, 畝原町, 東惣付町, 西惣付町, 中央5丁目, 中央6丁目(4～7・12・13番)・7丁目, 郷町, 東中央1丁目(3～10番)・2～4丁目, 下山田町, 西中央5丁目, 東片山町, 西片山町, 江原町, 内神町, 上内神町, 二河町, 上二河町
呉中央中	呉中央小	二河峽町, 山手1・2丁目, 東三津田町, 西三津田町, 東愛宕町, 西愛宕町, 三条3丁目(3～5・8～10番)・4丁目, 本通1丁目(1・2番)・2丁目(1・2番)・3丁目(1～3番), 中通1～4丁目, 中央1～4丁目, 中央1丁目(1～3・8～11番), 東中央1丁目(1・2・11・12番), 西中央1～4丁目, 宝町
両城中	両城小	三条1・2丁目・3丁目(1・2・6・7・11番), 両城1・2丁目, 海岸1丁目・2丁目(1・2・9～14番), 東川原石町(1～5・15番), 築地町
	港町小	東川原石町(6～14番), 西川原石町, 海岸2丁目(3～8・15～17番)・3・4丁目, 東塩屋町, 西塩屋町, 北塩屋町, 新宮町, 光町, 若葉町, 晴海町
吉浦中	吉浦小	吉浦池ノ浦町, 吉浦潭鼓町, 吉浦新町1・2丁目, 吉浦東町, 吉浦神賀町, 吉浦新出町, 吉浦東本町1～4丁目, 吉浦中町1～3丁目, 吉浦本町1～3丁目, 吉浦松葉町, 吉浦上城町, 吉浦岩神町, 吉浦西城町, 吉浦宮花町, 狩留賀町, 瀬戸見町, 吉浦町, 弥生町, 大山町, 汐見町, 梅木町, 長谷町

中学校	小学校	通 学 区 域
天応中	天応小	天応塩谷町, 天応南町, 天応大浜1～3丁目, 天応宮町, 天応東久保1・2丁目, 天応西条1～4丁目, 天応伝十原町, 天応福浦町, 天応町
昭和中	昭和中央小	苗代町, 栃原町, 焼山政畝1～3丁目, 焼山中央1丁目(1～5・16～25番)・3～6丁目, 焼山東2～4丁目, 焼山南1・2丁目, 焼山三ツ石町, 神山1～3丁目
	昭和南小	焼山桜ヶ丘1～3丁目, 焼山松ヶ丘1・2丁目, 焼山西1丁目, 焼山此原町, 焼山ひばりヶ丘町
昭和中	昭和西小	焼山東1丁目, 焼山中央1丁目(6～15番)・2丁目, 焼山西2・3丁目, 焼山北1丁目(1・2番), 焼山宮ヶ迫1・2丁目
	昭和北小	焼山北1丁目(3～25番)・2・3丁目, 焼山本庄1～5丁目, 焼山泉ヶ丘1・2丁目, 押込1～6丁目, 押込西平町
下蒲刈中	下蒲刈小	下蒲刈町
川尻中	川尻小	川尻町小仁方1・2丁目, 川尻町原山1～3丁目, 川尻町森1～4丁目, 川尻町西1～6丁目, 川尻町久筋1～3丁目, 川尻町久俊1～3丁目, 川尻町東1～4丁目, 川尻町小用1・2丁目, 川尻町
音戸中	音戸小	音戸町坪井1～3丁目, 音戸町引地1・2丁目, 音戸町鱒浜1～3丁目, 音戸町北隠渡1・2丁目, 音戸町南隠渡1～4丁目, 音戸町高須1～3丁目
	波多見小	音戸町波多見1～11丁目, 音戸町畑1～3丁目, 音戸町有清1・2丁目, 音戸町先奥1～3丁目
明徳中	明徳小	音戸町渡子1～3丁目, 音戸町田原1～3丁目, 音戸町早瀬1～3丁目, 音戸町藤脇1～3丁目, 倉橋町釣士田区・灘区・重生区・長谷区
倉橋中	倉橋小	倉橋町才の木区・松原区・上河内区・小林区・石原区・尾曾郷区・須川区・西宇土区・大向区・宇和木区・尾立区・室尾西区・室尾東区・海越区・大迫区・鹿老渡区・鹿島上区・鹿島中区・鹿島下区
蒲刈中	蒲刈小	蒲刈町
安浦中	安浦小	安浦町大字内海・大字下垣内・大字中畑・大字赤向坂, 大字女子畑, 大字三津口, 安浦町中央1～8丁目, 安浦町中央北1・2丁目, 安浦町内海北1～7丁目, 安浦町内海南1～6丁目, 安浦町三津口1～6丁目, 安浦町水尻1・2丁目
	安登小	安浦町大字原畑・大字内平・大字中切・大字安登・安浦町安登東1～6丁目, 安浦町安登西1～10丁目, 安浦町中央ハイツ
豊浜中	豊小	豊浜町, 豊町

(7) 学校施設等の所在地一覧（平成31年4月1日現在）

ア 小学校

学校名	所在地	校長氏名	電話番号	FAX番号
仁方小学校	仁方本町1丁目6番6号	西田洋子	79-5040	79-6022
広南小学校	広長浜4丁目1番26号	福間武志	71-7965	71-4112
白岳小学校	広駅前1丁目6番1号	深見直彦	71-8094	71-4113
広小学校	広杭本町3番1号	藤井誠	71-7667	71-4114
三坂地小学校	広中迫町4番1号	森重真由美	71-7054	71-4115
郷原小学校	郷原町1584番地の1	福田ゆりえ	77-0018	77-1401
横路小学校	広横路4丁目1番9号	藤村佳令	71-7837	71-4116
阿賀小学校	阿賀南2丁目1番1号	安宗誠	72-0033	71-4117
原小学校	阿賀北4丁目3番16号	小野結実	71-7756	71-4118
警固屋小学校	警固屋7丁目5番1号	徳本ひとみ	28-0011	28-3712
坪内小学校	宮原12丁目13番1号	前田直子	21-3192	26-6061
宮原小学校	宮原4丁目8番1号	藤本芳英	23-1881	26-6062
和庄小学校	八幡町10番7号	芳川真理	23-6688	26-6063
本通小学校	寺本町1番10号	堀田由美	21-0005	26-6064
長迫小学校	長迫町12番5号	横山眞澄	22-3191	26-6065
明立小学校	伏原2丁目6番38号	高越久美子	21-3396	26-6067
荘山田小学校	東中央3丁目1番23号	大塚加奈	21-3295	26-6069
呉中央小学校	西中央4丁目10番52号	神笠雅司	21-2947	26-6072
両城小学校	三条2丁目15番12号	山田具海	21-4866	26-6073
港町小学校	海岸3丁目5番30号	永田久美子	21-3015	26-6074
吉浦小学校	吉浦中町2丁目6番5号	枝長真智子	31-7042	31-2850
天応小学校	天応大浜2丁目1番64号	河端宏範	38-7584	38-7655
昭和西小学校	焼山宮ヶ迫1丁目3番1号	玉理一也	33-0414	34-2880
昭和中央小学校	焼山中央4丁目1番1号	棚田寛二	33-0611	34-2882
昭和南小学校	焼山此原町14番1号	江口修三	33-7473	34-2883
昭和北小学校	焼山本庄1丁目6番1号	石田孝夫	33-8910	34-2884
下蒲刈小学校	下蒲刈町下島3484番地の3	吉本俊英	65-2290	65-2294
川尻小学校	川尻町久俊1丁目5番24号	山田幸治	87-2170	87-3109
音戸小学校	音戸町南隠渡1丁目12番6号	高橋智子	51-2712	51-2819
波多見小学校	音戸町波多見9丁目11番1号	相模昇	51-2713	52-2021
明德小学校	倉橋町7490番地	堀啓一	56-0205	56-0221
倉橋小学校	倉橋町383番地の2	金本健司	53-0011	53-0033
蒲刈小学校	蒲刈町向771番地	稲田直子	68-0019	70-9033
安浦小学校	安浦町内海北1丁目2番5号	山崎義之	84-2020	84-2332
安登小学校	安浦町安登西5丁目7番19号	畠藤邦子	84-2264	84-2520
豊小学校	豊町久比2411番地の1	山根久恵	66-2353	66-2356
延崎小学校	阿賀南6丁目4番28号	休校中		
情島小学校	阿賀町12973番地	休校中		

イ 中学校

学校名	所在地	校長氏名	電話番号	FAX番号
仁方中学校	仁方棧橋通16番8号	大下孝之	79-1177	79-6929
広南中学校	広長浜4丁目1番9号	坂田恭一	71-7920	74-3502
白岳中学校	広駅前2丁目11番1号	久保好寛	74-2121	74-3503
広中央中学校	広吉松2丁目15番1号	藤原敏宏	71-8524	74-3504
郷原中学校	郷原町11706番地の2	野崎倫子	77-0014	77-0065
横路中学校	広横路4丁目9番15号	九十九尚志	71-7827	74-3505
阿賀中学校	阿賀中央5丁目14番16号	湊和昭	71-3304	74-3506
警固屋中学校	警固屋7丁目4番1号	松田光弘	28-0914	28-2985
宮原中学校	船見町1番1号	須藤敏清	21-1468	24-9814
和庄中学校	和庄登町3番18号	仙田雅俊	21-6631	24-9845
東畑中学校	東畑2丁目7番38号	土井忠則	21-6210	24-9846
片山中学校	東片山町13番5号	西原有紀	21-4995	24-9847
呉中央中学校	西中央4丁目10番52号	竹上和徳	21-2828	24-9848
両城中学校	両城2丁目22番15号	大平栄子	21-4661	24-9849
吉浦中学校	狩留賀町8番6号	小林浩樹	31-7570	31-2837
天応中学校	天応東久保2丁目7番1号	高野辰彦	38-7545	38-8334
昭和中学校	焼山中央6丁目9番1号	金本康司	33-0311	34-2127
昭和北中学校	焼山泉ヶ丘2丁目11番1号	池田時雄	33-9610	34-2128
下蒲刈中学校	下蒲刈町下島2119番地	柿林浩彦	65-2024	65-2134
川尻中学校	川尻町西1丁目23番47号	徳本文夫	87-2072	87-2507
音戸中学校	音戸町南隠渡4丁目15番1号	石原幹生	51-2731	52-1505
明德中学校	音戸町藤脇1丁目30番1号	塚田秀也	56-0303	56-0309
倉橋中学校	倉橋町383番地の2	坂口守	53-0019	53-0021
蒲刈中学校	蒲刈町向771番地	二宮肇美	68-0020	70-9030
安浦中学校	安浦町中央4丁目2番1号	細川司	84-5151	84-5152
豊浜中学校	豊浜町大字豊島3438番地	勝村昌史	68-2009	68-2909
大冠中学校	阿賀南8丁目40番1号	休校中		
音戸西中学校	音戸町渡子3丁目16番1号	休校中		

ウ 高等学校

学校名	所在地	校長氏名	電話番号	FAX番号
呉高等学校	阿賀中央5丁目13番56号	西山光人	72-5577	74-3501

エ 公立幼稚園

幼稚園名	所在地	園長氏名	電話番号	FAX番号
ゆたか幼稚園	豊町大長字中大浦4783番地	奥田幸子	66-3503	66-3503
豊島幼稚園	豊浜町大字豊島字城ヶ口3690番地	休園中		

2 進路状況

(1) 中学校卒業生

○平成30年度卒業生進路状況

(単位：人)

		男	女	計
進学者	全日制	793	782	1,575
	定時制	8	5	13
	通信制	30	17	47
	高等専門学校	52	6	58
	特別支援学校	11	6	17
専修学校等	専修学校(高等課程)	3	8	11
	専修一般	2	0	2
	職業能力	1	0	1
就職		1	1	2
その他		7	6	13
計		908	831	1,739

○特別支援学級卒業者の進路状況

(単位：人)

		計
進学者	高等学校等	10
	特別支援学校	16
専修学校等	専修学校(高等課程)	2
	専修一般	0
	職業能力	0
就職		0
その他		3
合計		31

○就職先の産業別就職者数

(単位：人)

		計
就職	第1次産業	0
	第2次産業	1
	第3次産業	1
	その他	0
計		2

○進学者・専修学校等のうち
就職しているもの

(単位：人)

		計
進学者		2
専修学校等	専修学校(高等課程)	0
	専修一般	0
	職業能力	0
計		2

(2) 呉高等学校卒業生

○平成30年度卒業生進路状況 (単位：人)

			男	女	計
進学	大学	国公立大	3	4	7
		私立大	42	40	82
	短期大学	公立短大	0	0	0
		私立短大	0	13	13
	各種専修	医療系	2	16	18
		その他	5	19	24
留学			0	1	1
就職	公務員		1	3	4
	一般企業		2	5	7
その他	予備校他		2	0	2
	家事他		0	0	0
計			57	101	158

○卒業生の進路先の推移

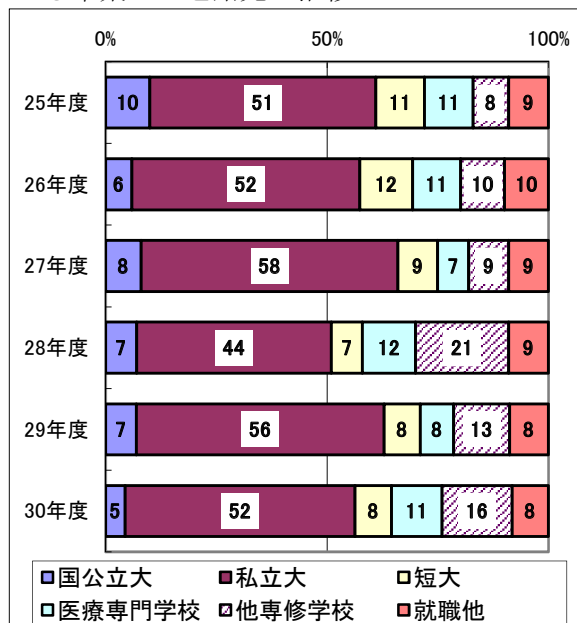

3 就学援助

(1) 就学奨励費（平成30年度実績）

経済的な理由又は教育委員会が認める理由によって、就学困難と認められる児童生徒の保護者に対し、学用品費等就学に必要な経費を援助している。

<援助を必要と認める者>

- 1 生活保護を受けている者（要保護）
- 2 生活保護世帯に準ずる程度に困窮している者（準要保護）

○要保護等該当者数 (単位：人)

区 分	要保護該当者数	準要保護該当者数	計
小 学 校	1 0 3	1, 0 3 9	1, 1 4 2
中 学 校	7 1	5 4 3	6 1 4
計	1 7 4	1, 5 8 2	1, 7 5 6

○援助実績 (単位：円)

区 分	学用品費等	学校給食費	医 療 費	計
小学校	3 1, 7 4 3, 9 0 1	4 5, 4 6 1, 7 1 9	6 1 8, 9 5 4	7 7, 8 2 4, 5 7 4
中学校	4 0, 7 4 6, 1 6 7	1 5, 8 3 0, 0 4 0	1 9 6, 7 1 0	5 6, 7 7 2, 9 1 7
計	7 2, 4 9 0, 0 6 8	6 1, 2 9 1, 7 5 9	8 1 5, 6 6 4	1 3 4, 5 9 7, 4 9 1

(2) 特別支援教育就学奨励費（平成30年度実績）

小学校及び中学校の特別支援学級等への就学に係る保護者の経済的負担を軽減するために学用品費等の経費を援助している。

○援助実績 (単位：円)

区 分	学用品費等	学校給食費	計
小学校（204人）	1, 9 0 5, 7 5 3	4, 0 9 9, 1 4 2	6, 0 0 4, 8 9 5
中学校（62人）	1, 4 5 2, 4 6 2	7 7 1, 0 6 8	2, 2 2 3, 5 3 0
計（266人）	3, 3 5 8, 2 1 5	4, 8 7 0, 2 1 0	8, 2 2 8, 4 2 5

4 学校安全（平成30年度実績）

○こども110番の家

身の危険を感じた際に駆け込むことのできる緊急避難場所を設け、指定された商店や家庭などにはステッカーとペナントを掲示している（設置件数 2, 0 4 9か所）。

○不審者情報等の配信

各学校へのメール配信、携帯電話への配信サービス（守るネット）を実施している（配信件数 1 4 件）。

○呉こども交通安全推進隊

交通マナーや交通ルールを守る等、児童の交通安全に対する意識を高めるとともに、児童自らが自分の身を守ろうとする意欲と実践力を育成するための取組を実施している。

構成：原則として、呉市立全小学校6年生対象

○スクールバス等の運行

公共交通機関が整備されていない地域又は利便性が著しく低い地域から遠距離通学する児童生徒を対象とし、バス・タクシーで送迎することで通学手段を確保し、安全性の向上を図る。

地区	種別	路線名	対象校	利用人数	便数(1日)	備考
昭和	バス	昭和東地区～昭和中央小線	昭和中央小	28人	往1便,復2便	
下蒲刈	バス	大津会館～下蒲刈小線	下蒲刈小	23人	往1便,復2便	
倉橋	バス	宇和木～倉橋小線	倉橋小	15人	往1便,復2便	
	バス	大向～倉橋小線	倉橋小	12人	往1便,復2便	
	バス	鹿島～倉橋小線	倉橋小	22人	往1便,復2便	
	ジャンボ タクシー	洲ノ崎～倉橋小線	倉橋小	8人	往1便,復2便	
	小型 タクシー	洲ノ崎～倉橋小線	倉橋小	3人	往1便,復2便	
蒲刈	バス	宮農センター～蒲刈小線	蒲刈小	17人	往1便,復2便	小学校送迎後, 蒲刈保育所送迎
安浦	バス	塩谷・三津口地区～安浦小線	安浦小	22人	往1便,復2便	
	小型 タクシー	塩谷～安登小線	安登小	3人	往1便,復1便	

○遠距離等通学費補助制度

遠距離や通学上の危険要因等を理由に公共交通機関を利用して通学する児童生徒に対し、交通費を補助することにより通学時の安全確保を図る(平成17年度に創設)。

校種	学校数	件数	実人員	補助金交付金額
小学校	19校	2,028件	1,022人	33,610,698円
中学校	19校	1,355件	683人	42,557,086円
合計	38校	3,383件	1,705人	76,167,784円

5 学校保健(平成30年度実績)

○歯科保健(歯みがき)指導

希望校において、健康診断の事後措置として専門的に正しい歯みがき法(刷掃方法について「歯の保健指導の手引き」に基づき「毛先みがき」に統一する)等を指導することにより、生涯を通じて健康な生活を送るための基礎を培うことを目的に歯科衛生士による派遣指導を実施する。

<指導学年> 小学校第4学年(特に歯の交換期で、最もう歯及び歯肉炎にかかりやすい学年)

<指導者> 学級担任, 養護教諭, 学校歯科医, 歯科衛生士等

<実施校> 36校

6 生徒指導（平成30年度実績）

○生徒指導員配置事業

生徒指導員を派遣することにより、小・中学校の生徒指導の援助、担当区及び繁華街等の巡回指導を行う（13名）。

○呉市スクールカウンセラー事業

不登校等の問題に対応するため、児童生徒とその保護者及び教職員の指導・援助のために、専門的な立場からのカウンセリングを学校の要請に応じて実施する。

○スクールカウンセラー配置事業（広島県教育委員会実施事業）

不登校や問題行動等の課題に対応するため、児童生徒とその保護者及び教職員の相談役として、専門的な立場から支援するカウンセラーを学校の要請に応じて派遣する（派遣校41校）。

○メンタルフレンド派遣事業

不安、無気力及び学校生活上の影響等により不登校の状態にある呉市の児童生徒に対し、不登校児童生徒への理解と情熱を有する大学生等（メンタルフレンド）を派遣することにより、不登校児童生徒の自主性、社会性等の伸長を援助する。

○適応指導教室（つばき学級）

小・中学校の不登校児童生徒に対して、カウンセリング、集団生活への適応指導、学習の援助等を組織的、計画的に行うことにより、児童生徒の自立を促し、不登校問題の解決を図る。

＜開設場所＞中央教室（和庄1丁目2番13号 すこやかセンターくれ 4階）

延崎教室（阿賀南6丁目4番28号 延崎小学校内）

安浦教室（安浦町中央5丁目1番8号 安浦まちづくりセンター三津口分館内）

○呉市スクールサポーター活用事業

広島県警察本部長が委嘱した元警察官をスクールサポーターとして、学校に派遣し、教職員と共に指導に当たることで、問題行動の未然防止を図る。

○呉市スクールソーシャルワーカー派遣事業

様々な課題を抱える児童、生徒、家庭等に対して小・中学校と福祉関係機関等とのネットワークを活用した効果的な支援を行い、生徒指導上の諸問題の解決を図る（派遣校17校）。

7 学校給食

○ 学校給食実施状況

呉市では小学校36校と中学校26校で完全給食を実施している。

<方式別給食>

(令和元年5月1日現在)

形態	給食調理方式・献立	小学校	中学校	合計
完全給食	自校調理方式・共通献立	26校	0校	26校
	うち調理業務等業者委託	(8校)	(0校)	(8校)
	自校調理方式・単独献立	3校	2校	5校
	うち親子方式	(0校)	(1校)	(1校)
	共同調理場方式・単独献立(調理場毎) (調理場2施設)	7校	8校	15校
	デリバリー方式(選択制)・共通献立 (委託業者3者)	0校	16校	16校
合 計		36校	26校	62校

(注) 完全給食・・・パン又は米飯、副食及びミルクを供する給食

親子方式・・・他校の給食室で調理した給食を、給食施設のない学校へ運ぶ方式

<完全給食>

(令和元年5月1日現在)

学校・施設名		対象児童生徒数	給食予定回数	1食当たり給食費	
自校調理校	共同献立実施小学校26校	9,013人	190回	250円	
	川尻小学校	352人	189回	260円	
	安浦小学校	306人	189回	260円	
	安登小学校	112人	189回	260円	
	川尻中学校(親子方式)	168人	178回	300円	
	安浦中学校	218人	184回	300円	
学校給食共同調理場配送校	音戸	小学校4校	495人	195回	250円
		中学校5校	429人	193回	290円
	蒲刈	小学校3校	112人	197回	260円
		中学校3校	62人	194回	290円
デリバリー方式実施中学校16校		4,056人※	191回	300円	

※選択制のため、申込率は約26%である。

IV 資料

1 呉市教育委員会の歩み

(1) 教育委員会の歴史

昭和27年11月1日	呉市教育委員会発足 教育委員会事務局機構 総務課 庶務係, 学事係, 経理施設係 指導課 教育指導係, 調査保健係 社会教育課 社会教育係, 体育係 指導主事8名を配置
昭和30年3月29日	教育委員会事務局庁舎を旧市警本部(今西通5丁目7番地)の庁舎に移転
昭和31年4月1日	教育委員会事務局機構一部改革 総務課 庶務係, 学事係, 施設係 指導課 教育指導係, 調査保健係 社会教育課 社会教育係, 体育係
昭和33年4月1日	白岳小学校設置
昭和34年4月1日	広島県呉豊栄高等学校設置
8月1日	教育委員会事務局機構一部改革 総務課 庶務係, 施設係 学校教育課 学事係, 教育指導係 社会教育課 庶務調査係, 社会教育係, 体育係 厚生課 調査保健係, 補導係
昭和35年5月31日	城南高等女学院廃校
昭和37年4月7日	中央公民館(市民会館)落成
4月13日	市役所新庁舎落成, 教育委員会事務局庁舎を市役所新庁舎内に移転
昭和38年3月31日	石内小学校を三坂地小学校に統合
昭和39年4月25日	体育館落成
昭和41年5月26日	教育委員会事務局機構一部改革, 教育次長制実施 総務課 庶務係, 施設係 学校教育課 学事係, 教育指導係 社会教育課 庶務調査係, 社会教育係 厚生課 調査保健係, 補導係 体育課 管理係, 体育係
6月14日	警固屋児童文化センター落成
6月15日	大空山青年の家落成
昭和42年1月10日	勤労者文化会館落成, 図書館本館を勤労者文化会館内に移転
3月17日	視聴覚ライブラリー設置(中央公民館内)
4月1日	市営プールを水道局から教育委員会に移管
7月3日	吉浦児童文化センター落成
昭和43年4月1日	公民館の各地区分館を各地区公民館に改正
7月20日	スポーツ会館落成
7月22日	阿賀児童文化センター落成
9月7日	宮原公民館落成
昭和44年8月9日	広青年教育センター落成
12月23日	中央公園整備事業のため音楽堂廃止
昭和45年4月1日	弓道場設置
10月7日	教育委員会事務局庁舎を旧商工会議所(中央2丁目8番8号)に移転

昭和46年4月1日	昭和西小学校及び昭和西小学校分校を廃止し、昭和西小学校及び昭和南小学校を設置
6月12日	昭和西公民館落成
10月1日	教育委員会事務局機構一部改革 教育委員会室 総務係 管理課 庶務係、施設係 学校教育課 学事係、教育指導係、生活指導係 社会教育課 庶務係、社会教育係 保健体育課 庶務係、体育指導係、保健給食係 管理主事を配置
昭和47年4月1日	戸田小学校を仁方小学校に統合
5月8日	天応公民館落成
昭和48年4月5日	山の手教育集会所開所
7月14日	郷原公民館落成
昭和49年4月1日	教育委員会事務局機構一部改革 教育次長2人制 総務課 総務係 管理課 経理係、施設係 学事課 学務係、教職員係 指導課 教育指導係、生徒指導係 社会教育課 社会教育係、文化係 保健体育課 体育係、保健給食係
8月7日	皆実教育集会所開所
昭和50年4月1日	昭和南小学校の校名を昭和中央小学校に改め、昭和南小学校を設置
昭和52年4月1日	昭和北小学校設置
4月1日	仁方運動広場完成
昭和53年4月1日	昭和北中学校設置
4月1日	市長事務局所管の入船山記念館を教育委員会に移管
8月14日	広教育集会所開所
10月1日	広武道場開館
昭和54年3月26日	広公民館落成
4月1日	教育委員会事務局機構一部改革 管理部 総務課 総務係 管理課 経理係、施設係 保健体育課 体育係、保健給食係 教育部 学事課 学務係、教職員係 指導課 教育指導係、生徒指導係 社会教育課 社会教育係、文化係 同和教育指導室
4月1日	小坪小学校を新築移転
昭和55年5月15日	昭和東公民館新築移転
12月20日	温水プール落成
昭和56年9月29日	警固屋公民館廃止
昭和57年4月19日	財団法人呉市文化振興財団設立
5月16日	野外活動センター（つつじが丘キャンプ場）完成
6月30日	警固屋公民館設置
8月21日	美術館落成
昭和58年4月1日	教育委員会事務局出張所廃止

	4月30日	二川公民館新築移転
	4月30日	大空山体育館落成
昭和59年	2月1日	二河屋内練習場落成
	3月24日	財団法人呉市体育振興財団設立
	4月1日	情島中学校を大冠中学校に統合
	4月1日	昭和東小学校新築移転
	4月1日	白岳中学校設置
	4月16日	教育委員会事務局庁舎をつばき会館内に移転
	4月16日	視聴覚ライブラリーをつばき会館内に移転
	4月24日	スポーツ会館新築移転
	4月24日	弓道場新築移転
	4月24日	バレーボール場移転
	4月27日	つばき会館文化フロア落成
昭和61年	11月1日	勤労者文化会館廃止
	11月1日	中央図書館落成（新築移転）
	11月1日	広図書館設置
	11月8日	入船山記念館歴史民俗資料館（近世文書館）落成
昭和62年	4月1日	教育委員会事務局機構一部改革
		社会教育部 総務課 総務係 社会教育課 庶務係，企画振興係，文化係 社会体育課 体育振興係 同和教育指導室
		学校教育部 学校管理課 経理係，施設係，給食係 学事課 学務保健係，教職員係 指導課 教育指導係，生徒指導係
	10月1日	昭和図書館設置
	10月4日	昭和西公民館を新築移転し，昭和公民館に名称変更
	10月4日	昭和体育館落成
昭和63年	4月1日	市長事務局厚生部社会課から社会教育課へ青少年係を移管
		社会教育課 文化係，企画振興係，青少年係
平成元年	3月12日	昭和テニス場，エスキーテニス場完成
	10月20日	文化ホール落成
平成2年	4月1日	警固屋児童文化センター廃止
	4月1日	情島小学校休校
	4月1日	教育委員会事務局機構一部改革
		社会教育部 総務課 総務係 社会教育課 文化係，企画振興係，青少年係 社会体育課 体育振興係 国体・アジア大会準備室 同和教育指導室
		学校教育部 学校管理課 経理係，施設係，給食係 学事課 学務保健係，教職員係 指導課 教育指導係，生徒指導係
平成2年	5月26日	警固屋公民館落成
	5月26日	警固屋体育館落成
平成3年	6月25日	青少年補導センターを青少年指導センターに名称変更
	8月11日	弓道場（遠的）落成
平成4年	10月16日	阿賀公民館落成

平成5年4月1日	教育委員会事務局機構一部改革 社会教育部 総務課 総務係 社会教育課 文化係, 企画振興係, 青少年係 社会体育課 体育振興係 同和教育指導室 国体・アジア大会事務局 学校教育部 学校管理課 経理係, 施設係, 給食係 学事課 学務保健係, 教職員係 指導課 教育指導係, 生徒指導係
4月9日	美術館別館落成
11月23日	仁方公民館落成
平成6年4月1日	社会教育課に女性係を新設 社会教育課 文化係, 企画振興係, 青少年係, 女性係
11月1日	国体・アジア大会事務局を国体事務局に名称変更
平成7年7月1日	吉浦児童文化センター廃止
平成8年3月31日	阿賀児童文化センター廃止
4月27日	入船山記念館リフレッシュオープン
平成9年2月16日	吉浦公民館落成
4月1日	教育委員会事務局機構一部改革 社会教育部 総務課 総務係, 企画係 生涯学習推進室 社会教育課 文化係, 青少年係, 女性係 スポーツ振興課 スポーツ振興係 同和教育指導室 学校教育部 学校管理課 経理係, 施設係, 給食係 学事課 学務保健係, 教職員係 指導課 生徒指導係, 教育指導係
平成10年4月1日	広島県呉豊栄高等学校を呉高等学校に名称変更
4月1日	大冠中学校休校
11月7日	宮原公民館落成
平成11年4月1日	教育委員会事務局機構一部改革 社会教育部 総務課 総務係, 企画係 生涯学習推進室 社会教育課 文化係, 青少年係, 女性係 スポーツ振興課 スポーツ振興係 学校教育部 学校管理課 経理係, 施設係, 給食係 学事課 学務保健係, 教職員係 指導課 生徒指導係, 教育指導係
平成12年4月1日	阿賀小学校新築移転
平成13年4月1日	教育委員会事務局機構一部改革 教育総務部 総務課 総務係 生涯学習課 社会教育係, 家庭教育係, 文化係 管理課 経理係, 施設係 スポーツ振興課 スポーツ振興係 学校教育部 学校教育課 庶務係, 教職員係, 教育指導係 学校安全課 保健給食係, 生徒指導係
4月1日	青少年指導センター内に教育相談センターを設置
4月1日	延崎小学校休校

平成14年11月1日	教育委員会発足50周年																		
平成15年3月8日	総合体育館（愛称「オークアリーナ」）落成																		
3月16日	郷原公民館落成																		
4月1日	安芸郡下蒲刈町を呉市に合併																		
平成16年4月1日	豊田郡川尻町を呉市に合併																		
12月1日	広青年教育センター及び広武道場廃止																		
平成17年3月20日	安芸郡音戸町，安芸郡倉橋町，安芸郡蒲刈町，豊田郡安浦町，豊田郡豊浜町，豊田郡豊町を呉市に合併																		
4月1日	吾妻小学校と上山田小学校を統合し，明立小学校を設置																		
4月1日	音戸西中学校休校																		
4月1日	宇和木小学校を倉橋小学校に統合																		
4月1日	入船山記念館を市長事務局に移管																		
4月1日	総合スポーツセンターオープン																		
4月1日	教育委員会事務局機構一部改革																		
	<table border="0"> <tr> <td>教育総務部</td> <td>総務課</td> <td>総務係</td> </tr> <tr> <td></td> <td>文化振興課</td> <td>社会教育係，文化係</td> </tr> <tr> <td></td> <td>施設課</td> <td>経理係，施設係</td> </tr> <tr> <td></td> <td>スポーツ振興課</td> <td>スポーツ振興係</td> </tr> <tr> <td>学校教育部</td> <td>学校教育課</td> <td>庶務係，教職員係，教育指導係</td> </tr> <tr> <td></td> <td>学校安全課</td> <td>保健給食係，生徒指導係</td> </tr> </table>	教育総務部	総務課	総務係		文化振興課	社会教育係，文化係		施設課	経理係，施設係		スポーツ振興課	スポーツ振興係	学校教育部	学校教育課	庶務係，教職員係，教育指導係		学校安全課	保健給食係，生徒指導係
教育総務部	総務課	総務係																	
	文化振興課	社会教育係，文化係																	
	施設課	経理係，施設係																	
	スポーツ振興課	スポーツ振興係																	
学校教育部	学校教育課	庶務係，教職員係，教育指導係																	
	学校安全課	保健給食係，生徒指導係																	
	教育改革推進室																		
10月24日	川尻東グラウンドの供用開始																		
平成18年4月1日	向小学校と蒲刈小学校を統合し，蒲刈小学校を設置																		
6月20日	豊浜ふるさと文化伝承館を設置																		
平成19年4月1日	二河小学校と五番町小学校を統合し，呉中央小学校を設置																		
4月1日	二河中学校の校名を呉中央中学校に改め，呉中央小学校と合わせて小中一貫教育校（愛称「呉中央学園」）として設置																		
4月1日	広公民館，広図書館新築移転																		
4月1日	豊中学校新築移転																		
11月1日	川尻グラウンド廃止																		
平成20年2月1日	音戸公民館新築移転																		
2月1日	音戸図書館設置																		
4月1日	辰川小学校，荒神町小学校及び片山小学校を統合し，荘山田小学校を設置																		
4月1日	教育委員会事務局機構一部改革																		
	<table border="0"> <tr> <td>教育総務部</td> <td>教育総務課</td> <td>総務企画係，教育改革係</td> </tr> <tr> <td></td> <td>文化振興課</td> <td>社会教育係，文化係</td> </tr> <tr> <td></td> <td>教育施設課</td> <td>経理係，施設係，給食係</td> </tr> <tr> <td></td> <td>スポーツ振興課</td> <td>スポーツ振興係</td> </tr> <tr> <td>学校教育部</td> <td>学校教育課</td> <td>小中一貫教育係，教職員係，教育指導係</td> </tr> <tr> <td></td> <td>学校安全課</td> <td>保健体育係，生徒指導係</td> </tr> </table>	教育総務部	教育総務課	総務企画係，教育改革係		文化振興課	社会教育係，文化係		教育施設課	経理係，施設係，給食係		スポーツ振興課	スポーツ振興係	学校教育部	学校教育課	小中一貫教育係，教職員係，教育指導係		学校安全課	保健体育係，生徒指導係
教育総務部	教育総務課	総務企画係，教育改革係																	
	文化振興課	社会教育係，文化係																	
	教育施設課	経理係，施設係，給食係																	
	スポーツ振興課	スポーツ振興係																	
学校教育部	学校教育課	小中一貫教育係，教職員係，教育指導係																	
	学校安全課	保健体育係，生徒指導係																	
平成21年4月1日	長郷小学校，警固屋小学校及び鍋小学校を統合し，警固屋小学校を設置																		
4月1日	警固屋中学校を警固屋小学校と合わせて小中一貫教育校（愛称「警固屋学園」）として設置																		
4月1日	豊浜学校給食共同調理場を蒲刈学校給食共同調理場に統合																		
平成22年4月1日	大入小学校を阿賀小学校に統合																		
4月1日	学校教育課の係を名称変更																		
	<table border="0"> <tr> <td>学校教育課</td> <td>学務係，教職員係，小中一貫教育指導係</td> </tr> </table>	学校教育課	学務係，教職員係，小中一貫教育指導係																
学校教育課	学務係，教職員係，小中一貫教育指導係																		

4月1日	陸上競技場廃止及び二河公園多目的グラウンド設置
12月1日	安浦図書館新築移転
平成23年4月1日	音戸小学校と高須小学校を統合し、音戸小学校を設置
4月1日	奥内小学校を波多見小学校に統合
4月1日	渡子小学校、田原小学校、早瀬小学校及び明德小学校を統合し、明德小学校を設置
4月1日	野路東小学校を内海小学校に統合
平成24年4月1日	野路中切小学校を安登小学校に統合
4月1日	小坪小学校と長浜小学校を統合し、広南小学校を設置
4月1日	長浜中学校の校名を広南中学校に改め、広南小学校と合わせて小中一貫教育校（愛称「広南学園」）として設置
11月1日	渡子多目的グラウンド設置
平成25年4月1日	倉橋小学校、尾立小学校及び倉橋東小学校を統合し、倉橋小学校を設置
4月1日	倉橋西中学校と倉橋東中学校を統合し、倉橋中学校を設置
4月1日	倉橋小学校と倉橋中学校を合わせて小中一貫教育校（愛称「倉橋学園」）として設置
4月1日	川尻東グラウンドを川尻グラウンドに名称変更
平成26年4月1日	豊小学校と豊島小学校を統合し、豊小学校を設置
4月1日	豊中学校と豊浜中学校を統合し、豊浜中学校を設置
4月1日	倉橋学校給食共同調理場を音戸学校給食共同調理場に、豊学校給食共同調理場を蒲刈学校給食共同調理場に統合
4月1日	呉市豊テニス場、呉市エスキーテニス場及び呉市安浦バスケットボール場を廃止
4月1日	公民館をまちづくりセンターに移行
4月1日	呉市生涯学習センターを設置（呉市つばき会館文化フロア及び呉市視聴覚ライブラリーを廃止）
平成27年4月1日	教育委員会事務局機構一部改革 教育部 教育総務課 総務G、企画G 学校施設課 経理G、施設G、給食G 学校教育課 学務G、教職員管理G、小中一貫教育指導G 学校安全課 保健体育G、生徒指導G
平成28年2月1日	教育委員会事務局庁舎を呉市役所内に移転
4月1日	落走小学校を吉浦小学校に、昭和東小学校を昭和中央小学校に統合し、並びに三津口小学校及び内海小学校を統合して安浦小学校を設置
4月1日	豊浜幼稚園休園
平成29年4月1日	呉市豊浜体育館廃止
平成31年4月27日	呉市営プール（愛称「日鉄日新製鋼アクアパーク」）リニューアルオープン

(2) 歴代教育委員会委員

氏名	在職期間	備考
林谷太持	昭和27年11月1日～昭和30年4月1日	委員長:S27.11.1～29.11.11
平田清人	27年11月1日～31年9月30日	委員長:S29.11.12～31.7.2 (再任。S38.12.20～50.12.19後載)
久保乗海	27年11月1日～31年9月30日	
平岡惣五郎	27年11月1日～29年4月19日	
水野寅一	27年11月1日～31年9月30日	
中塩勇	27年11月1日～28年3月31日	教育長:S27.11.1～28.3.31
堀田正人	28年4月1日～31年9月30日	教育長:S28.4.1～31.9.30

上田シズ子	29年 4月27日～	31年 9月30日	
木原頼三	30年 5月24日～	31年 9月30日	委員長:S31. 7. 3～31. 9. 30
佐藤進	31年10月 1日～	35年 9月30日	
柳原英	31年10月 1日～	38年 9月30日	委員長:S31. 10. 1～35. 10. 4
武田甲斐人	31年10月 1日～	37年 9月30日	委員長:S36. 1. 6～38. 9. 30
笠そよ	31年10月 1日～	36年 9月30日	
松田忠	31年10月 1日～	35年 9月30日	教育長:S31. 10. 1～35. 9. 30
飯島丹一郎	36年 2月21日～	44年 2月20日	
大沢修一	36年 2月21日～	43年 2月19日	教育長:S36. 2. 21～43. 2. 19
山岡正人	36年12月26日～	39年 2月 8日	
越智房子	38年 2月 7日～	46年 2月 6日	(再任。S46. 3. 25～50. 3. 24後載)
平田清人	38年12月20日～	50年12月19日	委員長:S38. 12. 20～50. 12. 19
武田武彦	39年 9月30日～	48年12月25日	
山形正雄	43年 3月15日～	49年 4月 1日	教育長:S43. 3. 15～49. 4. 1
保田勲	44年 4月 2日～	52年 4月 1日	
越智房子	46年 3月25日～	50年 3月24日	
大之木精二	49年 3月27日～	57年 3月26日	
中津善三	49年 6月 1日～	56年 2月20日	教育長:S49. 6. 1～56. 2. 20
相原輝子	50年 3月25日～	58年 3月24日	
林水月	51年 3月27日～	55年 3月26日	委員長:S51. 3. 29～55. 3. 26
岡本茂雄	52年 9月26日～	60年 9月25日	委員長:S55. 3. 27～60. 9. 25
富永仁示	55年 3月27日～	56年 3月31日	
有田義雄	56年 4月 1日～	63年 3月26日	委員長:S60. 9. 26～63. 3. 26
清田内匠	56年 4月 1日～平成元年 3月31日	平成元年 3月31日	教育長:S56. 4. 1～H1. 3. 31
三宅清兵衛	57年 3月27日～	元年 5月31日	委員長:S63. 3. 28～H1. 5. 31
細川菊枝	58年 3月25日～	3年 3月24日	
赤川安善	60年 9月26日～	5年 9月25日	委員長:H1. 6. 22～5. 9. 25
児玉鎧	63年 3月27日～	5年 5月31日	
臼井哲實	平成元年 4月 1日～	8年 3月31日	教育長:H1. 4. 1～8. 3. 31
神津善三朗	平成元年 6月16日～	8年11月25日	委員長:H5. 10. 19～8. 4. 22
前門戸露子	3年 3月25日～	7年 3月24日	
村尾禮三郎	5年 6月16日～	12年 3月26日	委員長:H8. 4. 23～12. 3. 26
鷹橋靖幸	5年 9月26日～	13年 9月25日	委員長:H12. 3. 27～13. 9. 25
久保尾信子	7年 3月25日～	15年 3月24日	
森功	8年 4月 1日～	15年 3月31日	教育長:H8. 4. 1～15. 3. 31
岡秀明	8年12月17日～	18年 3月26日	委員長:H13. 9. 26～18. 3. 26
佐々木信子	15年 3月25日～	19年 3月24日	
堀久真	15年 4月 1日～	19年 3月31日	教育長:H15. 4. 1～19. 3. 31
水野善親	19年 4月 1日～	21年 3月31日	
森尾敬介	12年 3月27日～	現 在	委員長:H18. 3. 27～27. 3. 31
水野良行	13年 9月26日～	29年 9月25日	
長谷川晃	18年 3月27日～	26年 3月11日	教育長:H19. 4. 1～26. 3. 11
村上民子	19年 4月 1日～	23年 3月31日	
舩尾慎	21年 4月 1日～	現 在	
香川治子	23年 4月 1日～	31年 3月31日	
工田隆	26年 3月27日～	27年 3月31日	教育長:H26. 3. 27～27. 3. 31
佐々木元	29年 9月26日～	現 在	
小谷眞喜子	31年 4月 1日～	現 在	

(3) 歴代教育委員会委員長

氏 名	在 職 期 間	備 考
林 谷 太 持	昭和27年11月 1日～昭和29年11月11日	
平 田 清 人	29年11月12日～ 31年 7月 2日	
木 原 頼 三	31年 7月 3日～ 31年 9月30日	
柳 原 英	31年10月 1日～ 35年10月 4日	
武 田 甲斐人	36年 1月 6日～ 38年 9月30日	
平 田 清 人	38年12月20日～ 50年12月19日	
林 水 月	51年 3月29日～ 55年 3月26日	
岡 本 茂 雄	55年 3月27日～ 60年 9月25日	
有 田 義 雄	60年 9月26日～ 63年 3月26日	
三 宅 清兵衛	63年 3月28日～平成元年 5月31日	
赤 川 安 善	平成元年 6月22日～ 5年 9月25日	
神 津 善三朗	5年10月19日～ 8年 4月22日	
村 尾 禮三郎	8年 4月23日～ 12年 3月26日	
鷹 橋 靖 幸	12年 3月27日～ 13年 9月25日	
岡 秀 明	13年 9月26日～ 18年 3月26日	
森 尾 敬 介	18年 3月27日～ 27年 3月31日	

(4) 歴代教育委員会教育長

氏 名	在 職 期 間	備 考
中 塩 勇	昭和27年11月 1日～昭和28年 3月31日	
堀 田 正 人	28年 4月 1日～ 31年 9月30日	
松 田 忠	31年10月 1日～ 35年 9月30日	
大 沢 修 一	36年 2月21日～ 43年 2月19日	
山 形 正 雄	43年 3月15日～ 49年 4月 1日	
中 津 喜 三	49年 6月 1日～ 56年 2月20日	
清 田 内 匠	56年 4月 1日～平成元年 3月31日	
臼 井 哲 實	平成元年 4月 1日～ 8年 3月31日	
森 功	8年 4月 1日～ 15年 3月31日	
堀 久 眞	15年 4月 1日～ 19年 3月31日	
長谷川 晃	19年 4月 1日～ 26年 3月11日	
工 田 隆	26年 3月27日～ 27年 3月31日	
工 田 隆	27年 4月 1日～ 28年 3月31日	
中 村 弘 市	28年 4月 1日～ 30年 3月31日	
寺 本 有 伸	30年 4月 1日～ 現 在	

2 附属機関委員

○呉市立小学校及び中学校通学区域審議会委員

(任期：令和元年7月1日から令和3年6月30日まで)

市議会の議員	藤原 広	奥田 和夫	山本 良二
	田中 みわ子	神田 隆彦	
P.T.A.代表	山本 浩司	脇原 園美	
自治会代表	神田 晃典	伊藤 圭一	
学識経験者	江口 修三	細川 司	古江 由紀枝
	川畑 勝之	奥先 楓	
市長事務部局の職員	小松 良三	神垣 淳司	近藤 昭博
市教育委員会事務局の職員	小川 聡		

○呉市文化財保護委員会委員

(任期：平成30年4月20日から令和2年4月19日まで)

学識経験者	岡本 二郎	小阪 敏和	澤登 宜久
	鈴木 盛久	武内 盟子	千田 武志
	中山 富廣	松下 宏	吉野 由紀夫

○呉市社会教育委員

(任期：令和元年7月1日から令和3年6月30日まで)

学校教育の関係者	江口 修三	細川 司	西山 光人
各種団体の代表者	川畑 勝之	奥先 楓	古江 由紀枝
	石原 純子	原 俊三郎	山本 浩司
	武田 親	三戸 初人	土本 敏明
	扇谷 恒範	伊藤 富二江	
学識経験者	小林 通匡	井本 成一	

○呉市伝統的建造物群保存地区保存審議会委員

(任期：令和元年6月1日から令和3年5月31日まで)

各種団体の代表者	多武保 洋	長本 憲	尾藤 良
	宮川 トム	村尾 征之	
学識経験者	岸 泰子	藤田 盟児	

○呉市立図書館協議会委員

(任期：令和元年7月1日から令和3年6月30日まで)

学校教育関係者	徳本 ひとみ	須藤 敏清	西山 光人
社会教育関係者	沖濱 洋子		
家庭教育の向上に資する活動を行う者	伊藤 富二江		
学識経験者	川中 みちる	小林 いづみ	竹嶋 克子
	吉村 律子		

○呉市立美術館運営審議会委員

(任期：令和元年7月1日から令和3年6月30日まで)

学校教育関係者	金本健司	野崎倫子	
社会教育関係者	黒瀬基郎	岡本隆寛	
学識経験者	西本寮子	原田佳子	中野正氣
	寺田勝彦	前川義春	村上勇
	谷藤史彦		

○呉市いじめ問題調査委員会委員

(任期：平成31年4月1日から令和2年6月30日まで)

学識経験者	向笠章子	臨床心理士	新宅千絵子
弁護士	相原新太郎	社会福祉士	二川英二
医師	寺本勝哉		

3 関係団体

(令和元年6月1日現在)

団体名	所在地	理事長等名
公益財団法人 呉市文化振興財団	中央3丁目10番1号 呉市文化ホール内	理事長 明神博
公益財団法人 呉市体育振興財団	二河町1番8号 呉市スポーツ会館内	理事長 堀口勝哉
公益財団法人 蘭島文化振興財団	下蒲刈町下島2361番地の7	理事長 渡邊理一郎
公益財団法人 安浦町生涯学習振興財団	安浦町中央4丁目3番2号 呉市安浦まちづくりセンター内	代表理事 田中敏弘
一般財団法人 倉橋まちづくり公社	倉橋町431番地 桂浜温泉館内	理事長 森本勝利

4 ネーミングライツ*

(令和元年6月1日現在)

施設名	愛称	期間
呉市文化ホール	呉信用金庫ホール	平成31年4月1日～令和6年3月31日
呉市二河野球場	鶴岡一人記念球場	令和元年5月1日～令和6年3月31日
呉市体育館	I H I アリーナ呉	平成31年4月1日～令和6年3月31日
呉市総合体育館 (オークアリーナ)	シンヨーオークアリーナ	平成31年4月1日～令和6年3月31日
呉市スポーツ会館	鶴岡一人記念スポーツ会館	令和元年5月1日～令和6年3月31日
呉市営プール	日鉄日新製鋼アクアパーク	平成31年4月1日～令和6年3月31日
呉市総合スポーセンター	ミットヨ スポーツパーク郷原	令和元年5月1日～令和6年3月31日

*施設等の名称に企業名や商品名等を冠した愛称を付与し、その対価としてネーミングライツ料を得て、良好な施設の運営維持と利用者のサービス向上を図るもの

5 その他

(1) 呉市内大学・短期大学・高等専門学校 (令和元年5月1日現在)

学 校 名	所 在 地	校 長 等 名	学 科 名	学 生 数 (人)
広島文化学園大学 人間健康学部 社会情報学部 看護学部	[郷原キャンパス] 郷原学びの丘 1丁目1番1号	学 長 田中 宏二	スポーツ健康福祉学科	259
			グローバルビジネス学科	135
	[広島坂キャンパス] 安芸郡坂町平成ヶ浜 3丁目3番20号		社会情報学科	109
			健康福祉学科	109
[阿賀キャンパス] 阿賀南2丁目 10番3号	社会情報研究科	0		
	博士(後期)課程	6		
	博士(前期)課程	470		
広島国際大学 看護学部 薬学部 医療栄養学部 専攻科	広島新開5丁目 1番1号	学 長 焼廣 益秀	看護学科	475
			薬学科	633
			医療栄養学科	217
			助産学専攻科	9
広島文化学園短期大学 呉阿賀サテライト キャンパス	阿賀南2丁目 10番3号	学 長 田中 宏二	コミュニティ生活学科	0
呉工業高等専門学校	阿賀南2丁目 2番11号	校 長 篠崎 賢二	<本科> 機械工学科 電気情報工学科 環境都市工学科 建築学科 <専攻科> プロジェクトデザイン工学専攻	836 (201) (213) (211) (211) 78 (78)

(2) 呉市内特別支援学校 (令和元年5月1日現在)

学 校 名	所 在 地	校 長 名	学 科 名	学 生 数 (人)
広島県立 呉南特別支援学校	阿賀中央5丁目 13番71号	校 長 東内 桂子	幼 稚 部	2 (男 1) (女 1)
			小 学 部	71 (男 50) (女 21)
			中 学 部	38 (男 20) (女 18)
			高 等 部	74 (男 48) (女 26)
広島県立 呉特別支援学校	焼山北3丁目 22番1号	校 長 古谷 晶江	小 学 部	26 (男 20) (女 6)
			中 学 部	24 (男 19) (女 5)
			高 等 部	51 (男 28) (女 23)

(3) 呉市内高等学校（令和元年5月1日現在）**ア 公立全日制**

学校名	所在地	校長名	学科名	生徒数(人)		
				総数	男	女
呉	阿賀中央5丁目 13番56号	西山 光人	総合学科	478	160	318
広	広大新開3丁目 6番44号	堀 隆典	普通科	547	294	253
呉宮原	宮原3丁目 1番1号	奥原 義尚	普通科	591	255	336
呉三津田	山手1丁目 5番1号	大林 秀則	普通科	573	252	321
呉昭和	焼山町山の神	中野 和子	普通科	215	92	123
音戸	音戸町北隠渡 1丁目1番1号	若狭 健吾	普通科	118	53	65
呉工業	阿賀北2丁目 10番1号	中本 浩二	工業科 (機械科) (電気科) (電子機械科) (材料工学科)	374 (170) (77) (81) (46)	348 (158) (76) (78) (36)	26 (12) (1) (3) (10)
呉商業	広古新開4丁目 1番1号	飯田 恵美子	商業科 会計科 情報処理科	119 118 239	28 37 116	91 81 123

イ 公立定時制

学校名	所在地	校長名	学科名	生徒数(人)		
				総数	男	女
広	広大新開3丁目 6番44号	堀 隆典	普通科	15	8	7
呉三津田	山手1丁目 5番1号	大林 秀則	普通科	21	10	11
呉工業	阿賀北2丁目 10番1号	中本 浩二	工業科 (機械科) (電気科) 総合学科 (キャリアデザイン科)	65 (38) (27) 3 (3)	58 (34) (24) 1 (1)	7 (4) (3) 2 (2)

ウ 私立

学校名	所在地	校長等名	学科名	生徒数(人)		
				総数	男	女
清水ヶ丘	青山町2番1号	小川 英夫	普通科 商業科 看護科	242 81 95	10 — —	232 81 95
呉港	広大新開3丁目 3番4号	福田 薫	普通科 機械科 電気情報科	313 272 102	182 272 102	131 — —
呉青山	青山町2番1号	斎藤 美由紀	普通科	107	64	43

(4) 呉市内私立中学校（令和元年5月1日現在）

学校名	所在地	校長等名	学科名	生徒数(人)		
				総数	男	女
呉青山	青山町2番1号	斎藤 美由紀	—	56	23	33

(5) 呉市内幼稚園 (令和元年5月1日現在)

ア 公立幼稚園

番号	幼稚園名	所在地	園児数
1	ゆたか幼稚園	豊町大長4783	11
	豊島幼稚園	(平成28年4月1日から休園)	

イ 私立幼稚園

番号	幼稚園名	所在地	園児数
1	阿賀中央幼稚園	阿賀中央6丁目13-3	47
2	呉中央幼稚園	広古新開2丁目2-15	90
3	山手幼稚園	山手1丁目2-6	37
4	せんとく幼稚園	中通2丁目6-18	50
5	聖慈幼稚園	海岸3丁目5-41	44
6	みのり幼稚園	吉浦中町2丁目8-28	34
7	ひかり幼稚園	上山田町2-28	86
8	善通寺幼稚園	広中新開2丁目2-10	377
9	至心幼稚園	郷町4-25	39
10	宝徳幼稚園	阿賀北7丁目20-15	55
11	焼山こぼと幼稚園	押込西平町29-84	244
12	焼山フタバ幼稚園	焼山中央1丁目6-22	56
13	桜ヶ丘幼稚園	焼山桜ヶ丘2丁目6-28	96
14	西方寺幼稚園	東中央2丁目4-14	58
15	やよい幼稚園	広文化町1-52	133
16	とくふう幼稚園	広本町3丁目15-24	134
17	昭和幼稚園	枳原町638-2	56
18	焼山みどり幼稚園	焼山東1丁目19-17	65
19	川尻光幼稚園	川尻町森2丁目5-32	42
20	安浦幼稚園	安浦町内海北1丁目10-16	95
合 計			1,838

6 教育施設所在地略図

- 公立小学校
- 公立中学校
- 私立中学校、公私立高等学校、大学
公立幼稚園
- 社会教育施設、スポーツ施設等

呉市歌

議決 昭和3年12月24日

制定 昭和3年12月27日 告示第209号

呉市歌

M. M. = 112

1 大和島根の瀬戸の海に
 久遠の光仰ぐ国
 あゝ新潮の高鳴りに
 天翔り行く鳳や
 呉市 呉市 大呉市

2 二河の流いや浄く
 灰ヶ雄峰のいや高き
 めぐしき自治のわが呉市
 愛と正義の光あり
 呉市 呉市 大呉市

3 聴け芸陽の天高く
 愛国の鐘鳴りひびく
 こゝぞわれらの理想の地
 共に讃へむ大呉市
 呉市 呉市 大呉市

藤井清水氏 作曲
 野口雨情氏 共選
 藤沢衛彦氏
 松本清氏 作歌

令和元年度教育要覧 呉の教育

編集・発行 呉市教育委員会

呉市中央4丁目1番6号

電話(0823)25-3444

<https://www.city.kure.lg.jp/soshiki/14.html>

(再生紙使用)