

平成28年度教育要覧
呉の教育

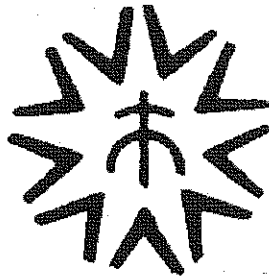

市 章 (明治36年3月26日制定)

呉 市 民 憲 章

昭和47年10月1日制定

わたくしたちは、美しい自然と誇り高い伝統をうけつぎ、郷土の発展と明るくより豊かな生活をきずくため、この憲章を定めます。

- 1 自然を愛し、清潔なまちにしましょう。
- 1 希望にみち、安らぎのあるまちにしましょう。
- 1 元気で、活気あふれるまちにしましょう。
- 1 豊かで、文化の高いまちにしましょう。
- 1 安全で、平和なまちにしましょう。

都 市 宣 言

世界連邦都市宣言 (昭和33年7月23日議決)
安全都市宣言 (昭和36年7月27日議決)
暴力追放都市宣言 (昭和45年9月17日議決)
核兵器廃絶・平和都市宣言 (昭和60年12月18日議決)
「人権尊重都市」宣言に関する決議 (平成5年6月16日議決)
「美しいまちづくり」宣言に関する決議 (平成6年9月22日議決)

呉市民の木 か し

呉市民の花 つばき

昭和47年10月1日制定

も く じ

I	呉市教育委員会の概要	
1	教育委員会の新たな動き	1
2	教育委員会教育長	1
3	教育委員会委員	1
4	教育委員会会議	
	(1) 平成27年議決事項	1
	(2) 平成27年報告事項	2
5	機構及び事務分掌	4
6	教育予算の推移	5
II	社会教育	
1	生涯学習	
	(1) 主な活動	6
	(2) 社会教育施設	7
2	青少年の健全育成	
	(1) 青少年教育	12
	(2) 青少年対策	12
3	文化	
	(1) 美術館	13
	(2) 文化ホール	13
	(3) くれ絆ホール	13
	(4) 蘭島文化振興施設	14
	(5) 御手洗地区文化施設	16
	(6) 指定管理者による文化振興	17
	(7) 文化財	19
4	スポーツ	
	(1) 主な活動	23
	(2) 指定管理者によるスポーツ振興	24
	(3) スポーツ施設	25
III	学校教育	
1	学校設置状況等	
	(1) 学校施設一覧	29
	(2) 教職員数	33
	(3) 園児・児童・生徒数	35
	(4) 特別支援学級一覧	37
	(5) 園児・児童・生徒の体位	38
	(6) 通学区域	39
	(7) 学校施設の所在地一覧	41
2	進路状況	43
3	就学援助	44
4	学校安全	44
5	学校保健	45
6	生徒指導	46
7	学校給食	47
IV	資料	
1	呉市教育委員会の歩み	
	(1) 教育委員会の歴史	48
	(2) 歴代教育委員会委員	53
	(3) 歴代教育委員会委員長	54
	(4) 歴代教育委員会教育長	55
2	附属機関委員	56
3	関係団体	57
4	その他	
	(1) 呉市内大学・短期大学・高等専門学校	58
	(2) 呉市内特別支援学校	58
	(3) 呉市内高等学校	59
	(4) 呉市内私立中学校	59
	(5) 呉市内幼稚園	60
5	教育施設所在地略図	61

I 呉市教育委員会の概要

1 教育委員会の新たな動き

平成28年4月1日	落走小学校を吉浦小学校に、昭和東小学校を昭和中央小学校に統合し、並びに三津口小学校及び内海小学校を統合して安浦小学校を設置
-----------	---

2 教育委員会教育長

氏名	在職期間
中村弘市	平成28年4月1日～

3 教育委員会委員

氏名	在職期間	備考
森尾敬介	平成12年3月27日～	委員長：平成18年3月27日～平成27年3月31日 教育長職務代理者：平成27年4月1日～
水野良行	13年9月26日～	
船尾慎	21年4月1日～	
香川治子	23年4月1日～	

4 教育委員会会議

定例会は毎月1回、臨時会は必要がある場合に開催（呉市教育委員会会議規則に規定）

平成27年の開催回数：定例会12回、臨時会2回（議案教議40件、報告案件42件）

(1) 平成27年議決事項

提案年月日	番号	件名
平成27年1月20日 2月20日	1	平成27年度教育費予算復活要求について
	2	平成27年度「呉の学校教育」について
3月5日	3	臨時代理の承認について（呉市職員定数条例の一部改正）
	4	臨時代理の承認について（平成26年度教育費補正予算）
3月23日	5	呉市教育委員会委員の辞職の同意について
	6	教職員人事について
3月23日	7	地方教育行政の組織及び運営に関する法律の一部を改正する法律の施行に伴う関係規則の整理に関する規則の制定について
	8	呉市教育委員会教育長の勤務時間等に関する規則の制定について
	9	機構改革等に伴う関係規則の整理等に関する規則の制定について
	10	補助執行について
	11	機構改革に伴う関係規程の整理等に関する訓令の制定について
	12	呉市文化ホール管理運営規程を廃止する告示の制定について
	13	選挙運動のためにする個人演説会等開催のために必要な設備の程度等に関する規程の一部を改正する告示の制定について
	14	演説会の施設の使用に関し候補者並びに議会又は解散請求者が納付し又は支払う費用の額の一部を改正する告示の制定について
	15	呉市就学奨励費支給規則の一部を改正する規則の制定について
	16	呉市立幼稚園条例施行規則の一部を改正する規則の制定について
	17	呉市社会教育委員の委嘱について
	18	臨時代理の承認について
	19	職員人事について
4月17日	20	「教育委員会事務点検・評価（平成26年度事務事業対象）」の実施について
5月15日	21	呉市伝統的建造物群保存地区保存審議会委員の委嘱について
6月23日	22	「教育委員会事務点検・評価（平成26年度事務事業対象）」対象課題の

		の実施について
5月15日	21	呉市伝統的建造物群保存地区保存審議会委員の委嘱について
6月23日	22	「教育委員会事務点検・評価（平成26年度事務事業対象）」の対象課題の変更について
	23	呉市立小学校及び中学校通学区域審議会条例施行規則の一部を改正する規則の制定について
	24	呉市学校給食共同調理場条例施行規則の一部を改正する規則の制定について
	25	臨時代理の承認について（契約の変更について（仁方中学校体育館建設工事））
	26	臨時代理の承認について（契約の締結について（音戸中学校校舎耐震補強工事））
	27	呉市立小学校及び中学校通学区域審議会委員の委嘱及び任命について
	28	呉市社会教育委員の委嘱について
	29	呉市立図書館協議会委員の委嘱及び任命について
7月17日	30	呉市立小中学校設置条例の一部を改正する条例の制定について
	31	平成28年度使用教科用図書の採択について（呉高等学校用）
	32	平成28年度使用教科用図書の採択について（小中学校特別支援学級用）
	33	平成28年度使用教科用図書の採択について（中学校用）
8月3日	34	「教育委員会事務点検・評価（平成26年度事務事業対象）」に係る意見交換について
8月25日	35	平成28年度教職員人事異動に係る呉市教育委員会の方針について
	36	「教育委員会事務点検・評価報告書（平成26年度事務事業対象）」について
10月16日	37	呉市青少年指導センター条例の一部を改正する条例の制定について
11月20日	38	臨時代理の承認について（平成27年度教育費補正予算）
12月18日	39	呉市立小学校及び呉市立中学校通学区域に関する規則の一部を改正する規則の制定について
	40	臨時代理の承認について（平成28年度教育費予算）

(2) 平成27年報告事項

提案年月日	番号	件名
平成27年 1月20日	1	呉市・下蒲刈町合併建設計画ほか7合併建設計画の変更について
	2	雑誌スポンサー制度の実施について
	3	寄附受納について
	4	呉市立中学校に在籍する生徒（法定代理人親権者）から提出された訴状について
	5	平成27年度教育費予算について
2月20日	6	呉市立学校及び幼稚園施設の緊急点検について
	7	平成27年度教育費予算の追加内示について
	8	平成27年度機構改革について
	9	中学校給食の実施について
	10	呉市営プールの整備について
3月23日	11	平成26年度教育費補正予算について
	12	公共工事（教育総務部）の契約の変更について
	13	寄附受納について
4月17日	14	呉市重要文化財の指定について
	15	呉市重要文化財の指定について
	16	寄附受納について
	17	豊小学校及び豊浜中学校が開校して1年目を終えるに当たってのアンケートの集計結果について
	18	平成28年度使用教科用図書（呉市立呉高等学校）の採択手続について
	19	平成28年度使用教科用図書（中学校）の採択手続について

	20	平成28年度使用教科用図書（小・中学校特別支援学級用）の採択手続について
5月15日	21	平成27年度学校別児童・生徒数等について
	22	専決処分の報告について
	23	呉市立中学校に在籍する生徒（法定代理人親権者）から提出された訴状について
6月23日	24	平成26年度「生徒指導上の諸問題」の状況について
	25	平成26年度「学校安全」の状況について
	26	平成28年度呉市立呉高等学校入学選抜について
7月17日	27	教育委員会会議録のホームページへの掲載について
	28	専決処分について
8月25日	29	公共工事（教育部）の発注について（昭和中学校校舎耐震補強工事）
	30	公共工事（教育部）の発注について（東畑中学校校舎耐震補強工事）
	31	公共工事（教育部）の発注について（広中央中学校校舎耐震補強工事）
	32	機構改革等に伴う呉市いじめ防止基本方針の一部改正について
	33	寄附受納について
	34	専決処分について
	35	呉市幼児教育振興計画の策定について
9月18日	36	寄附受納について
10月16日	37	平成26年度生徒指導上の諸問題の状況について
11月20日	38	平成26年度定期監査の結果改善又は検討を要望する事項の措置について
	39	寄附受納について
	40	呉市幼児教育振興計画（案）について
12月18日	41	平成27年度教育費補正予算について
	42	呉市立呉高等学校の平成28年度入学者選抜実施要項について

5 機構及び事務分掌（平成28年4月1日現在）

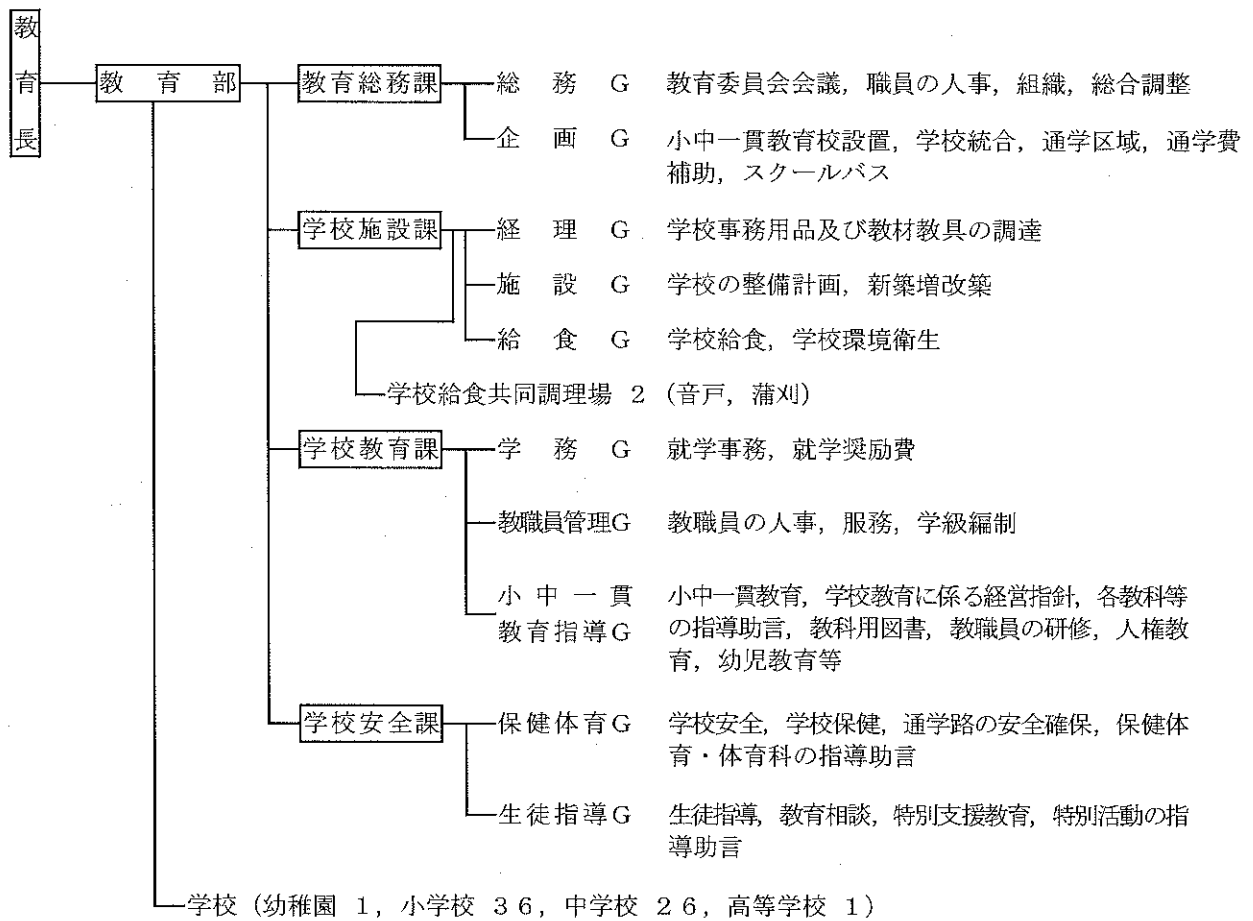

6 教育予算の推移（当初予算）

（単位：千円）

区 分	平成24年度	平成25年度	平成26年度	平成27年度	平成28年度
一般会計	98,430,000	98,093,000	104,352,000	106,827,000	98,018,000
教育費	7,098,547	6,993,244	7,876,322	8,082,788	7,900,564
費目別内訳					
教育総務費	1,403,826	1,370,134	1,457,857	1,376,770	1,236,347
小学校費	1,551,358	1,503,818	2,101,725	1,952,362	1,368,878
中学校費	738,624	1,060,125	1,492,252	1,778,079	1,929,355
高等学校費	470,797	467,926	457,418	469,896	621,750
幼稚園費	303,866	304,018	408,475	408,018	364,332
共同給食費	108,269	104,609	82,557	98,719	82,990
社会教育費	1,956,846	1,577,917	1,131,181	1,154,079	1,387,399
社会体育費	564,961	604,697	744,857	844,865	909,513
性質別内訳					
人件費	3,114,459	3,054,091	2,750,714	2,594,914	2,485,552
物件費	2,668,739	2,564,778	2,438,023	2,688,840	2,665,559
投資的経費（補助事業）	52,976	300,805	683,980	845,286	540,704
投資的経費（単独事業）	431,283	258,023	1,111,612	988,879	1,254,892
投資的経費（受託事業）	0	0	0	0	0
維持補修費	152,772	146,094	113,252	126,795	146,368
その他消費的経費	678,318	669,453	778,741	838,074	807,489

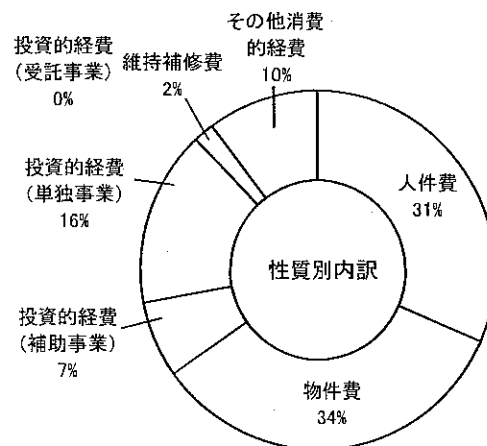
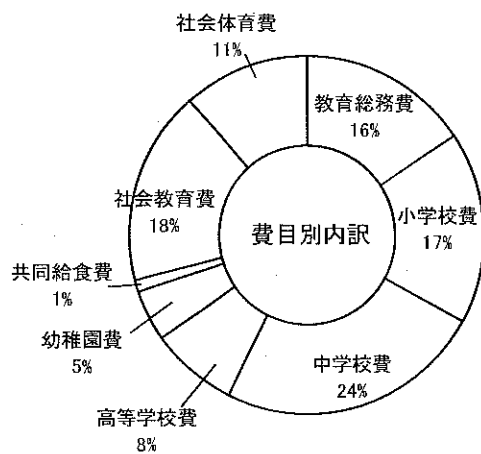

II 社会教育

1 生涯学習

(1) 主な活動（平成27年度実績）

ア レクリエーションインストラクター養成講座「フロンティアカレッジ」(レクリエーション協会共催)

- ・受講資格 1年間続けてみようというやる気のある16歳以上の男女（高校生は除く。）
- ・日 程 原則毎週木曜日の35回講習 受講者 13人 修了者 9人
- ・開設場所 つばき会館，大空山青年の家

イ 外国人の日本語学習

- 日本語教室《呉》（広まちづくりセンター） 毎週土曜日開催 延べ1,903人参加
- たのしいにほんご（広まちづくりセンター） 毎週水曜日開催 延べ 187人参加

ウ 高等教育機関等連携事業

実施状況	講座名	回数(回)
呉工業高等学校校定時制	第2種電気工事士筆記試験講座他3講座	13
広島文化学園大学	ノルディックウォーキング他6講座	18
広島国際大学	咲良塾他2講座	9
呉工業高等専門学校	エジソンスクール他14講座	38

エ 団体育成事業

○文化団体連合会

行事名	記事	参加者総数(人)
春の文化祭	7会場12種目 10日間で発表会を開催	883
けんみん文化祭	呉市より14団体参加(エキシビジョン参加1を含む)	180
秋の文化祭	7会場13種目 9日間で発表会を開催	957
文化祭総合展	体育館で3日間展示大会を開催	947
けんみん文化祭呉・安芸地区フェスティバル	12団体参加	148

○美術協会

行事名	記事	日程	入館者数(人)
呉美術協会会員展	6部門183点を展示	7/2~7/6	1,410
呉市美術公募展	7部門401点応募。入選作品372点と依頼作品214点を展示	前期12/16~12/20 後期12/23~12/27	2,858

○レクリエーション協会（かっこ内は協会会員の参加者数）

主な事業名	回数(回)	参加者(人)
呉みなと祭参加	1	(20)
くれれくわんぱく広場	2	40
ルート375フェスタ参加	2	(26)
スポーツチャンバラ大会	1	35
ふれあい広場	1	(18)
指導者派遣事業	随時	—
広報誌「わたしからあなたへ」の発行	4	—

(2) 社会教育施設

ア 生涯学習センター(平成26年4月よりつばき会館文化フロアから移行)

○施設概要

所在地	呉市中央6丁目2番9号	
構造	鉄骨鉄筋コンクリート造 地下1階地上7階建 呉市つばき会館 4・5・7階部分	
開館	昭和59年5月1日	
事業費	1,860,000 千円	
敷地面積	2,157.70 m ²	
施設内訳	ホール	430 m ²
	和室	53 m ²
	調理室	122 m ²
	集会室	574 m ²
	体育館	686 m ²
	その他	928 m ²
建物面積	2,793 m ²	
収容人員	582 人 (体育館を除く。)	

○行事別活動利用状況(平成27年度:つばき会館 生涯学習センター)

区分		回数(回)	人数(人)
定期講座	少年	0	0
	青年	46	513
	女性	382	5,007
	成人	276	3,571
	高齢者	20	315
出張講座・短期講座		91	1,030
講演会活動		18	2,560
集会等活動		1,242	28,081
図書		0	0
映画会		1	150
音楽活動		608	17,227
演劇活動・舞踊		287	9,537
会議		778	11,614
研修活動		1,335	22,353
体育活動		941	13,986
その他		220	3,811
総数		6,245	119,755
前年度総数		6,191	116,312

○まちづくりセンター活動利用状況（平成27年度）

区 分		定期講座	短期講座, 音楽活動, 体育活動等	計
阿賀まちづくりセンター	回数	795	2,727	3,522
	人数	12,722	58,133	70,855
昭和東まちづくりセンター	回数	301	1,152	1,453
	人数	3,720	15,465	19,185
昭和まちづくりセンター	回数	940	10,777	11,717
	人数	19,489	198,030	217,519
郷原まちづくりセンター	回数	600	1,041	1,641
	人数	9,029	23,328	32,357
天応まちづくりセンター	回数	340	1,880	2,220
	人数	3,795	32,332	36,127
吉浦まちづくりセンター	回数	827	1,555	2,382
	人数	11,670	30,587	42,257
仁方まちづくりセンター	回数	529	1,184	1,713
	人数	5,956	30,881	36,837
広まちづくりセンター	回数	979	3,676	4,655
	人数	16,650	108,070	124,720
二川まちづくりセンター	回数	591	2,586	3,177
	人数	8,060	61,349	69,409
宮原まちづくりセンター	回数	398	1,221	1,619
	人数	5,498	16,167	21,665
警固屋まちづくりセンター	回数	372	3,658	4,030
	人数	4,422	84,978	89,400
下蒲刈まちづくりセンター	回数	157	420	577
	人数	1,239	4,559	5,798
川尻まちづくりセンター	回数	140	1,679	1,819
	人数	1,407	34,408	35,815
音戸まちづくりセンター	回数	130	2,109	2,239
	人数	1,768	38,155	39,923
倉橋まちづくりセンター	回数	168	212	380
	人数	1,205	3,197	4,402
倉橋・釣士田まちづくりセンター	回数	70	188	258
	人数	609	1,839	2,448
蒲刈まちづくりセンター	回数	145	206	351
	人数	1,233	3,605	4,838
安浦まちづくりセンター	回数	160	4,202	4,362
	人数	1,799	76,464	78,263
豊浜まちづくりセンター	回数	66	878	944
	人数	339	10,799	11,138
豊まちづくりセンター	回数	150	1,352	1,502
	人数	1,157	27,953	29,110
総 数	回数	7,858	42,703	50,561
	人数	111,767	860,299	972,066

(注) 安浦まちづくりセンター及び豊まちづくりセンターは、それぞれ分館を除く。

イ 図書館

○施設概要

名 称	開 館	所 在 地	面 積 等
中央図書館	大正14年3月	中央3丁目10番3号	鉄筋コンクリート造 地下1階地上5階 敷地面積 2,404.00㎡ 延床面積 4,019.21㎡
広図書館	昭和61年11月	広古新開2丁目1番3号広市民センター内	図書館部分 1,216.03㎡
昭和図書館	昭和62年10月	焼山中央2丁目8番12号昭和市民センター内	図書館部分 268.00㎡
川尻図書館	平成6年1月	川尻町東1丁目1番21号川尻市民センター内	図書館部分 975.43㎡
音戸図書館	平成20年2月	音戸町南隠渡1丁目7番1号音戸市民センター内	図書館部分 379.23㎡
倉橋図書館	平成10年5月	倉橋町字前宮の浦431番地倉橋市民センター内	図書館部分 331.42㎡
安浦図書館	平成16年7月	安浦町中央4丁目3番2号安浦市民センター内	図書館部分 486.00㎡

○利用案内

開館時間 中央・広・昭和図書館 午前9時30分から午後8時まで
川尻・音戸・倉橋・安浦図書館 午前9時30分から午後6時まで

休館日 木曜日、特別整理日（年間約7日間）、国民の祝日、年末年始（12/29～1/3）

○利用状況（平成27年度）

<登録者数，貸出者数>

（平成28年3月末現在）

区 分	登 録 者 数 (人)						
	中央図書館	広図書館	昭和図書館	川尻図書館	音戸図書館	倉橋図書館	安浦図書館
総 数	95,188	41,794	18,745	6,909	2,314	2,414	2,766
幼 児	446	576	199	101	83	29	67
小 学 生	1,664	1,947	865	294	266	141	260
中 学 生	1,288	1,253	716	214	155	121	237
高 校 生	1,595	1,337	806	255	118	172	194
そ の 他	90,195	36,681	16,159	6,045	1,692	1,951	2,008

区 分	貸 出 者 数 (人)							貸出点数 (点)
	中央図書館	広図書館	昭和図書館	川尻図書館	音戸図書館	倉橋図書館	安浦図書館	
総 数	140,936	100,710	45,890	18,524	17,860	8,302	14,987	960,136
幼 児	5,122	5,565	1,908	1,317	1,076	222	873	
小 学 生	8,002	9,429	3,029	2,256	1,716	1,591	1,193	
中 学 生	2,139	1,819	526	428	243	204	465	
高 校 生	1,510	1,692	329	191	154	100	141	
そ の 他	124,163	82,205	40,098	14,332	14,671	6,185	12,315	

(注) 中央図書館には、自動車図書館分を含む。

<団体貸出（中央図書館のみ）>

登録数 226 団体 貸出件数 243 件 貸出点数 21,765 点

<中央図書館集会室貸出>

区分	総 数	読 書 会	そ の 他
件 数	225 件	130 件	95 件
人 数	3,390 人	2,904 人	486 人

○蔵書

(平28年3月末現在, 単位: 点)

分類	総数	中央図書館	広図図書館	昭和図書館	川尻図書館	音戸図書館	倉橋図書館	安浦図書館	年度内増減点数
総数	741,563	363,205	104,618	48,903	80,862	43,884	49,867	50,224	7,436
総記	92,072	55,203	13,535	3,600	5,742	3,345	6,254	4,393	1,882
哲学	20,125	12,841	2,048	908	1,706	1,043	810	769	370
歴史	42,727	23,189	5,040	2,948	4,257	2,418	2,780	2,095	802
社会科学	63,727	37,028	8,116	3,302	6,525	2,785	3,368	2,603	△ 854
自然科学	35,906	20,215	4,120	2,608	3,562	1,670	2,135	1,596	369
工学	42,522	21,979	6,049	2,290	4,039	2,758	3,050	2,357	158
産業	17,437	9,296	1,834	1,280	1,668	1,150	1,059	1,150	264
芸術	45,373	20,821	6,439	3,430	7,172	2,125	2,500	2,886	548
語学	9,813	5,349	1,296	566	1,094	551	537	420	80
文学	154,654	58,200	30,250	12,411	20,949	11,624	10,280	10,940	903
児童図書	151,254	40,245	24,493	14,592	22,398	13,785	15,496	20,245	1,782
洋書	1,686	1,369	55	1	62	—	199	—	12
録音資料	2,859	2,583	—	—	187	—	89	—	△ 14
自動車図書館	46,315	46,315	—	—	—	—	—	—	1,242
雑誌等	15,093	8,572	1,343	967	1,501	630	1,310	770	△ 108

○平成27年度絵本会開催状況 (絵本の読み聞かせの会)

区分	内容	回数	参加人数
中央図書館	プーさんのえほんかい	22回	223人
	プーさんのはじめましてのえほんかい	6回	74人
	でまええほんかい	15回	448人
広図図書館	ババールのえほんかい	12回	457人
	ババールのよちよちえほんかい	4回	280人
昭和図書館	とんぼのめがねのえほんかい	14回	161人
川尻図書館	スワニーの絵本会	12回	122人
	スワニーのおひざにだっこの絵本会	12回	92人
音戸図書館	ももちゃんのポケットのえほんかい	14回	491人
	ももちゃんのポケットのえほんかい (おでかけえほんかい)	21回	1,200人
倉橋図書館	宝島くらはしのえほん会	13回	136人
安浦図書館	このゆびとまれの絵本会	14回	446人

○市政だより等郷土資料テープ作成貸出 (中央図書館) 平成27年度延べ269人利用

○平成27年度イベント開催状況

区分	イベント内容	開催日	参加人数
全体	ふしぎいっぱいのかくれ絵本カーニバル2015	9月26日～9月27日	延べ1,212人
中央図書館	読書週間行事 プーさんのいろいろえほんかい	10月24日～11月3日	延べ105人
	音訳ボランティア養成講座 (初級)	11月10日～12月15日	5人
	身体に効く!本に聞く!健康づくり講座	1月20日	35人
広図図書館	オリジナルブックカバーをつくろう	8月6日	7人
昭和図書館	図書館魔女 (司書) のクイズに挑戦!	7月18日～8月7日	延べ351人
川尻図書館	「感動した本の感想を絵で表現しよう」コンクール	9月1日～30日	189人
音戸図書館	「バードウォッチング」に挑戦!	11月28日	13人
倉橋図書館	図書館寄席	11月4日	96人
安浦図書館	「やすうら月の西行祭」関連読書推進事業	12月1日～12月13日	延べ100人
安浦図書館	このゆびとまれ300回記念講演	12月12日	207人

ウ その他社会教育施設

名称 所在地 開所	施設概要	付属施設
<p>呉市大空山青年の家 広町字紅鶴岩25番地 昭和41年6月15日</p>	<p>鉄筋コンクリート造2階建 建物延面積 892㎡ 宿泊定員数 100人</p> <p>平成27年度利用者数 2,031人 日帰226人, 宿泊1,805人</p>	<p>集会室 レクリエーションホール兼用 補助用ベッド 和室 (2室: 8畳) 宿泊室 (9室: ベッド72人分) 談話室, 食堂 (研修室兼用) 浴室 (2室) その他 (9室)</p>
<p>呉市野外活動センター (つつじが丘キャンプ場) 焼山町字山の神598番地 昭和57年5月16日</p>	<p>総面積 59,982.09㎡</p> <p>平成27年度利用者数4,952人 日帰4,468人, 宿泊484人</p>	<p>セントラルロッジ, 炊事棟 (3棟) 便所棟 (2棟), 常設テント (5張) 野外教室, テントサイト (50か所) 野外卓 (20台), パーゴラ (2台) 野外炉 (2台), 炎の広場 ピクニック広場, ランニングコース オリエンテーリングコース</p>
<p>松寿苑 (体験学習施設) 下蒲刈町下島2083番地 平成3年6月26日</p>	<p>鉄筋コンクリート造2階建 建物延面積 936㎡ 宿泊定員数 42人</p> <p>平成27年度利用者数 104人</p>	<p>宿泊室 (2人部屋, 4人部屋, 6人部屋×6) 民芸工作室, 陶器制作室, 事務室 食堂, 厨房, 浴室2, 倉庫, ボイラー リネン室</p>
<p>豊ふるさと学園 (体験学習施設) 豊町御手洗字北富永町425番地 昭和55年3月</p>	<p>木造2階建 (延330㎡) 宿泊定員数 40人</p> <p>平成27年度利用者数 275人</p>	<p>宿泊室, 食堂, 浴室等</p>
<p>呉市野呂山セントラルロッジ 川尻町板休5502番242 昭和44年4月</p>	<p>鉄筋コンクリート平屋建 ロッジ 229.25㎡ 倉庫 66.24㎡</p> <p>平成27年度利用者数2,629人</p>	<p>玄関ホール, 集会所, 厨房, フロント 宿直室, 便所, 倉庫 オートキャンプ場 21か所 (2,100㎡) サンタリー棟 (木造, シャワー室) テントサイト 84か所 ファイヤーサークル 2か所 炊事棟 (木造) 5棟, 公衆便所 5か所 休憩所 2か所</p>

2 青少年の健全育成

(1) 青少年教育（平成27年度実施状況）

○呉ボーイスカウト・ガールスカウト連絡協議会

（平成27年度末現在ボーイスカウト：2個団 131人，ガールスカウト：1個団 85人）

区 分	回数(回)	参加者(人)	区 分	回数(回)	参加者(人)
指導者講習会・研修会	13	104	スカウト奉仕の日	1	50
大会・キャンプ等	12	405	健康の日ウォーク	1	64
みなと祭・子ども祭	2	108	薬物追放キャンペーン	1	20
ユニセフ募金	1	58	委員会・諸会議	88	206

○成人の日記念式典

開催地区	開催場所	開催日	開催地区	開催場所	開催日
宮 原	宮原まちづくりセンター	平成28年1月11日(祝)	音 戸	音戸まちづくりセンター	平成28年1月11日(祝)
中 央	市 体 育 館		安 浦	安浦まちづくりセンター	
吉 浦	吉浦まちづくりセンター		警 固 屋	警固屋まちづくりセンター	
阿 賀	阿賀まちづくりセンター		下 蒲 刈	下蒲刈農村環境改善センター	平成28年1月10日(日)
広	広まちづくりセンター		川 尻	川尻まちづくりセンター	
仁 方	仁方まちづくりセンター		倉 橋	桂浜温泉なぎさホール	
天 応	呉ポートピアパーク		蒲 刈	蒲刈まちづくりセンター	
昭 和	昭和まちづくりセンター		豊 浜	豊浜まちづくりセンター	平成28年1月2日(土)
郷 原	郷原まちづくりセンター		豊	豊まちづくりセンター	平成27年8月15日(土)

※対象者：平成7年4月2日から平成8年4月1日生まれの人（2,231人中1,677人参加）

(2) 青少年対策（平成27年度実施状況）

○呉市青少年問題協議会

平成27年度 1回開催（協議事項：最近の呉市青少年問題の現状について等）

○青少年の善行等の表彰

青少年健全育成功労者表彰 4件

○社会を明るくする運動・青少年の非行被害防止全国強調月間事業

平成27年7月4日(土) 決起大会・講演会（広まちづくりセンター）

講師：岩永 誠 氏 演題：「青少年のやさしさとその病理」

(3) 呉市青少年指導センター

青少年問題に関して、最も効果的な指導体制を確立して青少年の健全育成を図ることを目的に設置され、相談活動、街頭指導活動、環境浄化活動及び学校、地域、各関係機関との連絡調整等の諸活動を行っている。

平成27年度の相談活動の状況

（単位：件）

相談別	学 生・生 徒・児 童					有 職 少 年	無 職 少 年	その他	合 計
	小学生	中学生	高校生	その他	計				
来 所	0	1	0	0	1	0	0	0	1
電 話	11	6	2	0	19	0	0	9	28
訪 問	0	0	0	0	0	0	0	0	0
合 計	11	7	2	0	20	0	0	9	29

3 文化

(1) 美術館 (幸町入船山公園内)

○施設概要

区 分	本 館	別 館
開 館	昭和57年8月21日	平成5年4月9日
建物面積	999.9㎡	473.9㎡
延床面積	2,790.9㎡	777.3㎡
開館時間	午前10時から午後5時まで	
休 館 日	火曜日 (火曜日が祝日等の場合はその翌日), 12/29~1/3	

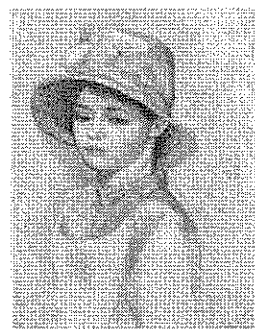

ルノワール「麦わら帽子の少女」 1885年

○美術品収集状況 総数 1,040点 (平成28年3月末現在)

〔 絵画644点 (うち版画 171点, 日本画 159点, 油彩画 181点, 素描 82点, 水彩画 34点),
写真233点, 工芸78点 (うち陶磁70点), 彫塑75点 (うち美術館通り18点), 書跡10点 〕

○実施事業 (平成27年度)

事 業 内 容	開 催 期 間	参加者総数(人)	
特別展	魯山人の宇宙展 - 魂を割る美が欲しい -	4月18日～5月31日	5,962
	北斎トリヴィエール展 - 二つの三十六景と北斎漫画 -	10月10日～11月23日	10,445
コレクション展	「呉市美名品展」 - 文化勲章受章者・文化功労者を中心に -	6月6日～7月27日	859
	「KURE ZOO」 - 美術館の動物たち -	7月30日～9月28日	1,872
	「美術館花図鑑」 - 満開の花々 -	1月8日～3月28日	2,079
教育委員会共催事業		年 間	10,038
貸 館		年 間	17,259
美術入門教室 (油彩画・水彩画) 等		年 間	1,575
参加者計			50,089
その他事業 (再掲含む。)	アート・プログラム	年 間	168
	ギャラリートーク	特別展 (2回)	129
	総合学習等による団体鑑賞	年 間	2,458
	博物館実習	8月20日～8月26日	5
	職場体験学習	8月20, 21, 24, 26日 8月28日	25

(2) 文化ホール (中央3丁目10番1号)

○施設概要

(単位: ㎡, 人)

区 分	面 積	収容人員	備 考
ホ ー ル	2,024.8	1,802	【開 館】 平成元年10月20日
多目的室	83.9	約30	【建 物】 鉄筋コンクリート造, 一部鉄骨鉄筋コンクリート造及び鉄骨造 (地下2階, 地上4階, 塔屋2階)
展示室1	63.7	約20	【敷地面積】 4,293㎡ 【建築面積】 3,757.08㎡
展示室2	82.5	約30	
リハール室	161.1	約50	【延床面積】 14,393.10㎡
練習室 (1～3)	44.4×3	約10×3	【席 数】 固定席 1,614席 (うち1階 1,070席, 2階 544席) 車椅子専用 6席 立見 182席
楽 屋 1	12.9	3	オーケストラピット 129.3㎡ (110席)
楽 屋 2	14.1	3	可動式 (オーケストラピット, 客席, 舞台)
楽 屋 3	14.1	3	【舞 台】 間口19 ^尺 , 奥行17 ^尺 , 高さ10.5 ^尺 小迫り
楽 屋 5	42.2	約20	【大道具搬入口】 間口8 ^尺 , 奥行9.9 ^尺 , 高さ5 ^尺 (大型トラック2台収容)
楽 屋 6	77.4	約20	【利用時間】 午前9時から午後10時まで
控 室 1	13.2	4	【休 館 日】 月曜日 (祝日等の場合は翌日), 年末年始
レストラン	88.1	約50	

○利用状況（平成27年度）

（単位：回，人）

区 分	ホール		その他の施設		計	
	回数	人数	回数	人数	回数	人数
演劇・舞踊	32	27,312	277	6,853	309	34,165
音 楽	91	56,763	845	20,353	936	77,116
講演会等	43	22,906	452	6,609	495	29,515
映 画	0	0	0	0	0	0
練 習	19	1,188	555	6,805	574	7,993
展 示 会	0	0	43	1,405	43	1,405
そ の 他	23	8,318	223	2,458	246	10,776
計	208	116,487	2,395	44,483	2,603	160,970

注1 ホールの回数及び人数の積算は、リハーサル、準備等を含む。

2 その他の施設の回数及び人数の積算は、ホールの使用に伴う楽屋の使用を含む。

(3) くれ絆ホール（中央4丁目1番6号）

○施設概要

（単位：㎡，人）

区 分	面 積	収容人員	備 考
ホ ール	1,073.8	624	【開 館】 平成28年3月5日
主催者控室	9.0	4	【建築面積】 3,642.45㎡
楽屋1	23.3	4	【席 数】 座席数 581席 内訳1階席前方：マキスター客席 196席，
楽屋2	21.9	7	1階席後方（2階席）：ロールバック客席207席 車椅子席 3席
楽屋3	40.8	16	3階席：固定客席 175席
楽屋4	44.6	19	【舞 台】 プロセニウム形式：間口14.4m、奥行12m、高さ7.2m
			反射板形式：間口19.64m、奥行8.9m、高さ8.98m
			【利用時間】 午前8時30分から午後10時まで
			【休 館 日】 1月1日から1月3日まで及び1月29日から1月31日まで

○利用状況（平成27年度：平成28年3月5日～3月31日）

（単位：回，人）

区 分	ホール		その他の施設		計	
	回数	人数	回数	人数	回数	人数
演劇・舞踊	2	502	2	102	4	604
音 楽	7	1,814	6	120	13	1,934
講演会等	8	2,685	4	148	12	2,833
映 画	0	0	0	0	0	0
練 習	0	0	2	14	2	14
展 示 会	0	0	0	0	0	0
そ の 他	0	0	1	2	1	2
計	17	5,001	15	386	32	5,387

注1 ホールの回数及び人数の積算は、リハーサル、準備等を含む。

2 その他の施設の回数及び人数の積算は、ホールの使用に伴う楽屋の使用を含む。

(4) 蘭島文化振興施設

○施設概要

名 称	蘭島閣美術館	蘭島閣美術館別館	三之瀬御本陣芸術文化館
所在地	下蒲刈町三之瀬200-1	下蒲刈町三之瀬195	下蒲刈町三之瀬311
開 館	平成3年10月26日	平成9年4月1日	平成16年2月28日
構 造	木造2階建 (一部3階，一部地下)	木造瓦葺1階建	鉄筋2階建 (一部地下)
敷地面積	1,401.07㎡	592.12㎡	852.77㎡
建築面積	625.84㎡	291.51㎡	533.97㎡
延床面積	1,056.65㎡	368.44㎡	1,064.95㎡
施設概要	展示面積 541.04㎡ 展示壁長 166.30㎡	展示面積 148.22㎡ 展示壁長 58.60㎡	展示面積 369.14㎡ 展示壁長 96.90㎡
美術品等 所蔵状況	総数 2,115点 (内訳)素描：810点 版画：118点 彫塑：10点 金工：7点	日本画：423点 水彩画：174点 ガラス：31点 鋳造：10点	油彩画：450点 書：38点 漆工：39点 その他：5点
主な作品	日本画 横山大観、福田平八郎、小林古径等	油彩画 須田国太郎、三岸節子、林武等	彫塑 圓鐔勝三、富永直樹等

名称	松濤園	白雪楼	昆虫の家「頑愚庵」	貝と海藻の家	春蘭荘・松籟亭・煎茶室
所在地	下蒲刈町下島 2277-3	下蒲刈町三之瀬 197	下蒲刈町下島 2364-3	下蒲刈町下島 839-16	下蒲刈町池之浦 3158
開館	平成6年7月17日	平成8年11月10日	平成10年7月4日	平成15年2月23日	平成4年3月
構造	陶磁器館(旧木上邸) 木造瓦葺2階建 茶室茅葺2階建 朝鮮通信使資料館(旧有川邸) 木造板葺及び瓦葺2階建 あかりの館(旧吉田邸) 木造本瓦葺2階建 蒲刈島御番所 木造平屋	木造瓦葺2階 (茶室一部檜皮葺)	木造瓦葺2階建	鉄骨造平屋建	春蘭荘 木造, 平屋建 松籟亭 木造, 平屋建 煎茶室 木造, 平屋建
敷地面積	4,376.35㎡	592.14㎡	768.00㎡	4,920.00㎡	7,192.00㎡
建築面積	陶磁器館 153.28㎡ 朝鮮通信使資料館 521.91㎡ あかりの館 294.22㎡ 蒲刈島御番所 67.65㎡	143.36㎡	180.15㎡	貝と海藻の家 336.09㎡ 収蔵庫 32.40㎡	春蘭荘 494.17㎡ 松籟亭 63.13㎡ 煎茶室 15.80㎡
延床面積	陶磁器館 233.04㎡ 朝鮮通信使資料館 576.57㎡ あかりの館 464.96㎡ 蒲刈島御番所 67.65㎡	173.80㎡	216.04㎡	貝と海藻の家 336.09㎡ 収蔵庫 32.40㎡	春蘭荘 494.17㎡ 松籟亭 63.13㎡ 煎茶室 15.80㎡
施設概要		茶室, 水屋, 小間の茶室	展示面積: 90.07㎡ 展示壁長: 70.59㎡	展示面積: 179.67㎡ 展示壁長: 60.20㎡	
美術品等 所蔵状況	総数 1,729点 (内訳) 陶磁器1,029点, 洋ランプ 270点, 和ランプ163点, 木工75点, 東洋画114 点, 漆工6点, 鑄造27点, 石彫14点, 金工2点, その 他29点		標本 約50,000点	標本 約100,000点	
主な作品	陶磁器館: 古伊万里, 現代陶芸 朝鮮通信使資料館: 朝鮮通信使資料, 朝鮮 王朝絵画, 工芸品 あかりの館: 世界の灯火器, 民具, 箆笥 蒲刈島御番所: 武具, 調度品		世界の昆虫標本 地元の昆虫標本	世界の貝 地元の貝・海藻	

○利用者数 (平成27年度)

(単位: 人)

蘭島閣美術館	蘭島閣美術館 別館	三之瀬御本陣 芸術文化館	松濤園	白雪楼	昆虫の家	貝と海藻の家	春蘭荘	松籟亭 ・煎茶室	合計
9,996	317	4,431	16,108	3,877	1,047	155	448	205	36,584

(5) 御手洗地区文化施設

<p>名 称 所 在 地 開所 (館)</p>	<p>施 設 概 要 等</p>
<p>江戸みなとまち展示館 呉市豊町御手洗字蛭子町243番地7 平成13年度</p>	<p>鉄骨造2階建 江戸時代に栄えた港町「御手洗」を知る貴重な資料の有料公開を行っている。 平成27年度利用者数3,209人 (入館料収入628,000円)</p>
<p>乙女座 呉市豊町御手洗字蛭子町243番地1 平成13年度</p>	<p>木造2階建 昭和初期に建設された劇場で、平成13年度に復元を行った。現在は、内部の有料公開を行っている。 (入館料は江戸みなとまち展示館入館料に含まれる。)</p>
<p>若胡子屋跡 呉市豊町御手洗字天神町149番地1</p>	<p>昭和15年2月23日 広島県史跡指定 木造2階建 18世紀に広島藩から茶屋営業許可を受け、店を構えた御手洗で最大規模の町家</p>
<p>御手洗七卿落遺跡 呉市豊町御手洗字蛭子町255番地1</p>	<p>昭和15年2月23日 広島県史跡指定 木造2階建 有力商家の邸宅で、元治元年(1864年)に倒幕派公卿5名が長州へ落ち延びる途中で宿泊した。現在は内部公開を行っている。</p>
<p>船宿 呉市豊町御手洗字住吉町325番地 326番地</p>	<p>平成6年12月8日 旧豊町有形文化財指定 (現呉市有形文化財) 木造2階建 住吉町区域における最も典型的な建造物の一つで、現在は御手洗地区の元船大工の工房として活用している。</p>
<p>旧柴屋住宅 呉市豊町御手洗字常盤町174番地</p>	<p>平成16年3月15日 旧豊町有形文化財指定 (現呉市有形文化財) 母屋：木造2階建、土蔵・納屋・通路・便所：木造平屋建 江戸時代後期に御手洗の庄屋・年寄役を勤めた商家で、数少ない大規模な町家である。</p>

(6) 指定管理者による文化振興

ア 公益財団法人呉市文化振興財団（文化ホール指定管理者）

主催事業名	会場 入場者数	期間
呉シティ・ウィンド・アンサンブル育成事業	文化ホール —	年間
愛音の会育成事業	文化ホール —	年間
美術入門教室	美術館 —	年間
実技講座(短期)	美術館 —	年間
コレクション展Ⅰ 「呉市美名品展」 —文化勲章受章者・文化功労者を中心に—	美術館 859人	6月6日 ～7月27日
コレクション展Ⅱ 「KURE ZOO」 —美術館の動物たち—	美術館 1,872人	7月30日 ～9月28日
コレクション展Ⅲ 「美術館花図鑑」 —満開の花々—	美術館 2,079人	1月8日 ～3月28日
グランドピアノ一般開放	文化ホール 123人 (8月 67人) (1月 56人)	8月23日 ～8月24日 1月9日 ～1月10日
～アートサロン～ チェンバロコンサート チェンバロ体験講座 ～はじめの一步チェンバロを弾いてみよう～	文化ホール コンサート 188人 体験講座 38人	コンサート 8月9日 3月6日 体験講座 9月1日 3月23日
バックステージツアー	文化ホール 20人	2月5日
第3回防災避難訓練コンサート	500人	2月6日
アウトリーチ事業	映画鑑賞推進事業 3会場 474人 コンサート 6会場 7公演 974人 寄席 5会場 5公演 534人	延べ14会場 15公演
アーティスト派遣	美術教室 市内小学校 549人	11校
	アーティスト派遣 市内小学校 216人	7校 1施設
魯山人の宇宙展 —魂を刮る美が欲しい—	美術館 5,962人 ※他に関連企画 261人	4月18日 ～5月31日
松竹大歌舞伎 呉公演	文化ホール 1,369人	9月18日

ミュージカル シンデレラ	文化ホール 733人 (1階席のみ使用)	7月4日
宮沢賢治音楽の世界 朗読「セロ弾きのゴーシュ」から ～ピアノとチェロにのせて～	文化ホール 926人	8月26日
北斎とリヴィエール展—二つの三十六景と北斎漫画—	美術館 10,445人 ※他に関連企画173人	10月10日 ～11月23日
財津和夫 concert2015-16 TULIPの夢を歌う2	文化ホール 1,496人	12月13日
2016くれニューイヤーコンサート	文化ホール 1,171人	1月17日
第4回カンマームジークアカデミーin呉	文化ホール 【受講者】 38人 【入場者】 403人	3月29日 ～4月2日

※マスメディア共同主催事業・共催事業 10件

イ 公益財団法人蘭島文化振興財団（蘭島文化振興施設指定管理者）

主催事業名	会場 入場者数	期間
春季特別展「秋野不矩展」	蘭島閣美術館 1,230人	4月25日 ～6月1日
秋季特別展「霞光とゆかりの画家たち」	蘭島閣美術館 2,836人	9月19日 ～11月16日
蘭島閣美術館 企画展	蘭島閣美術館 6,398人	年間
蘭島閣美術館別館企画展	蘭島閣美術館別館 378人	年間
三之瀬御本陣芸術文化館企画展	三之瀬御本陣 芸術文化館 4,706人	年間
松濤園 企画展	松濤園 17,065人	年間
第13回朝鮮通信使再現行列	三之瀬地区 8,200人	10月18日
秋の茶会	松濤園 228人	11月7, 8日
春の梅見茶会	松濤園 370人	2月6, 7日
蘭島閣ギャラリーコンサート	蘭島閣美術館 1,966人	毎月第3土曜日
ミニコンサート 店村真積・小山西子ミニコンサートin下蒲刈 中学校	下蒲刈中学校120人	6月19日
ふれあい海岸教室	貝と海藻の家 白崎海岸周辺 (女猫の瀬戸) 25人	8月1日
ふれあい昆虫教室	大平山昆虫の家 31人	8月9日

(7) 文化財

指定文化財（文化財保護法による分類）

- 有形文化財 …… 建造物・絵画・彫刻・工芸品・書跡・典籍・古文書その他の有形の文化的所産で、歴史上または芸術上価値の高いもの、及び考古資料
- 無形文化財 …… 演劇・音楽・工芸技術その他の無形の文化的所産で、歴史上又は芸術上価値の高いもの
- 民俗文化財 …… 衣食住・生業・信仰・年中行事等に関する風俗慣習、民俗芸能及びこれらに用いられる衣服・器具・家屋その他の物件で、生活の推移の理解のため欠くことのできないもの
- 記念物 …… 歴史上又は学術上価値の高い遺跡等（史跡）
芸術上又は観賞上価値の高い名勝地（名勝）
学術上価値の高い動物・植物・地質鉱物（それらの存する地域を含む。）（天然記念物）
- 伝統的建造物群 …… 周囲の環境と一体をなして歴史的風致を形成している伝統的な建造物群で価値の高いもの

登録有形文化財

文化財的価値のある建造物を活用しながら保存する制度。建築後50年を経過した建造物が対象

ア 呉市内の指定・登録文化財数

(平成28年4月1日現在)

区 分	国指定	県指定	市指定	国登録	計
有形文化財	6	8	58	12	84
無形文化財			5		5
有形民俗文化財			4		4
無形民俗文化財			1		1
史 迹		10	15		25
名勝天然記念物		1			1
名 勝			4		4
天然記念物	1	3	23		27
重要伝統的建造物群保存地区	1				1
計	8	22	110	12	152

イ 国・県・市指定文化財

区 分	指定年月日	名 称	所 在 地
国重要文化財	S34.6.27	三十二間二方白星兜鉢	廣大新開3丁目 (呉港高等学校)
	S40.5.29	色々威腹巻 附 総覆輪筋兜鉢 1頭 黒韋威大袖 1双	廣大新開3丁目 (呉港高等学校)
	S57.6.11	桂濱神社本殿 附 宮殿 3基 棟札 1枚 (文明十二年六月二日)	倉橋町字前宮ノ浦
	H10.12.25	旧呉鎮守府司令長官官舎	幸町(入船山記念館)
	H11.5.13	本庄水源地堰堤水道施設	焼山北3丁目
	H17.7.22	旧澤原家住宅	長ノ木町
国天然記念物	S6.2.20	アビ渡来群游海面	豊浜町
国重要伝統的建造物群保存地区	H6.7.4	呉市豊町御手洗伝統的建造物群保存地区	豊町御手洗
県重要文化財	S50.4.8	木造観音菩薩立像及び胎内納入品 木造十一面観音立像 1軀 木造不動明王立像 1軀 小骨片 1片 印仏 1,840枚	安浦町内海北5丁目
	S50.9.19	刀 銘 備州三原住貝正近作 天正三年二月日	海岸1丁目
	S60.3.14	木造薬師如来立像 附 木造日光・月光菩薩立像 2軀 木造十二神将立像 12軀	川尻町久俊2丁目
	S60.3.14	木造阿弥陀如来立像	川尻町久俊2丁目

県重要文化財	H3. 4. 22	絹本着色親鸞上人絵伝 附 溜塗鞘笥 包紙	1口 4枚	川尻町東3丁目
	H5. 10. 18	木造十一面観音立像		倉橋町字上清水
	H8. 9. 30	住吉神社本殿・瑞垣及び門 附 覆屋 幣殿 棟札	1棟 1棟 3枚	豊町御手洗字住吉町
	H8. 9. 30	恵美須神社本殿・拝殿 附 覆屋 棟札	1棟 2枚	豊町御手洗字蛭子町
県史跡	S15. 2. 23	三ノ瀬朝鮮信使宿館跡		下蒲刈町字三之瀬
	S15. 2. 23	蒲刈島御番所跡		下蒲刈町字三之瀬
	S15. 2. 23	三ノ瀬御本陣跡		下蒲刈町字三之瀬
	S15. 2. 23	御手洗七卿落遺跡		豊町御手洗字蛭子町
	S15. 2. 23	若胡子屋跡		豊町御手洗字天神
	S19. 5. 30	万葉集遺跡長門島松原(桂濱神社境内)		倉橋町字前宮ノ浦
	S26. 4. 6	伝清盛塚		音戸町字鰯浜
	S29. 4. 23	石泉文庫及塾・僧叡之墓		広長浜3丁目
	S48. 3. 28	大浜の社倉		豊浜町大字大浜字牛原
S63. 12. 26	丸子山城跡		倉橋町城之岸	
県名勝天然記念物	S24. 10. 28	二級峽		広町・郷原町
県天然記念物	S12. 5. 28	豊浜のホルトノキ群叢		豊浜町大字豊島字札場口
	S29. 4. 23	大岐神社のムク		豊浜町大字大浜字南立花
	S59. 11. 19	川尻のソテツ		川尻町東3丁目
市有形文化財	S41. 10. 1	広村近世文書		広古新開2丁目(広図書館)
	S41. 10. 1	眞光寺の梵鐘		広大広2丁目
	S41. 10. 1	誓光寺の梵鐘		吉浦中町2丁目
	S43. 10. 1	向日原神社の本殿		押込3丁目
	S44. 10. 1	阿賀村近世文書		阿賀中央6丁目(阿賀市民センター)
	S45. 10. 1	郷原村近世文書		幸町(入船山記念館)
	S47. 3. 31	神田神社の絵馬		阿賀中央1丁目
	S47. 10. 1	武田信宗画像		広大新開3丁目 (呉港高等学校)
	S47. 10. 1	頼山陽画像		仁方本町1丁目
	S47. 10. 1	絵巻物「浦島測量之図」		幸町(入船山記念館)
	S47. 10. 1	安芸郡宮原村同町古絵図		幸町(入船山記念館)
	S51. 10. 1	入江神社明神祭お供舟 (引き舟行事の由来)		広長浜2丁目
	S54. 12. 1	石皿		蒲刈町大浦
	S54. 12. 1	石さじ		蒲刈町大浦
	S54. 12. 1	石刃		蒲刈町大浦
	S54. 12. 1	石斧		蒲刈町大浦
	S54. 12. 1	すり石		蒲刈町大浦
	S55. 4. 30	骨蔵器		蒲刈町大浦
	S56. 10. 1	旧呉海軍工廠塔時計		幸町(入船山記念館)
	S57. 7. 1	木造釈迦如来坐像		蒲刈町宮盛字前田
	S57. 7. 1	観音菩薩立像		蒲刈町大浦
	S57. 7. 1	石仏		蒲刈町向
	S57. 10. 1	澤原家近世・近代史料		幸町(入船山記念館)
	S59. 10. 1	三刀家史料(蘭学史料等)		仁方町戸田
	S61. 11. 1	灰仏(観音菩薩立像)		蒲刈町向
	S61. 11. 1	入れ歯		蒲刈町大浦
S61. 12. 1	善通寺の手水鉢		広三芦2丁目	

市有形文化財	S62. 11. 11	倉橋板「孝経外伝」版木 附 収納箱	倉橋町字前宮ノ浦 (倉橋歴史民俗資料館)	
	H1. 3. 30	磯神社の舟形石の手水鉢	仁方町戸田	
	H3. 3. 30	西福寺五輪塔	安浦町内海北5丁目	
	H3. 3. 30	瑞雲寺の当麻曼荼羅	安浦町三津口1丁目	
	H3. 3. 30	瑞雲寺の仏涅槃図	安浦町三津口1丁目	
	H3. 11. 14	木造金剛力士立像	川尻町久俊2丁目	
	H4. 4. 10	木造親鸞聖人座像 附 寄附状 縁起文	3幅 1巻 川尻町東3丁目	
	H6. 3. 15	吉田邸	下蒲刈町下島	
	H6. 3. 15	留春居	下蒲刈町三之瀬	
	H6. 3. 15	旧木上家住宅	下蒲刈町下島	
	H6. 12. 8	船宿(旧村井・旧木村・北川家住宅)	豊町御手洗字住吉町	
	H7. 1. 27	松井俊卓 住館	安浦町三津口1丁目	
	H7. 3. 10	向日原神社の幣殿及び拝殿	押込3丁目	
	H7. 3. 31	紙本墨書大般若経 附 経櫃二櫃 「享徳二年癸酉林鐘上旬日」の銘	倉橋町字前宮ノ浦 (倉橋歴史民俗資料館)	
	H7. 5. 1	丸本家住宅	下蒲刈町三之瀬	
	H9. 4. 25	野路山伊音城 弘法寺岩屋(本堂)	安浦町大字中切	
	H9. 4. 25	弘法寺 梵鐘	安浦町大字中切	
	H9. 4. 25	野路山伊音城 弘法寺岩屋八十八ヶ所	安浦町大字中切	
	H11. 2. 5	満舟寺石垣	豊町御手洗字榎町	
	H11. 12. 3	不動明王立像	蒲刈町大浦	
	H11. 12. 3	薬師如来坐像	蒲刈町大浦	
	H11. 12. 3	持国天・増長天立像	蒲刈町大浦	
	H15. 12. 15	伊能忠敬御手洗測量之図	幸町(入船山記念館)	
	H16. 2. 26	胡子神社	川尻町小用2丁目	
	H16. 3. 15	旧柴屋住宅	豊町御手洗字常盤町	
	H20. 3. 24	多賀雄神社の本殿及び祓い殿	苗代町	
	H21. 4. 28	盛秋(広村遠景画)	広古新開2丁目(広市民センター)	
	H23. 4. 28	旧金子家住宅	豊町御手洗	
	H25. 4. 24	宇津神社棟札	豊町大長	
	H27. 4. 24	朝鮮人來朝覚備前御馳走船行烈図	下蒲刈町地内	
	H27. 4. 24	亀山八幡神社本殿	安浦町内海北5丁目	
	市無形文化財	S44. 10. 1	小坪神楽	広小坪1丁目
		S45. 10. 1	仁方の權踊り	仁方本町2丁目
		S48. 10. 1	阿賀のお漕船	阿賀南5丁目
		S54. 3. 31	音戸の舟唄	音戸町
		S54. 3. 31	音戸清盛祭	音戸町
市有形民俗文化財	S61. 11. 1	遍路装束	蒲刈町向	
	S61. 11. 1	盃状穴	蒲刈町向	
	H15. 12. 15	木造農船 大長丸	豊町大長	
	H17. 3. 14	巖島神社管絃祭御座船	倉橋町字前宮ノ浦	
市無形民俗文化財	H13. 3. 23	堀越祇園社祇園祭	川尻町東3丁目	
市史跡	S41. 10. 1	入船山及び旧長官官舎	幸町(入船山記念館)	
	S41. 10. 1	広邑新墾碑	広古新開2丁目(広市民センター)	
	S41. 10. 1	長渠の碑	宮原4丁目(宮原小学校)	
	S44. 10. 1	道標	広横路3丁目	
	S49. 2. 1	岩樋水門跡	広名田2丁目	
	S51. 10. 1	宇都宮黙霖翁誕生の地	広長浜3丁目	
	S51. 10. 1	宇都宮黙霖翁終焉の地	長ノ木町	
	S54. 10. 1	黒瀬街道の常夜燈	広町・郷原町	

市史跡	S54.12.1	峠古墳	蒲刈町宮盛
	S55.10.1	二河（上・下）井手跡	大字莊山田村（二河峡公園）
	S62.8.19	宝積寺五輪塔群	川尻町原山1丁目
	H1.3.20	岩屋古墳	倉橋町鹿老渡
	H1.6.5	薫風塚	川尻町久筋1丁目
	H15.8.21	大須和城	川尻町森4丁目
	H17.3.18	元標（行程標的）	広本町3丁目
市名勝	S40.10.1	二河峡	大字莊山田村（二河峡公園）
	S42.10.1	白糸の滝	広町
	S54.10.1	深山の滝	焼山町
	S55.10.1	岩山	郷原町
市天然記念物	S40.10.1	郷原のブチサンショウウオ	郷原町大積川上流
	S40.10.1	八岩華神社のクスノキ	仁方西神町
	S40.10.1	新堂平神社のシイノキ	郷原町
	S40.10.1	田中八幡神社のフジノキ	天応宮町
	S41.10.1	磯神社のウバメガシの群叢	仁方町戸田
	S42.10.1	新堂平神社の社叢	郷原町
	S42.10.1	田中八幡神社の社叢	天応宮町
	S43.10.1	高尾神社のフジノキ	焼山中央2丁目
	S43.10.1	吉浦八幡神社の社叢	吉浦西城町
	S45.10.1	神田神社の社叢	阿賀中央1丁目
	S47.3.31	広青年教育センターの蘇鉄	広古新開2丁目（広市民センター）
	S50.10.1	冠崎のヤマモモ	阿賀南9丁目
	S53.10.1	銭神岩	郷原町
	S58.10.1	白糸の滝の溶結凝灰岩	広町
	S58.10.1	阿賀のサルスベリ	阿賀中央1丁目
	H7.3.10	郷原町のエノキ	郷原町
	H8.2.20	広小坪の褶曲と断層	広小坪1丁目
	H9.4.25	黒地の浜 地層（紅柱石）	安浦町三津口6丁目
	H9.4.25	市原観音堂 菩提樹	安浦町大字中畑字市原
	H9.4.25	朶平神社の山桃	安浦町大字赤向坂字上ノ前
	H9.7.3	野呂山岩海	川尻町板休（野呂山地区）
	H13.3.23	楠の大木	川尻町森1丁目
H23.4.28	宇津神社のホルトノキ	呉市豊町大長	

ウ 登録有形文化財

区分	登録年月日	名称	所在地
国登録有形文化財	H9.5.7	呉市入船山記念館休憩所 （旧東郷家住宅離れ）	幸町（入船山記念館）
	H9.11.5	観瀾閣	下蒲刈町三之瀬
	H9.11.5	松籟亭	下蒲刈町下島
	H10.10.9	呉市水道局官原浄水場低区配水池	青山町
	H10.10.9	呉市水道局平原浄水場低区配水池	平原町
	H10.10.9	呉市水道局二河水源地取入口	大字莊山田村（二河峡公園）
	H15.4.8	飛弾家住宅主屋	豊町大長
	H15.4.8	飛弾家住宅離れ	豊町大長
	H15.4.8	飛弾家住宅蔵門	豊町大長
	H15.4.8	飛弾家住宅蔵	豊町大長
	H15.4.8	飛弾家住宅観音堂	豊町大長
	H23.10.28	呉市入船山記念館旧高鳥砲台火薬庫	幸町

エ 呉市外にある呉市所有の文化財

区分	登録年月日	名称	所在地
国登録有形文化財	H11.7.8	呉市水道局三永水源地堰堤	東広島市西条町下三永

4 スポーツ

(1) 主な活動（平成 27 年度実施状況）

○呉市民体育大会（平成 27 年 4 月 29 日ほか、参加人員約 5,000 人）

種目 陸上競技，軟式野球，サッカー，バスケットボール，卓球，水泳，ラグビー，ハンドボール，テニス，ゴルフ，バドミントン，バレーボール，ボウリング，ソフトテニス，ソフトボール，アーチェリー，グラウンド・ゴルフ，スキー，柔道，剣道，弓道，射撃，体操，セーリング，エスキーテニス，綱引き

○スポーツチャレンジデー（平成 27 年 11 月 13 日ほか 1 回、参加人員 85 人）

場所 呉市安浦体育館，呉市立天応小学校

種目 スナッグゴルフ，ビーンボウリング，フリーブロー，ディスクゲッターほか

○第 62 回呉市体育祭（平成 27 年 10 月 25 日ほか、参加人員約 3,200 人）

種目 バスケットボール，卓球，サッカー，バドミントン，剣道，弓道，バレーボール，ソフトバレーボール，ハンドボール，綱引き，ゴルフ
陸上競技，ソフトテニス，ソフトボール，軟式野球
テニス，グラウンド・ゴルフ，ゲートボール

○呉市民体カテスト会（平成 27 年 10 月 12 日オークアリーナ，参加人員 736 人）

種目 運動適正テスト，新体カテスト

○第 67 回ロードレース“くれ”（平成 27 年 12 月 20 日仁方中学校周辺，参加人員 890 人）

○地区別体育行事実施状況

（単位：件）

区 別	総 数	仁 方	広 原	郷 原	阿 賀	警 固 屋	宮 原	中 央 中	中 央 西	中 央 東	吉 浦	天 応	昭 和	下 蒲 刈	川 尻	音 戸	倉 橋	安 浦	蒲 刈	豊 浜	豊 島
総 数	122	5	13	5	6	7	4	3	8	5	8	3	16	0	3	8	16	3	2	5	2
ソフトボール	13		2	1	1	1			1	1	1	1	1		1		1		1		
卓球	7		1	1	1	1			1	1			1								
バレーボール	7		1						1				1			2	2				
ソフトバレーボール	13		1		1		2	1	1		1		1			1	1			2	1
軟式野球	1												1								
柔道・剣道	3		1							1			1								
運動会	9	1			1	1	1		1		1	1	1								1
ロードレース・マラソン等	17	1	1	2	1	1	1	1	1	1	1	1	1			1	2	1			
ソフトテニス	5		1			1							1			1					1
バドミントン	3		1										1			1					
ゲートボール	1												1								
グラウンド・ゴルフ	15		2	1	1	1		1	1	1			1		1		1	1	1	1	2
講習会	6	1	1						1		2						1				
その他	22	2	1			1					2		4		1	2	8	1			

○スポーツ少年団

（平成 27 年度登録）

登録団数	団員数		指導者数
	男子	女子	
74 団	男子	1,109 人	289 人
	女子	465 人	58 人
	計	1,574 人	347 人

平成27年度開催行事名	日 程	参加団数	参加人員
第3回呉市スポーツ少年団交歓ソフトボール大会	4月12日	10団	150人
第39回呉市スポーツ少年団大会	5月10日	43団	738人
呉市スポーツ少年団リーダー研修会	6月13・14日	10団	45人
第21回呉市スポーツ少年団交歓ソフトテニス大会	6月27日	3団	45人
第31回呉市スポーツ少年団交歓軟式野球大会	7月25・26日	12団	189人
第21回呉市スポーツ少年団交歓バドミントン大会	9月12日	2団	31人
第33回呉市スポーツ少年団交歓空手道大会	9月27日	13団	224人
第38回呉市スポーツ少年団交歓バレーボール大会	11月23日, 12月27日	6団	136人
第39回呉市スポーツ少年団交歓剣道大会	2月7日	9団	143人
第10回呉市スポーツ少年団交歓サッカー大会	3月6日	7団	152人
総 数		115団	1,853人

(2) 指定管理者によるスポーツ振興

ア 公益財団法人呉市体育振興財団（体育施設（18施設）指定管理者）

平成27年度開催行事名	日 程	参加人員
第31回呉市女性ソフトテニス大会	5月9日	雨天中止
第31回呉市女性卓球大会	6月9日	204人
第31回呉市学童選手権水泳競技大会	8月4日	216人
第20回呉市小学生ソフトボール大会	9月6日	547人
第16回呉市グラウンド・ゴルフ大会	10月8日	498人
第19回呉市近郊ソフトバレーボール大会	10月18日	402人
第31回呉市女性バドミントン大会	10月27日	36人
第13回呉市シニア卓球大会	12月1日	298人
第10回呉市小学生ミニバスケットボール交流会	1月16日	337人
総 数		2,538人

イ 一般財団法人倉橋まちづくり公社（倉橋地区体育施設指定管理者）

平成27年度開催行事名	実施回数	延べ参加人数
幼児・学童スイミング教室	528回	9,534人
選手育成教室	252回	2,624人
成人教室	336回	672人
かんたん水中運動教室	22回	214人
水泳ワンポイントレッスン教室	22回	43人
夏休み子ども短期スイミング教室	8回	324人
健康増進教室	48回	148人
健康中学生スイミング	96回	206人
総 数	1,312回	13,765人

ウ 株式会社県民の浜蒲刈（蒲刈B&G海洋センター指定管理者）

平成27年度開催行事名	実施時期	延べ参加人数
シーカヤック	通 年	774人
修学旅行（カッター体験）	5月～6月 9月～11月	4,523人
小学校体験学習（カッター体験）	通 年	797人
水中ウォーキング教室	8月	105人

(3) スポーツ施設

○ 施設概要

名 所 在 地 称 地 工	施 設 概 要	付 属 施 設
呉市二河野球場 呉市二河町地内 昭和26年10月27日 (平成4年12月20日改修)	グラウンド 13,165㎡ 中堅 122m 両翼 97.5m バックネット～本塁 20m	スコアボード 鉄骨造3階建磁気反転式表示, 夜間照明設備(3段階切替点灯方式), スピードガン, ダッグアウト, プルベン, 会議室, 事務室, 本部席, 記者室, 放送室, 役員室, 審判控室, 医務室, 選手控室, 更衣室, テレビ放送室, シャワー室, 車椅子席(8席), 身体障害者用トイレ等
呉市二河公園多目的グラウンド 呉市二河町地内 平成22年3月29日	多目的グラウンド ランニングコース 2コース 1周約380m ウォーキングコース 1周約400m	夜間照明設備, 可動式間仕切りネット等
呉市バレーボール場 呉市二河町地内 昭和59年3月20日(旧 昭和26年10月17日)	クレークコート 3面 バレーボール・テニス兼用	
呉市テニス場 呉市西中央5丁目地内 昭和26年10月27日	クレークコート 8面 コート面積 5,470㎡	本部席, 観覧席, 更衣室等
呉市昭和テニス場 呉市焼山町地内 平成元年3月12日	全天候コート 2面 クレークコート 3面 練習用コート 半面(壁打)	夜間照明設備(全天候コート, クレーコート), パーゴラ
呉市警固屋テニス場 呉市警固屋2丁目地内 平成4年3月19日	クレークコート 2面	
呉市倉橋テニス場 呉市倉橋町字宮の浦地内 平成9年4月(旧 昭和57年4月)	グリーンサンドコート 2面	夜間照明設備, 駐車場(体育館・プールと兼用)
呉市弓道場(近的) 呉市二河町2番1号 昭和59年3月5日(旧 昭和42年3月31日)	射場 和弓 6人立ち 90.72㎡ 洋弓 2人立ち 21.50㎡ 的場 和弓 34.02㎡, 洋弓 10.00㎡ 射距離 和弓 28m, 洋弓 30m	夜間照明設備, 審判席, 選手控室, 更衣室, 管理室, 倉庫, 身体障害者用トイレ等
呉市弓道場(遠的) 呉市二河町地内 平成3年7月31日	射場 和弓 6人立ち 114.75㎡ 洋弓 2人立ち 31.50㎡ 的場 和弓 54.00㎡, 洋弓 3.75㎡ 射距離 和弓 60m, 洋弓 70m	夜間照明設備, 審判席, 選手控室, 更衣室, 管理室, 倉庫, 身体障害者用トイレ等
呉市川尻グラウンド 呉市川尻町東2丁目地内 平成17年10月19日(供用開始10月24日)	グラウンド 11,000㎡(100m×110m) ソフトボール 4面 軟式野球 2面 サッカー 1面	夜間照明設備, 防球ネット(高さ10m), 倉庫, 駐車場, 駐輪場, 多目的トイレ等
呉市渡子多目的グラウンド 呉市音戸町渡子1丁目地内 平成24年10月	多目的グラウンド ソフトボール 1面	倉庫, 駐車場等
呉市倉橋グラウンド 呉市倉橋町字石林地内 昭和56年10月	多目的グラウンド ソフトボール 4面, サッカー 1面	夜間照明設備, 管理室, 倉庫, 駐車場等
呉市蒲刈グラウンド 呉市蒲刈町田戸地内 昭和54年4月	多目的グラウンド ソフトボール 1面	夜間照明設備
呉市豊浜グラウンド 呉市豊浜町大字大浜地内 平成5年8月	多目的グラウンド ソフトボール 1面	夜間照明設備, 管理棟等
呉市体育館 呉市中央4丁目1番1号 昭和39年4月25日(平成4年4月19日改修)	競技場(メインコート) 1,681㎡(41m×41m) サブコート 276㎡(25.1m×11m) ステージ 158㎡(25.2m×6.2m)	会議室, 事務室, 医務室, 管理人室, 器具倉庫, 放送室, シャワー室, 更衣室, ステージ控室, 機械室, ギャラリーバルコン, 管理棟, 倉庫棟, 身体障害者用トイレ等

名 称 所 在 地 竣 工	施 設 概 要	付 属 施 設
呉市大空山体育館 呉市広町宇紅鶴岩25番地 昭和58年3月20日	アリーナ 338㎡(26m×13m) バスケットボール 1面, 卓球 バレーボール 1面, バドミントン 1面	用具室等
呉市昭和体育館 呉市焼山中央2丁目8番12号 昭和62年3月16日	アリーナ 873.6㎡(33.6m×26m) バスケットボール 1面, 卓球, 剣道 バレーボール 2面, バドミントン 4面 エスキーツennis 6面	ミーティングルーム, 2階ギャラリー, 更衣室 (ロッカー), シャワー室, 器具倉庫, 身体障害者 用トイレ等
呉市警固屋体育館 呉市警固屋2丁目222番地 平成2年3月25日	アリーナ 900㎡(36m×25m) バスケットボール 1面, 卓球, 剣道 バレーボール 2面, バドミントン 4面	ミーティングルーム, 2階ギャラリー, 片側観覧 席(272席), 更衣室(ロッカー), シャワー室, 器 具倉庫, 身体障害者用トイレ等
オークアリーナ (呉市総合体育館) 呉市広大新開1丁目7番1号 平成15年2月6日	メインアリーナ(43m×57m, 天井高15.8m) サブアリーナ(31m×20m, 天井高15.1m) 武道場(36m×20m, 天井高4.5m) トレーニングルーム 約200㎡	ミーティングルーム(最大180人収容, 6分割可 能), 冷暖房設備, 照明設備, 移動式電光得点 板, 太陽光発電設備, 管理事務室, 医務室, 器具 庫, 調整室, ロビー・ラウンジ, 更衣室(シャ ワー設備), 控室, E.V., 多目的トイレ(オストメ イト対応)
呉市倉橋体育館 呉市倉橋町宇ゴクラク539番地の1 平成2年4月	アリーナ 1,462㎡(43m×34m) バレーボール 3面, バドミントン 6面, テニス 2面	会議室, 観覧席(493席), 更衣室, シャワー, ス テージ, 駐車場(くらはし温水プールと兼用)
呉市安浦体育館 (アリーナかもめ) 呉市安浦町中央4丁目3番2号 平成7年4月	アリーナ 1,620㎡(45m×36m) バレーボール 3面, テニス 2面 バドミントン 10面 バスケットボール 2面	観客席(225席), 更衣室(シャワー, ロッカー), 音響室, 倉庫, 駐車場(安浦まちづくりセンター と兼用)
呉市豊浜体育館 呉市豊浜町大字大浜465番地の1 平成15年11月(旧昭和57年)	アリーナ 600㎡(30m×20m) バレーボール 1面	ステージ
呉市スポーツ会館 呉市二河町1番8号 昭和59年3月30日 (旧 昭和43年7月13日)	アリーナ 770㎡(35m×22m) 宿泊施設 13室 28.5㎡/室	トレーニング室(2階, 3階), 談話室, 資料室 (展示室), 食堂, 浴室, 事務室, 更衣室, シャ ワー室, エレベーター, 身体障害者用トイレ等
呉市二河屋内練習場 呉市二河町2番3号 昭和59年1月31日	競技場 アンツーカー舗装 2,025㎡(45m×45m) 投球練習場 3人立ち 216㎡(24m×9m)	夜間照明設備(競技場, 投球練習場), 集會室, 事 務室, 更衣室等
呉市営プール 呉市二河町地内 競 泳 昭和24年6月 4日 子 ども 昭和60年6月13日	競泳プール(50m×25m) 水深1.5~2.0m 9コース, コース幅2.5m ※日本水泳連盟公認プール 飛込プール(25m×20m) 水深5m 飛込台 10m, 7.5m 練習プール(25m×16m) 水深1.0~1.2m 7コース, コース幅2.0m 子どもプール 円形プール(470㎡), 噴水プール(420㎡) 幼児プール(210㎡) わんぱくスライダー(8本)	売店棟, 管理棟, 使用券売場, 更衣室等
呉市下蒲刈プール 呉市下蒲刈町下島3400番地の4 平成14年3月11日	プール(ステンレス製) (25m×13m) 水深0.7~1.3m (12.5m×6m) 水深0.6m	管理室, 談話室, 倉庫, 更衣室, シャワー室, 身 体障害者用トイレ等
呉市川尻東プール 呉市川尻町東1丁目16番地内 昭和49年8月3日	大プール(25m×8コース) 水深1~1.2m 小プール(10m×5m) 水深0.45m	管理室, 更衣室, シャワー, 機械室等
呉市音戸プール 呉市音戸町南隠渡1丁目地内 昭和45年5月	大プール(25m×16m) 水深1.1~1.3m 小プール(16m×9m) 水深0.7m 管理棟 179.1㎡	管理室, 倉庫, 更衣室, シャワー室等
呉市豊プール 呉市豊町大長宇鳥越6233番地の1 昭和60年	大プール(25m×6コース) 水深1.1~1.3m 小プール(7m×4m) 水深0.7m	倉庫, 更衣室等

名 称 所 在 地 竣 工	施 設 概 要	付 属 施 設
呉市営温水プール 呉市広古新開2丁目1番6号 昭和55年12月20日	プール(FRP製) 6コース 水深 1.2~1.4m 2コース 水深 0.4~0.6m プール面積 726㎡ (33m×22m) プール水面積 425㎡ (25m×17m)	ソーラー設備 太陽熱集熱板 319枚、蓄熱タンク 15,000ℓ 会議室、ギャラリー、事務室、指導員室、医務室、トレーニング室、更衣室、シャワー室、採暖室、身体障害者用トイレ等
呉市川尻温水プール (かわせみプール) 呉市川尻町久後1丁目1番10号 平成9年3月30日	プール(ステンレス製) (25m×6コース) 水深1.2~1.3m 水深0.8~0.9m×2	事務所、会議室、機械室、エアロビクススタジオ、ギャラリースタンド、採暖室、シャワー室、更衣室、身体障害者用トイレ等
呉市くらはし温水プール (ウイングくらはし) 呉市倉橋町字ゴクラク550番地 平成15年3月	25mプール(5コース) 水深0~1.5m 幼児プール 水深0~0.5m ウォールプール 水深0.8m リラクゼーションプール 水深1.1m	採暖室、更衣室、シャワー、トレーニングルーム、ギャラリー、駐車場(倉橋体育館と兼用)
呉市安浦武道館 呉市安浦町中央4丁目3番1号 昭和60年4月	武道場 375㎡	更衣室、倉庫、駐車場(安浦まちづくりセンターと兼用)
呉市大浦崎スポーツセンター (マリンふれあいの里) 呉市音戸町波多見6丁目地内 昭和63年3月(会館)	体育館 アリーナ36m×28m 会館 517.50㎡ キャンプ場、グラウンド 5,600㎡ テニスコート 砂入り人工芝コート 3面 ゲートボール場 800㎡ コート 2面 野外ステージ	大広間、研修室、浴室、夜間照明設備(グラウンド、テニスコート)、駐車場
呉市蒲刈B&G海洋センター 呉市蒲刈町大浦8160番地 昭和59年	体育館 アリーナ 726.15㎡ バレーボール 2面 ソフトバレーボール 2面 バスケットボール 1面 プール 25m×13m(6コース) 水深1.1~1.2m 6m×10m 水深0.5~0.6m	トレーニングルーム、研修室、艇庫
呉市豊スポーツセンター 呉市豊町沖友字下原1131番地 体育館：旧昭和56年 ニュースポーツ館：旧昭和59年	体育館 アリーナ390㎡(26m×15m) バレーボール 1面、バドミントン 2面 ミニバスケットボール 1面 ニュースポーツ館 グラウンド	体育館 更衣室、シャワー室 ニュースポーツ館 管理室、倉庫 グラウンド 夜間照明設備
呉市総合スポーツセンター 呉市郷原町字ワラヒノ山地内 平成元年3月 (旧マツダ健保スポーツセンター)	陸上競技場 20,800㎡ (サッカー場併用) 全天候400mトラック 8レーン、 天然芝フィールド ※日本陸上競技連盟第3種公認陸上競技場 多目的グラウンド 22,500㎡ サッカー 1面 テニスコート 7,760㎡ 砂入り人工芝コート 10面 練習用コート(半面) 野球場 13,400㎡ 黒土混合土グラウンド 中壘 122m、両翼 98m 弓道場 880㎡ 近的6人立ち、遠的3人立ち	陸上競技場 写真判定棟、写真判定室、会議室、放送室、医務室、更衣室、シャワー室、器具庫、夜間照明設備、スタンド1,023席、芝スタンド、倉庫 多目的グラウンド 夜間照明設備 テニスコート 夜間照明設備、倉庫 野球場 スコアボード、ダッグアウト、本部席、倉庫、夜間照明設備、芝スタンド 弓道場 審判席、更衣室、控室、巻藁練習場、夜間照明設備 管理棟 会議室、更衣室、シャワー室等 駐車場

○体育施設利用状況（平成27年度）

区 分	件数	人 数	区 分	件数	人 数		
二河野球場	248	36,677	市営プール	—	29,667		
二河公園多目的グラウンド	1,017	36,338	下蒲刈プール	—	1,004		
バレーボール場	1,548	17,905	川尻東プール	—	2,131		
テニス場	3,740	46,860	音戸プール	—	3,672		
昭和テニス場	3,837	32,209	豊プール	—	2,168		
警固屋テニス場	278	1,428	市営温水プール	—	68,060		
倉橋テニス場	321	1,786	川尻温水プール	—	34,961		
弓道場(近・遠的)	1,929	26,528	くらはし温水プール	—	51,776		
川尻グラウンド	252	18,418	大浦崎スポーツセンター	体育館	1,174	18,944	
渡子多目的グラウンド	64	2,634		会館	73	1,003	
倉橋グラウンド	44	2,078		キャンプ場	794	9,278	
蒲刈グラウンド	68	1,860		グラウンド	300	11,784	
豊浜グラウンド	0	0		テニスコート	922	8,010	
市体育館	主競技場	2,158	100,230	ゲートボール場	37	173	
	サブコート	1,203	28,806	計	3,300	49,192	
	その他	1,100	39,691	海蒲刈センタ&G	体育館	419	12,170
計	4,461	168,727	プール		—	1,623	
大空山体育館	442	4,058	艇庫		276	5,630	
昭和体育館	3,000	43,175	計	695	19,423		
警固屋体育館	1,603	35,214	豊センタ	体育館	42	169	
オーケアリーナ	メインアリーナ	3,473		131,884	ニュースポーツ館	52	320
	サブアリーナ	1,731		46,682	グラウンド	3	1,130
	武道場	1,902	41,304	計	97	1,619	
	ミーティングルーム	1,533	51,459	総合スポーツセンター	陸上競技場	887	34,449
	トレーニングルーム	—	35,007		多目的グラウンド	203	25,437
ロビー	45	4,914	テニスコート		4,487	43,147	
計	8,684	311,250	野球場		286	15,193	
倉橋体育館	913	19,529	弓道場		651	1,667	
安浦体育館	1,483	28,858	会議室等	142	2,571		
豊浜体育館	0	0	計	6,656	122,464		
スポーツ会館	宿泊施設等	233	7,021	入船山公園多目的広場	1,577	95,644	
	体育館	1,594	44,993	仁方運動広場	211	4,220	
	トレーニング室	—	32,680	吉浦運動場	396	14,032	
計	1,827	84,694	焼山公園多目的広場	773	42,830		
二河屋内練習場	1,074	18,971	警固屋公園多目的広場	874	21,363		
安浦武道館	497	8,921	広公園多目的広場	608	51,992		
			虹村公園多目的広場	1,637	81,238		
			虹村公園野球場	248	16,610		

○小・中学校運動場夜間照明施設利用状況（平成27年度）

区 分	件数	設置年度	区 分	件数	設置年度
警固屋中学校	1	昭和53年	蒲刈小学校・蒲刈中学校	32	昭和53年
阿賀中学校	41	昭和54年	安浦中学校	137	昭和58年
呉中央中学校	72	昭和54年	安登小学校	24	昭和58年
仁方中学校	3	昭和55年	三津口小学校	0	昭和57年
宮原中学校	35	昭和56年	豊小学校	48	平成15年
昭和中学校	4	昭和56年	豊浜中学校	1	平成2年
横路中学校	32	昭和57年	川尻中学校	81	平成8年
郷原中学校	1	昭和60年			
昭和東小学校	49	平成4年	合 計	561	

Ⅲ 学校教育

1 学校設置状況等

(1) 学校施設一覧

ア 小学校

学 校 名	保 有 教 室 数 (室)				校 地 面 積 (㎡)				建 校		
	普通教室		特別 教室	計	総面積		運動場		鉄筋	木造	その他
	現保有	他転用			総面積	1人当たり	面積	1人当たり			
1 仁 方	13	0	10	23	12,505	42.8	6,902	23.6	3,832		134
2 広 南	7	0	6	13	14,728	116.0	4,604	36.3	1,891		27
3 白 岳	29	0	7	36	18,942	22.4	13,545	16.0	4,639	33	19
4 広	20	0	8	28	14,430	24.1	6,259	10.4	4,194		8
5 三坂地	16	0	7	23	19,304	49.9	9,808	25.3	2,863	53	11
6 郷 原	14	0	6	20	12,013	29.2	6,963	16.9	2,884		128
7 横 路	28	0	9	37	9,196	11.2	3,127	3.8	3,790		50
8 阿 賀	21	0	8	29	13,924	23.9	6,689	11.5	5,552		
9 原	7	0	11	18	10,592	77.3	5,755	42.0	2,578		18
10 警 固 屋	6	0	6	12	4,681	46.8	1,803	18.0	2,020		
11 坪 内	7	0	9	16	6,748	45.0	3,498	23.3	2,823		4
12 宮 原	8	0	8	16	8,136	64.1	4,564	35.9	3,522		10
13 和 庄	10	0	8	18	10,357	40.9	5,252	20.8	3,458	17	
14 本 通	8	0	11	19	11,273	62.6	6,632	36.8	3,045		87
15 長 迫	8	0	10	18	8,132	64.5	3,637	28.9	2,699		10
16 明 立	10	0	11	21	7,427	31.1	3,600	15.1	2,694		
17 荘 山 田	15	0	7	22	8,860	20.6	4,185	9.7	3,075		
18 吳 中 央	21	0	11	32	5,966	9.8	3,657	6.0	4,611		
19 両 城	6	0	7	13	8,879	75.2	3,247	27.5	3,067		20
20 港 町	9	0	7	16	6,766	30.5	3,011	13.6	3,353		6
21 吉 浦	14	0	7	21	9,854	28.7	4,924	14.4	3,319	4	0
22 天 心	8	0	8	16	17,528	89.0	10,686	54.2	3,038		33
23 昭 和 西	15	0	9	24	14,567	33.8	8,374	19.4	3,133		
24 昭 和 中 央	20	0	11	31	23,679	44.0	12,801	23.8	3,672		
25 昭 和 南	12	0	6	18	21,681	93.5	11,217	48.3	2,701		
26 昭 和 北	24	0	9	33	20,335	28.6	8,865	12.5	3,687		
27 下 蒲 刈	5	0	6	11	6,512	162.8	2,950	73.8	1,897		
28 川 尻	14	0	9	23	10,770	30.9	4,038	11.6	6,087		95
29 音 戸	8	0	10	18	11,244	90.0	6,920	55.4	2,470		
30 波 多 見	8	0	9	17	13,338	61.2	7,107	32.6	3,489		
31 明 徳	6	0	7	13	7,792	95.0	3,584	43.7	1,449		51
32 倉 橋	8	0	6	14	7,373	74.5	3,021	30.5	1,413		
33 蒲 刈	4	0	7	11	8,639	308.5	6,236	222.7	1,550		94
34 安 浦	15	0	5	20	10,692	34.7	4,276	13.9	2,659		111
35 安 登	6	0	8	14	4,758	40.7	2,150	18.4	2,491		
36 豊	6	0	5	11	22,304	348.5	12,215	190.9	2,244		
- 延 崎		3	2	5	5,951	0.0	3,381	0.0	726		
- 情 島		2	2	4	1,051	0.0	508	0.0	0	20	229
合 計	436	5	293	734	430,927	39.9	219,991	20.3	112,615	127	1,145

(平成28年5月1日現在)

物 舎		面 積 (m ²)					プ ール (m)		児童数 (人)	学級数 (学級)
計	1人当たり	鉄筋	木造	鉄骨	計	1人当たり	構造	規 格		
3,966	13.6	934			934	3.2	コンクリート	13×25, 6×13	292	13
1,918	15.1			420	420	3.3	コンクリート	10×25, 3.5×10	127	7
4,691	5.6			1,000	1,000	1.2	コンクリート	15×25, 7.5×10	844	29
4,202	7.0			800	800	1.3	コンクリート	16×25, 5.5×10	600	21
2,927	7.6			760	760	2.0	コンクリート	13×25, 5×10	387	16
3,012	7.3	1,093			1,093	2.7	コンクリート	10×25	411	14
3,840	4.7			800	800	1.0	コンクリート	13×25	819	28
5,552	9.5	1,106			1,106	1.9	ステンレス	13×25, 13×8	582	21
2,596	18.9	1,007			1,007	7.4	コンクリート	9×25, 9×9	137	7
2,020	20.2	535			535	5.4	鋼 板	8.2×25	100	6
2,827	18.8			699	699	4.7	コンクリート	10×25	150	7
3,532	27.8	850			850	6.7	コンクリート	9×25, 9×6	127	8
3,475	13.7			720	720	2.8	コンクリート	10×25	253	10
3,132	17.4	814			814	4.5	コンクリート	13×25	180	9
2,709	21.5	690			690	5.5	鋼 板	10×25	126	8
2,694	11.3	918			918	3.8	コンクリート	10×25	239	10
3,075	7.2			560	560	1.3	鋼 板	10×25	430	16
4,611	7.6	1,209			1,209	2.0	アルミ	10×25, 5×10	606	22
3,087	26.2	615			615	5.2	コンクリート	9×25	118	6
3,359	15.1	788			788	3.5	鋼 板	8.2×25	222	9
3,323	9.7	1,053			1,053	3.1	コンクリート	10×25, 9×3	343	14
3,071	15.6			601	601	3.1	コンクリート	13×25, 9×6	197	8
3,133	7.3	1,027			1,027	2.4	鋼 板	10×25	431	15
3,672	6.8	1,207			1,207	2.2	コンクリート	9×25, 9×9	538	20
2,701	11.6			602	602	2.6	鋼 板	10×25, 10×6	232	12
3,687	5.2			669	669	0.9	コンクリート	10×25	711	24
1,897	47.4	888			888	22.2			40	6
6,182	17.7	1,208			1,208	3.5			349	14
2,470	19.8	29		692	721	5.8			125	8
3,489	16.0	730			730	3.3	強化プラスチック	15×25, 15×5	218	9
1,500	18.3	486			486	5.9	コンクリート	11×25	82	6
1,413	14.3	626			626	6.3			99	8
1,644	58.7			358	358	12.8			28	4
2,770	9.0	808			808	2.6	コンクリート	12.5×25, 5×6.3	308	15
2,491	21.3	916			916	7.8	コンクリート	9×25, 3×3×3.14(円形)	117	6
2,244	35.1	1,187			1,187	18.5			64	7
726	0.0	364			364	0.0	コンクリート	9×25	休校中(H13～)	
249	0.0				0	0.0			休校中(H2～)	
113,887	10.6	21,088	0	8,681	29,769	2.8			10,632	443

イ 中学校

学 校 名	保 有 教 室 数 (室)				校 地 面 積 (㎡)				建			
	普通教室		特別 教室	計	総 面 積		運 動 場		校			
	現保有	他転用			総面積	1人当たり	面積	1人当たり	鉄筋	木造	その他	
1	仁 方	7	0	14	21	20,288	126.8	13,358	83.5	3,269	58	106
2	広 南	4	0	13	17	11,370	192.7	7,622	129.2	2,825		49
3	白 岳	17	0	15	32	18,588	40.1	9,529	20.5	3,969		
4	広 中 央	16	0	17	33	22,864	46.0	11,755	23.7	4,961		
5	郷 原	8	0	8	16	13,775	62.0	8,766	39.5	2,302		2
6	横 路	11	0	14	25	19,554	59.6	9,737	29.7	3,685		
7	阿 賀	11	0	16	27	25,554	97.9	13,805	52.9	3,629	86	5
8	警 固 屋	5	0	14	19	13,799	230.0	7,553	125.9	3,273		
9	宮 原	8	0	17	25	25,575	168.3	9,828	64.7	3,251		0
10	和 庄	12	0	13	25	14,339	50.8	5,863	20.8	5,001	28	
11	東 畑	8	0	17	25	14,354	78.4	4,839	26.4	3,692		
12	片 山	7	0	18	25	9,186	55.0	5,218	31.2	4,543		
13	呉 中 央	11	0	17	28	13,379	48.1	6,222	22.4	4,281		
14	両 城	7	0	15	22	13,411	87.7	6,100	39.9	3,653		
15	吉 浦	8	0	17	25	18,694	91.6	8,071	39.6	3,785		27
16	天 応	4	0	12	16	12,592	138.4	6,416	70.5	2,196		
17	昭 和	15	0	20	35	19,811	46.0	8,961	20.8	4,458		35
18	昭 和 北	19	0	15	34	27,634	43.5	14,925	23.5	4,136		32
19	下 蒲 刈	5	0	14	19	8,986	390.7	5,230	227.4	3,240	33	
20	川 尻	7	0	14	21	19,445	123.9	11,805	75.2	4,908		160
21	音 戸	8	0	15	23	56,841	288.5	22,475	114.1	2,634		715
22	明 徳	5	0	12	17	27,167	662.6	10,922	266.4	2,864		116
23	倉 橋	4	0	9	13	6,097	117.3	2,498	48.0	1,527		186
24	蒲 刈	2	0	9	11	7,205	400.3	3,408	189.3	1,459		98
25	安 浦	8	0	15	23	23,807	108.2	18,228	82.9	5,081		11
26	豊 浜	4	0	13	17	11,349	218.3	5,538	106.5	2,754	37	
-	大 冠		5	8	13	8,221	0.0	3,790	0.0	2,289		108
-	音 戸 西		3	10	13	9,753	0.0	5,605	0.0	1,672		448
合 計		221	8	391	620	493,638	88.3	248,067	44.3	95,337	242	2,098

ウ 高等学校

学 校 名	保 有 教 室 数 (室)				校 地 面 積 (㎡)				建			
	普通教室		特別 教室	計	総 面 積		運 動 場		校			
	現保有	他転用			総面積	1人当たり	面積	1人当たり	鉄筋	木造	その他	
1	呉	12	0	26	38	26,955	56.7	10,922	23.0	7,598		328

(平成28年5月1日現在)

物		面 積 (㎡)					プ ール (m)		生徒数 (人)	学級数 (学級)
舎		講 堂 兼 体 育 館					構造	規 格		
計	1人当たり	鉄筋	木造	鉄骨	計	1人当たり				
3,433	21.5			842	842	5.3	鋼板	11×25	160	7
2,874	48.7	803			803	13.6			59	4
3,969	8.6	0		764	764	1.6			464	17
4,961	10.0	1,123			1,123	2.3	鋼板	11×25	497	16
2,304	10.4	1,050			1,050	4.7			222	8
3,685	11.2	1,101			1,101	3.4			328	11
3,720	14.3	1,181			1,181	4.5			261	11
3,273	54.6	831			831	13.9			60	5
3,251	21.4	1,100			1,100	7.2			152	8
5,029	17.8	720			720	2.6			282	12
3,692	20.2	1,170			1,170	6.4			183	8
4,543	27.2	788			788	4.7			167	7
4,281	15.4	1,139			1,139	4.1			278	11
3,653	23.9	764			764	5.0			153	7
3,812	18.7	1,100			1,100	5.4			204	8
2,196	24.1	1,031			1,031	11.3			91	4
4,493	10.4	1,266			1,266	2.9			431	15
4,168	6.6			753	753	1.2			635	19
3,273	142.3	1,764			1,764	76.7			23	5
5,068	32.3	1,584			1,584	10.1			157	7
3,349	17.0			741	741	3.8			197	8
2,980	72.7	903			903	22.0			41	5
1,713	32.9	727			727	14.0			52	4
1,557	86.5	999			999	55.5			18	3
5,092	23.1	862			862	3.9	コンクリート	13×25	220	8
2,791	53.7	850			850	16.3			52	4
2,397	0.0	734			734	0.0			休校中(H10～)	
2,120	0.0			499	499	0.0			休校中(H17～)	
97,677	17.3	23,590	0	3,599	27,189	4.8			5,387	222

(平成28年5月1日現在)

物		面 積 (㎡)					プ ール (m)		生徒数 (人)	学級数 (学級)
舎		講 堂 兼 体 育 館					構造	規 格		
計	1人当たり	鉄筋	木造	鉄骨	計	1人当たり				
7,926	16.7	1,279			1,279	2.7	ステンレス		475	12

(2) 教職員数 (平成28年5月1日現在)

ア 小学校教職員数

区分 校名	職員 総数	県 費 職 員											市 費 職 員				
		総数	校長	教頭	事務長	主幹 教諭	指導 教諭	教諭 男	教諭 女	養護 教諭	事務 職員	学校 栄養 職員	栄養 教諭	総数	主事	主事 (兼務員)	技師 (給食員)
総 数	704	673	36	36	3	7		156	355	36	33	1	10	31	2	15	14
仁 方	19	18	1	1				5	9	1	1			1			1
広 南	13	12	1	1				2	6	1	1			1			1
白 岳	42	41	1	1		1		8	25	2	2		1	1		1	
広	31	30	1	1		1		8	16	1	1		1	1		1	
三坂地	25	24	1	1				5	15	1	1			1			1
郷 原	20	19	1	1				4	11	1	1			1			1
横 路	42	40	1	1		1		12	22	1	1		1	2	1	1	
阿 賀	30	30	1	1		1		10	14	1	1		1				
原	14	13	1	1				2	7	1	1			1			1
警 固 屋	14	12	1	1				2	6	1	1			2		1	1
坪 内	15	13	1	1				4	5	1	1			2		1	1
宮 原	15	14	1	1				3	6	1	1		1	1		1	
和 庄	16	15	1	1				3	8	1	1			1			1
本 通	16	15	1	1				5	5	1	1	1		1			1
長 迫	13	13	1	1	1			2	7	1							
明 立	16	15	1	1				1	10	1	1			1		1	
荘 山 田	23	22	1	1				6	12	1	1			1			1
呉 中 央	33	32	1	1		1		6	20	1	1		1	1		1	
両 城	12	11	1	1				2	5	1	1			1		1	
港 町	15	14	1	1				4	6	1	1			1			1
吉 浦	23	22	1	1	1			7	10	1			1	1		1	
天 応	15	13	1	1				3	6	1	1			2		1	1
昭 和 西	22	22	1	1				5	13	1	1						
昭和中央	32	31	1	1	1	1		7	18	1			1	1			1
昭和南	20	18	1	1				3	11	1	1			2		1	1
昭和北	34	34	1	1		1		8	20	1	1		1				
下 蒲 刈	11	10	1	1				1	5	1	1			1		1	
川 尻	21	20	1	1				5	10	1	1		1	1		1	
音 戸	13	13	1	1				3	6	1	1						
波 多 見	14	13	1	1				3	7	1				1	1		
明 徳	11	10	1	1				3	3	1	1			1		1	
倉 橋	13	13	1	1				3	6	1	1						
蒲 刈	7	7	1	1				1	3		1						
安 浦	21	21	1	1				6	11	1	1						
安 登	12	12	1	1				2	6	1	1						
豊	11	11	1	1				2	5	1	1						
延 崎	(平成13年4月1日から休校)																
情 島	(平成2年4月1日から休校)																

(注1) 代替措置による臨時的任用者等を除く。

(注2) 再任用短時間勤務職員を除く。

(注3) 教諭数には、助教諭及び講師を含む。

イ 中学校教職員数

区分 校名	職員 総数	費 職 員											市 費 職 員				
		総数	校長	教頭	事務長	主幹 教諭	指導 教諭	教 諭		養護 教諭	事務 職員	学校栄 養職員	学校栄 養教諭	総数	主事	主事 (業務員)	技師 (給食員)
総 数	472	460	26	26	6	4		194	156	26	20		2	12		12	
仁 方	15	15	1	1				8	3	1	1						
広 南	13	13	1	1				4	5	1	1						
白 岳	29	28	1	1		1		14	9	1	1			1		1	
広 中 央	27	27	1	1	1	1		15	7	1							
郷 原	17	16	1	1				6	6	1	1			1		1	
横 路	22	21	1	1				9	8	1	1			1		1	
阿 賀	24	23	1	1	1			12	7	1				1		1	
警 固 屋	14	14	1	1				4	6	1	1						
宮 原	16	16	1	1	1			5	7	1							
和 庄	22	22	1	1				11	7	1	1						
東 畑	16	15	1	1				7	4	1	1			1		1	
片 山	15	14	1	1				4	6	1	1			1		1	
呉 中 央	22	21	1	1				9	8	1	1			1		1	
両 城	14	14	1	1				6	4	1	1						
吉 浦	18	17	1	1				5	8	1	1			1		1	
天 応	12	12	1	1				3	5	1	1						
昭 和	27	27	1	1		1		13	9	1	1						
昭 和 北	36	35	1	1		1		17	13	1	1			1		1	
下 蒲 刈	15	14	1	1	1			5	4	1			1	1		1	
川 尻	15	15	1	1				7	4	1	1						
音 戸	17	16	1	1				7	5	1	1			1		1	
明 徳	13	13	1	1				4	5	1	1						
倉 橋	12	12	1	1	1			4	4	1							
蒲 刈	10	10	1	1				2	4	1	1						
安 浦	19	18	1	1	1			8	5	1			1	1		1	
豊 浜	12	12	1	1				5	3	1	1						
大 冠	(平成10年4月1日から休校)																
音 戸 西	(平成17年4月1日から休校)																

(注1) 代替措置による臨時的任用者等を除く。

(注2) 再任用短時間勤務職員を除く。

(注3) 教諭数には、助教諭及び講師を含む。

ウ 高等学校教職員数

区分 校名	職員総数	校長	教頭	事務長	主幹 教諭	指導 教諭	教 諭		実習 助手	養護 教諭	主事
							男	女			
呉	44	1	1	1			20	16	1	1	3

(注) 代替措置による臨時的任用者等を除く。

エ 幼稚園教職員数

区分 校名	職員総数	園長	教頭	教 諭		養護 教諭	主事
				男	女		
ゆたか	3	1			2		
豊 島	(平成28年4月1日から休園)						

(3) 園児・児童・生徒数 (平成28年5月1日現在)

ア 小学校児童数・学級数

区分 校名	児童 総数	学級 総数	1年		2年		3年		4年		5年		6年	
			児童 数	学級 数	児童 数	学級 数	児童 数	学級 数	児童 数	学級 数	児童 数	学級 数	児童 数	学級 数
総数	10,632	443	1,798	68	1,784	67	1,793	60	1,696	58	1,797	63	1,764	61
仁方	292	13	46	2	62	2	36	1	53	2	49	2	46	2
広南	127	7	24	1	19	1	21	1	19	1	21	1	23	1
白岳	844	29	135	4	135	4	135	4	125	4	171	5	143	4
広	600	21	92	3	107	4	94	3	112	3	96	3	99	3
三坂地	387	16	71	2	71	2	58	2	67	2	62	2	58	2
郷原	411	14	67	2	59	2	71	2	64	2	68	2	82	2
横路	819	28	150	5	133	4	143	4	136	4	136	4	121	3
阿賀	582	21	99	3	102	3	101	3	95	3	87	3	98	3
原	137	7	19	1	23	1	23	1	24	1	26	1	22	1
警固屋	100	6	17	1	15	1	14	1	13	1	18	1	23	1
坪内	150	7	20	1	30	1	21	1	33	1	23	1	23	1
宮原	127	8	23	1	21	1	19	1	23	1	19	1	22	1
和庄	253	10	41	2	57	2	44	2	32	1	38	1	41	1
本通	180	9	27	1	38	2	24	1	30	1	32	1	29	1
長迫	126	8	24	1	20	1	28	1	21	1	14	1	19	1
明立	239	10	45	2	50	2	37	1	35	1	40	1	32	1
莊山田	430	16	88	3	77	3	70	2	74	2	63	2	58	2
呉中央	606	22	111	4	114	4	111	3	97	3	90	3	83	2
両城	118	6	23	1	23	1	20	1	16	1	19	1	17	1
港町	222	9	44	2	31	1	36	1	42	2	34	1	35	1
吉浦	343	14	65	2	61	2	58	2	48	2	52	2	59	2
天応	197	8	26	1	34	1	42	1	33	1	31	1	31	1
昭和西	431	15	66	2	65	2	81	2	60	2	78	2	81	3
昭和中央	538	20	80	3	87	3	99	3	84	2	100	3	88	3
昭和南	232	12	38	2	23	1	47	2	40	1	41	2	43	2
昭和北	711	24	113	4	106	3	119	3	104	3	138	4	131	4
下蒲刈	40	6	5	1	6	1	5	0.5	7	0.5	5	1	12	1
川尻	349	14	64	2	49	2	66	2	43	1	65	2	62	2
音戸	125	8	18	1	17	1	25	1	16	1	24	1	25	1
波多見	218	9	36	1	38	2	40	1	38	1	29	1	37	1
明德	82	6	11	1	9	1	13	1	14	1	20	1	15	1
倉橋	99	8	19	1	15	1	17	1	15	1	17	1	16	1
蒲刈	28	4	5	1	7	1	4	0.5	3	0.5	5	0.5	4	0.5
安浦	308	15	57	2	54	2	44	2	47	2	53	2	53	2
安登	117	6	17	1	15	1	16	1	23	1	26	1	20	1
豊	64	7	12	1	11	1	11	1	10	1	7	1	13	1
延崎	(平成13年4月1日から休校)													
情島	(平成2年4月1日から休校)													

(注) 学級総数は、特別支援学級を含む。

イ 中学校生徒数・学級数

区分 校名	生徒 総数	学級 総数	1年		2年		3年	
			生徒 数	学級 数	生徒 数	学級 数	生徒 数	学級 数
総数	5,387	222	1,732	59	1,731	57	1,924	63
仁方	160	7	46	2	51	2	63	2
広南	59	4	17	1	20	1	22	1
白岳	464	17	146	4	148	4	170	5
広中央	497	16	173	5	156	4	168	5
郷原	222	8	75	2	67	2	80	2
横路	328	11	106	3	109	3	113	3
阿賀	261	11	90	3	84	3	87	3
警固屋	60	5	13	1	25	1	22	1
宮原	152	8	45	2	46	2	61	2
和庄	282	12	89	3	95	3	98	3
東畑	183	8	60	2	65	2	58	2
片山	167	7	62	2	47	2	58	2
呉中央	278	11	97	3	92	3	89	3
両城	153	7	56	2	50	2	47	2
吉浦	204	8	57	2	62	2	85	3
天応	91	4	27	1	29	1	35	1
昭和	431	15	129	4	130	4	172	5
昭和北	635	19	215	6	192	5	228	6
下蒲刈	23	5	12	1	7	1	4	1
川尻	157	7	49	2	50	2	58	2
音戸	197	8	63	2	70	2	64	2
明德	41	5	11	1	19	1	11	1
倉橋	52	4	13	1	22	1	17	1
蒲刈	18	3	2	1	6	1	10	1
安浦	220	8	61	2	73	2	86	3
豊浜	52	4	18	1	16	1	18	1
大冠	(平成10年4月1日から休校)							
音戸西	(平成17年4月1日から休校)							

(注) 学級総数は、特別支援学級を含む。

ウ 高等学校生徒数・学級数

区分 校名	生徒 総数	学級 総数	1年		2年		3年	
			生徒 数	学級 数	生徒 数	学級 数	生徒 数	学級 数
呉	475	12	160	4	160	4	155	4

エ 幼稚園園児数・学級数

区分 校名	園児 総数	学級 総数	3歳児		4歳児		5歳児	
			園児 数	学級 数	園児 数	学級 数	園児 数	学級 数
ゆたか	15	3	4	1	4	1	7	1
豊島	(平成28年4月1日から休園)							

(4) 特別支援学級一覽

小 学 校			
校 名	障 害 種 別	学級数	児童数
仁 方	知 的	1	5
	自閉症・情緒	1	5
広 南	難聴	1	1
白 岳	知 的	1	3
	自閉症・情緒	2	11
	肢体不自由	1	1
広	知 的	1	3
	自閉症・情緒	1	7
三坂地	知 的	2	9
	自閉症・情緒	2	13
郷 原	知 的	1	4
	自閉症・情緒	1	4
横 路	知 的	1	3
	自閉症・情緒	3	17
阿 賀	知 的	2	10
	自閉症・情緒	1	4
原	自閉症・情緒	1	4
坪 内	自閉症・情緒	1	2
宮 原	自閉症・情緒	1	1
	肢体不自由	1	1
和 庄	知 的	1	6
	病弱(院内)	0	
本 通	知 的	1	4
	自閉症・情緒	1	5
長 迫	知 的	1	1
	自閉症・情緒	1	1
明 立	知 的	1	5
	自閉症・情緒	1	3
荘山田	知 的	1	1
	自閉症・情緒	1	3
呉中央	知 的	1	4
	自閉症・情緒	1	6
	肢体不自由	1	1
港 町	知 的	1	2
吉 浦	知 的	1	1
	自閉症・情緒	1	2
天 応	知 的	1	3
	自閉症・情緒	1	6
昭和西	知 的	1	6
	自閉症・情緒	1	4
昭和中央	知 的	1	8
	自閉症・情緒	1	1
	肢体不自由	1	3
昭和南	知 的	1	1
	自閉症・情緒	1	1
昭和北	知 的	1	3
	自閉症・情緒	2	9
下蒲刈	自閉症・情緒	1	1
川 尻	知 的	1	7
	自閉症・情緒	1	5
	肢体不自由	1	1
音 戸	知 的	1	2
	自閉症・情緒	1	2
波多見	知 的	1	3
	自閉症・情緒	1	4
倉 橋	知 的	1	2
	自閉症・情緒	1	1
安 浦	知 的	1	3
	自閉症・情緒	1	5
	肢体不自由	1	1
豊	知 的	1	4
総 数		67	239

(平成28年5月1日現在)

中 学 校			
校 名	障 害 種 別	学級数	生徒数
仁 方	自閉症・情緒	1	5
広 南	自閉症・情緒	1	1
	知 的	1	2
白 岳	自閉症・情緒	2	9
	肢体不自由	1	1
	知 的	1	3
広中央	自閉症・情緒	1	7
	知 的	1	2
郷 原	自閉症・情緒	1	1
	知 的	1	1
横 路	知 的	1	1
	自閉症・情緒	1	3
阿 賀	知 的	1	1
	自閉症・情緒	1	5
警固屋	知 的	1	1
	自閉症・情緒	1	1
宮 原	知 的	1	2
	自閉症・情緒	1	4
	知 的	1	3
和 庄	自閉症・情緒	1	3
	肢体不自由	1	1
	病弱(院内)	0	
東 畑	知 的	1	2
	自閉症・情緒	1	4
片 山	知 的	1	1
呉中央	知 的	1	3
	自閉症・情緒	1	6
両 城	自閉症・情緒	1	1
吉 浦	自閉症・情緒	1	2
天 応	知 的	1	2
昭 和	知 的	1	2
	自閉症・情緒	1	4
昭和北	知 的	1	5
	自閉症・情緒	1	2
	自閉症・情緒	1	1
下蒲刈	自閉症・情緒	1	1
	肢体不自由	1	1
川 尻	自閉症・情緒	1	1
音 戸	知 的	1	1
	自閉症・情緒	1	2
明 徳	知 的	1	1
	自閉症・情緒	1	1
倉 橋	知 的	1	1
安 浦	自閉症・情緒	1	3
豊 浜	自閉症・情緒	1	4
総 数		43	106

小 学 校 (通級指導教室)			
校名	種 別	教室数	児童数
三坂地	言 語	2	25
呉中央	言 語	1	19
	情 緒	1	8
横 路	情 緒	1	13
昭和中央	情 緒	1	17
総 数		6	82

特別支援学級指導員

特別支援学級在籍児童生徒の指導を援助
51名(小学校37名, 中学校14名)

学校教育指導補助員

通常学級在籍の発達障害のある児童生徒の支援
52名(小学校40名, 中学校12名)

(5) 園児・児童・生徒の体位（平成27年度）

区 分		男 子						女 子					
		身長 (cm)		体重 (kg)		座高 (cm)		身長 (cm)		体重 (kg)		座高 (cm)	
		呉市	全国	呉市	全国	呉市	全国	呉市	全国	呉市	全国	呉市	全国
市立幼稚園	3歳	99.0	—	17.0	—			90.8	—	11.2	—		
	4歳	101.1	—	16.5	—			104.8	—	16.8	—		
	5歳	110.4	110.4	20.1	18.9			109.5	109.4	18.0	18.5		
市立小学校	6歳	116.0	116.5	21.2	21.3	64.6	64.8	114.7	115.5	20.5	20.8	64.0	64.4
	7歳	121.5	122.5	23.6	23.9	67.0	67.6	120.8	121.5	23.2	23.4	66.8	67.2
	8歳	127.4	128.1	26.5	26.9	69.5	70.2	126.7	127.3	26.2	26.4	73.4	69.9
	9歳	132.9	133.5	30.5	30.4	72.2	72.6	132.9	133.4	29.4	29.7	72.2	72.7
	10歳	138.4	138.9	33.6	34.0	74.6	74.9	139.5	140.1	33.8	33.9	75.7	75.8
	11歳	144.4	145.2	37.6	38.2	76.9	77.7	146.3	146.7	39.0	38.8	78.9	79.2
市立中学校	12歳	151.1	152.6	43.5	43.9	80.9	81.4	151.1	151.8	44.1	43.6	82.2	82.1
	13歳	159.3	159.8	49.1	48.8	85.1	85.1	154.2	154.9	47.3	47.3	84.0	83.9
	14歳	164.4	165.1	53.9	53.9	88.0	88.2	155.4	156.5	50.0	49.9	84.6	84.9
市立高校	15歳	168.2	168.3	59.8	59.0	90.2	90.4	156.5	157.1	49.9	51.5	85.0	85.5
	16歳	169.6	169.8	59.6	60.6	91.8	91.4	156.7	157.6	51.0	52.6	85.5	85.7
	17歳	170.4	170.7	60.9	62.5	91.8	92.1	157.3	157.9	50.0	53.0	85.5	85.9

(6) 通学区域

平成28年4月1日現在

中学校	小学校	通学区域
仁方中	仁方小	仁方皆実町, 仁方錦町, 仁方西神町, 仁方宮上町, 仁方中筋町, 仁方本町1~3丁目, 仁方大歳町, 仁方棧橋通, 仁方町(819番地を除く。)
広南中	広南小	広小坪1・2丁目, 仁方町819番地, 広末広2丁目, 広黄幡町, 広津久茂町, 広長浜1~5丁目
白岳中	白岳小	広中町, 広本町1・2丁目, 広本町3丁目(1~4番・8・9番), 広大新開1丁目・2丁目(1~6・10番)・3丁目(1~3番), 広駅前1・2丁目, 広末広1丁目, 広名田1・2丁目, 広白岳1~6丁目, 広白石1丁目(1番)・2丁目(1・7・8・13番)・4丁目(1・8・11~17番), 広両谷1丁目1番
広中央中	広小	広本町3丁目(5~7・10~22番), 広大新開2丁目(7~9・11~25番)・3丁目(4~7番), 広中新開1~3丁目, 広杭本町, 広吉松1・2丁目, 広両谷1丁目(2~8番)・2・3丁目, 広白石1丁目(2~8番)・2丁目(2~6・9~12番)3丁目・4丁目(2~7・9・10・18番)
	三坂地小	広弁天橋町, 広三芦1・2丁目, 広中迫町, 広塩焼1・2丁目, 広徳丸町, 広町田1・2丁目, 広石内1~4丁目, 広町4913番地の1, 広町山1237番地の26
郷原中	郷原小	郷原学びの丘1・2丁目, 郷原野路の里1・2丁目, 郷原町
横路中	横路小	広横路1~4丁目, 広大広1・2丁目, 広古新開1~9丁目, 広文化町, 広多賀谷1~4丁目, 広町山25番地
阿賀中	阿賀小	阿賀北8・9丁目, 阿賀中央1~9丁目, 阿賀南1~9丁目
警固屋中	警固屋小	警固屋1丁目(4~16番)・警固屋2~9丁目, 的場1~5丁目, 見晴1~3丁目, 昭和町(10・11番)
宮原中	坪内小	宮原8~13丁目, 船見町, 坪ノ内町, 警固屋1丁目(1~3番・17番), 昭和町(2~9番)
	宮原小	宮原1~7丁目, 神原町, 室瀬町, 青山町(5~11番), 幸町(6~9番), 昭和町(1番)
和庄中	和庄小	清水1~3丁目, 八幡町, 三和町, 本町(1・2・16~22番), 和庄登町(1・2・10~18番), 和庄本町, 本通1丁目(3~8番)・2丁目(3~9番), 3丁目(4~7番), 青山町(1~4番), 幸町(1~5番)
	本通小	本通4~6丁目, 本町(3~15番), 和庄登町(3~9・19~22番), 和庄1・2丁目, 寺本町
	長迫小	朝日町, 本通7丁目, 溝路町, 長迫町, 上長迫町, 西鹿田1・2丁目, 東鹿田町
東畑中	原小	阿賀北1~7丁目
	明立小	本通8丁目, 吾妻1・2丁目, 平原町, 上平原町, 西畑町, 東畑1・2丁目, 上畑町, 上山田町, 伏原1~3丁目, 望地町, 西谷町
片山中	荘山田小	西辰川1・2丁目, 南辰川町, 東辰川町, 長ノ木町, 畝原町, 東惣付町, 西惣付町, 中央5丁目, 中央6丁目(4~7・12・13番)・7丁目, 郷町, 東中央1丁目(3~10番)・2~4丁目, 下山田町, 西中央5丁目, 東片山町, 西片山町, 江原町, 内神町, 上内神町, 二河町, 上二河町
呉中央中	呉中央小	二河峽町, 山手1・2丁目, 東三津田町, 西三津田町, 東愛宕町, 西愛宕町, 三条3丁目(3~5・8~10番)・4丁目, 本通1丁目(1・2番)・2丁目(1・2番)・3丁目(1~3番), 中通1~4丁目, 中央1~4丁目・6丁目(1~3・8~11番), 東中央1丁目(1・2・11・12番), 西中央1~4丁目, 宝町
両城中	両城小	三条1・2丁目・3丁目(1・2・6・7・11番), 両城1・2丁目, 海岸1丁目・2丁目(1・2・9~14番), 東川原石町(1~5・15番), 築地町
	港町小	東川原石町(6~14番), 西川原石町, 海岸2丁目(3~8・15~17番)・3・4丁目, 東塩屋町, 西塩屋町, 北塩屋町, 新宮町, 光町, 若葉町, 晴海町
吉浦中	吉浦小	吉浦池ノ浦町, 吉浦潭鼓町, 吉浦新町1・2丁目, 吉浦東町, 吉浦神賀町, 吉浦新出町, 吉浦東本町1~4丁目, 吉浦中町1~3丁目, 吉浦本町1~3丁目, 吉浦松葉町, 吉浦上城町, 吉浦岩神町, 吉浦西城町, 吉浦宮花町, 狩留賀町, 瀬戸見町, 吉浦町, 弥生町, 大山町, 汐見町, 梅木町, 長谷町

中学校	小学校	通学区域
天応中	天応小	天応塩谷町, 天応南町, 天応大浜1～3丁目, 天応宮町, 天応東久保1・2丁目, 天応西条1～4丁目, 天応伝十原町, 天応福浦町, 天応町
昭和中	昭和中央小	焼山政畝1～3丁目, 焼山中央1丁目(1～5・16～25番)・3～6丁目, 焼山東2～4丁目, 焼山南1・2丁目, 焼山三ツ石町, 神山1～3丁目, 苗代町, 栃原町
	昭和南小	焼山桜ヶ丘1～3丁目, 焼山松ヶ丘1・2丁目, 焼山西1丁目, 焼山此原町, 焼山ひばりヶ丘町
昭和中	昭和西小	焼山東1丁目, 焼山中央1丁目(6～15番)・2丁目, 焼山西2・3丁目, 焼山北1丁目(1・2番), 焼山宮ヶ迫1・2丁目
	昭和北小	焼山北1丁目(3～25番)・2・3丁目, 焼山本庄1～5丁目, 焼山泉ヶ丘1・2丁目, 押込1～6丁目, 押込西平町
下蒲刈中	下蒲刈小	下蒲刈町
川尻中	川尻小	川尻町小仁方1・2丁目, 川尻町原山1～3丁目, 川尻町森1～4丁目, 川尻町西1～6丁目, 川尻町久筋1～3丁目, 川尻町久俊1～3丁目, 川尻町東1～4丁目, 川尻町小用1・2丁目, 川尻町
音戸中	音戸小	音戸町坪井1～3丁目, 音戸町引地1・2丁目, 音戸町鱒浜1～3丁目, 音戸町北隠渡1・2丁目, 音戸町南隠渡1～4丁目, 音戸町高須1～3丁目
	波多見小	音戸町波多見1～11丁目, 音戸町畑1～3丁目, 音戸町有清1・2丁目, 音戸町先奥1～3丁目
明徳中	明徳小	音戸町渡子1～3丁目, 音戸町田原1～3丁目, 音戸町早瀬1～3丁目, 音戸町藤脇1～3丁目, 倉橋町釣士田区・灘区・重生区・長谷区
倉橋中	倉橋小	倉橋町才の木区・松原区・上河内区・小林区・石原区・尾首郷区・須川区・西宇土区・大向区・宇和木区・尾立区・室尾西区・室尾東区・海越区・大迫区・鹿老渡区・鹿島上区・鹿島中区・鹿島下区
蒲刈中	蒲刈小	蒲刈町
安浦中	安浦小	安浦町大字内海・大字下垣内・大字中畑・大字赤向坂, 大字女子畑, 大字三津口, 安浦町中央1～8丁目, 安浦町中央北1・2丁目, 安浦町内海北1～7丁目, 安浦町内海南1～6丁目, 安浦町三津口1～6丁目, 安浦町水尻1・2丁目
	安登小	安浦町大字原畑・大字内平・大字中切・大字安登・安浦町安登東1～6丁目, 安浦町安登西1～10丁目, 安浦町中央ハイツ
豊浜中	豊小	豊浜町, 豊町

(7) 学校施設の所在地一覧(平成28年4月1日現在)

ア 小学校

学校名	所在地	校長氏名	電話番号	FAX番号
仁方小学校	仁方本町1丁目6番6号	西田洋子	79-5040	79-6022
広南小学校	広長浜4丁目1番26号	松浦祐司	71-7965	71-4112
白岳小学校	広駅前1丁目6番1号	長岡滋	71-8094	71-4113
広小学校	広杭本町3番1号	山高正樹	71-7667	71-4114
三坂地小学校	広中迫町4番1号	仙田郷子	71-7054	71-4115
郷原小学校	郷原町1584番地の1	芳川雅行	77-0018	77-1401
横路小学校	広横路4丁目1番9号	石田孝夫	71-7837	71-4116
阿賀小学校	阿賀南2丁目1番1号	山下伸一	72-0033	71-4117
原小学校	阿賀北4丁目3番16号	原岡眞澄	71-7756	71-4118
警固屋小学校	警固屋7丁目5番1号	岡本尚子	28-0011	28-3712
坪内小学校	宮原12丁目13番1号	前田直子	21-3192	26-6061
宮原小学校	宮原4丁目8番1号	谷洋子	23-1881	26-6062
和庄小学校	八幡町10番7号	徳本ひとみ	23-6688	26-6063
本通小学校	寺本町1番10号	吉貞至誠	21-0005	26-6064
長迫小学校	長迫町12番5号	廣本一信	22-3191	26-6065
明立小学校	伏原2丁目6番38号	部谷岡富子	21-3396	26-6067
莊山田小学校	東中央3丁目1番23号	西村正順	21-3295	26-6069
呉中央小学校	西中央4丁目10番52号	藤井敏彦	21-2947	26-6072
両城小学校	三条2丁目15番12号	竹友義満	21-4866	26-6073
港町小学校	海岸3丁目5番30号	片岡邦夫	21-3015	26-6074
吉浦小学校	吉浦中町2丁目6番5号	黒川真男	31-7042	31-2850
天応小学校	天応大浜2丁目1番64号	大松恭宏	38-7584	38-7655
昭和西小学校	焼山宮ヶ迫1丁目3番1号	尼子敏久	33-0414	34-2880
昭和中央小学校	焼山中央4丁目1番1号	棚田寛二	33-0611	34-2882
昭和南小学校	焼山此原町14番1号	江口修三	33-7473	34-2883
昭和北小学校	焼山本庄1丁目6番1号	品川美保子	33-8910	34-2884
下蒲刈小学校	下蒲刈町下島3484番地の3	富永司	65-2290	65-2294
川尻小学校	川尻町久俊1丁目5番24号	藤井誠	87-2170	87-3109
音戸小学校	音戸町南隠渡1丁目12番6号	石崎勝枝	51-2712	51-2819
波多見小学校	音戸町波多見9丁目11番1号	三王千尋	51-2713	52-2021
明德小学校	倉橋町7490番地	堀啓一	56-0205	56-0221
倉橋小学校	倉橋町383番地の2	神笠雅司	53-0011	53-0033
蒲刈小学校	蒲刈町向771番地	恵良隆久	68-0019	70-9033
安浦小学校	安浦町内海北1丁目2番5号	菊川博人	84-2020	84-2332
安登小学校	安浦町安登西5丁目7番19号	藤平高憲	84-2264	84-2520
豊小学校	豊町久比2411番地の1	森重真由美	66-2353	66-2356
延崎小学校	阿賀南6丁目4番28号	休校中		
情島小学校	阿賀町12973番地	休校中		

イ 中学校

学校名	所在地	校長氏名	電話番号	FAX番号
仁方中学校	仁方棧橋通16番8号	大下孝之	79-1177	79-6929
広南中学校	広長浜4丁目1番9号	若本正	71-7920	74-3502
白岳中学校	広駅前2丁目11番1号	徳本文夫	74-2121	74-3503
広中央中学校	広吉松2丁目15番1号	越智博司	71-8524	74-3504
郷原中学校	郷原町1706番地	上垣内雄治	77-0014	77-0065
横路中学校	広横路4丁目9番15号	小林浩樹	71-7827	74-3505
阿賀中学校	阿賀中央5丁目14番16号	矢野秀樹	71-3304	74-3506
警固屋中学校	警固屋7丁目4番1号	坂口守	28-0914	28-2985
宮原中学校	船見町1番1号	姫宮久夫	21-1468	24-9814
和庄中学校	和庄登町3番18号	仙田雅俊	21-6631	24-9845
東畑中学校	東畑2丁目7番38号	土井忠則	21-6210	24-9846
片山中学校	東片山町13番5号	斎藤美由紀	21-4995	24-9847
呉中央中学校	西中央4丁目10番52号	竹上和徳	21-2828	24-9848
両城中学校	両城2丁目22番15号	播磨寛宗	21-4661	24-9849
吉浦中学校	狩留賀町8番6号	藤原敏宏	31-7570	31-2837
天応中学校	天応東久保2丁目7番1号	檜垣光司	38-7545	38-8334
昭和中学校	焼山中央6丁目9番1号	三田俊士	33-0311	34-2127
昭和北中学校	焼山泉ヶ丘2丁目11番1号	松田恭尚	33-9610	34-2128
下蒲刈中学校	下蒲刈町下島2119番地	有田隆之	65-2024	65-2134
川尻中学校	川尻町西1丁目23番47号	二宮肇美	87-2072	87-2507
音戸中学校	音戸町南隠渡4丁目15番1号	池田時雄	51-2731	52-1505
明德中学校	音戸町藤脇1丁目30番1号	久保好寛	56-0303	56-0309
倉橋中学校	倉橋町383番地の2	濱田一路	53-0019	53-0021
蒲刈中学校	蒲刈町向771番地	礮道文彦	68-0020	70-9030
安浦中学校	安浦町中央4丁目2番1号	下重節実	84-5151	84-5152
豊浜中学校	豊浜町大字豊島3438番地	荒谷政俊	68-2009	68-2909
大冠中学校	阿賀南8丁目40番1号	休校中		
音戸西中学校	音戸町渡子3丁目16番1号	休校中		

ウ 高等学校

学校名	所在地	校長氏名	電話番号	FAX番号
呉高等学校	阿賀中央5丁目13番56号	矢野修嗣	72-5577	74-3501

エ 公立幼稚園

幼稚園名	所在地	園長氏名	電話番号	FAX番号
ゆたか幼稚園	豊町大長字中大浦4783番地	奥田幸子	66-3503	66-3505
豊島幼稚園	豊浜町大字豊島字城ヶ口3690番地	休園中		

2 進路状況

(1) 中学校卒業生

○平成27年度卒業生進路状況

(単位：人)

		男	女	計
進学者	全日制	847	824	1,671
	定時制	11	7	18
	通信制	22	21	43
	高等専門学校	43	15	58
	特別支援学校	15	15	30
専修学校等	専修学校(高等課程)	5	4	9
	専修一般	1	2	3
	職業能力	3	0	3
就職		5	1	6
その他		15	5	20
計		967	894	1,861

○特別支援学級卒業生の進路状況

(単位：人)

		計
進学者	高等学校等	4
	特別支援学校	30
専修学校等	専修学校(高等課程)	5
	専修一般	1
	職業能力	0
就職		1
その他		2
合計		43

○就職先の産業別就職者数

(単位：人)

		計
就職	第1次産業	0
	第2次産業	4
	第3次産業	2
	その他	0
計		6

○進学者・専修学校等のうち

就職しているもの (単位：人)

		計
進学者		1
専修学校等	専修学校(高等課程)	0
	専修一般	0
	職業能力	0
計		1

(2) 高等学校卒業生

○平成27年度卒業生進路状況 (単位：人)

			男	女	計
進学	大学	国公立大	8	4	12
		私立大	37	53	90
	短期大学	公立短大	0	0	0
		私立短大	0	14	14
	各種専修	医療系	4	7	11
		その他	6	8	14
留学		0	0	0	
就職	公務員	1	1	2	
	一般企業	3	5	8	
その他	予備校	2	0	2	
	家事他	1	1	2	
計			62	93	155

○卒業生の進路先の推移

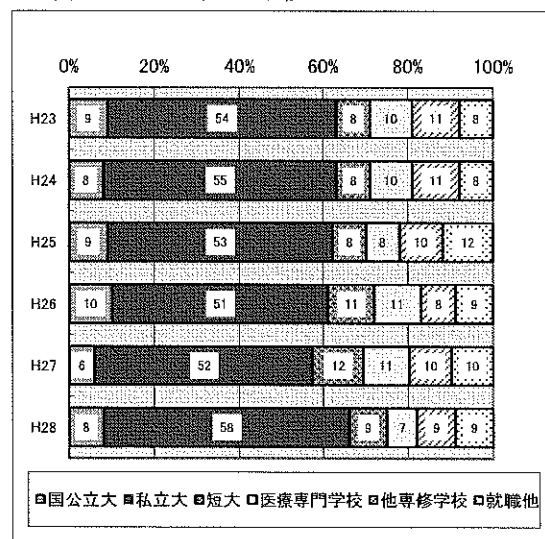

3 就学援助（平成27年度実績）

(1) 就学奨励費

経済的な理由（生活保護受給者（要保護）、生活保護世帯に準ずる程度に困窮している者（準要保護））又は教育委員会が認める理由によって、就学が困難と認められる児童生徒の保護者に対し、学用品費等就学に必要な経費を援助している。

○要保護等該当者数 (単位：人)

区 分	要保護該当者数	準要保護該当者数	計
小 学 校	136	988	1,124
中 学 校	91	635	726
計	227	1,623	1,850

○援助実績 (単位：円)

区 分	学用品費等	学校給食費	医 療 費	計
小学校	24,820,810	45,248,176	1,149,640	71,218,626
中学校	35,476,688	15,667,559	275,200	51,419,447
計	60,297,498	60,915,735	1,424,840	122,638,073

(2) 特別支援教育就学奨励費

小学校及び中学校の特別支援学級等への就学に係る保護者の経済的負担を軽減するために学用品費等の経費を援助している。

○援助実績 (単位：円)

区 分	学用品費等	学校給食費	計
小学校（139人）	1,628,558	2,975,998	4,604,556
中学校（57人）	1,373,442	554,284	1,927,726
計（196人）	3,002,000	3,530,282	6,532,282

4 学校安全（平成27年度実績）

○こども110番の家2

身の危険を感じた際に駆け込むことのできる緊急避難場所を設け、指定された商店や家庭などにはステッカーとペナントを掲示している（設置件数 2,385か所）。

○不審者情報等の配信

各学校へのメール配信、携帯電話への配信サービス（守るネット）を実施している（配信件数 24件）。

○呉こども交通安全推進隊

交通マナーや交通ルールを守る等、児童の交通安全に対する意識を高めるとともに、児童自らが自分の身を守ろうとする意欲と実践力を育成するための取組を実施している。

構成：原則として、呉市立全小学校6年生対象

○スクールバス等の運行

公共交通機関が整備されていない地域又は利便性が著しく低い地域から遠距離通学する児童生徒を対象とし、バス・タクシーで送迎することで通学手段を確保し、安全性の向上を図る。

地区	種別	路線名	対象校	利用人数	便数(1日)	備考
下蒲刈	バス	大津会館～下蒲刈小線	下蒲刈小	38人	往1便, 復2便	
倉橋	バス	宇和木～倉橋小線	倉橋小	12人	往1便, 復2便	
	バス	大向～倉橋小線	倉橋小	16人	往1便, 復2便	
	バス	鹿島～倉橋小線	倉橋小	16人	往1便, 復2便	
	バス	室尾～倉橋小線	倉橋小	21人	往1便, 復2便	
	タクシー	重極～明德小線	明德小	3人	復1便	往路路線バス利用
	タクシー	長谷～明德小線	明德小	1人	往1便	復路路線バス利用
蒲刈	バス	営農センター～蒲刈小線	蒲刈小	15人	往1便, 復2便	小学校送迎後, 蒲刈保育所送迎
安浦	バス	塩谷～安登小線	安登小	8人	往1便, 復1便	
	バス	塩谷～三津口小線	三津口小	4人	往1便, 復1便	

○遠距離等通学費補助制度

遠距離や通学上の危険要因等を理由に公共交通機関を利用して通学する児童生徒に対し、交通費を補助することにより通学時の安全確保を図る(平成17年度に創設)。

校種	学校数	件数	実人員	補助金交付金額
小学校	18校	2,350件	1,180人	39,356,496円
中学校	18校	1,716件	862人	56,470,366円
合計	36校	4,066件	2,042人	95,826,862円

5 学校保健(平成27年度実績)

○歯科保健(歯みがき)指導

希望校において、健康診断の事後措置として専門的に正しい歯みがき法(刷掃方法について「歯の保健指導の手引き」に基づき「毛先みがき」に統一する)等を指導することにより、生涯を通じて健康な生活を送るための基礎を培うことを目的に歯科衛生士による派遣指導を実施する。

<指導学年> 小学校第4学年(特に歯の交換期で、最もう歯及び歯肉炎にかかりやすい学年)

<指導者> 学級担任, 養護教諭, 学校歯科医, 歯科衛生士等

<実施校> 38校

6 生徒指導（平成27年度実績）

○生徒指導員配置事業

生徒指導員を派遣することにより、小・中学校の生徒指導の援助、担当区及び繁華街等の巡回指導を行う（16名）。

○呉市スクールカウンセラー事業

不登校等の問題に対応するため、児童生徒とその保護者及び教職員の指導・援助のために、専門的な立場からのカウンセリングを学校の要請に応じて実施する。

○スクールカウンセラー配置事業（広島県教育委員会実施事業）

不登校や問題行動等の課題に対応するため、児童生徒とその保護者及び教職員の相談役として、専門的な立場から支援するカウンセラーを学校の要請に応じて派遣する（派遣校32校）。

○メンタルフレンド派遣事業

不安、無気力及び学校生活上の影響等により不登校の状態にある呉市の児童生徒に対し、不登校児童生徒への理解と情熱を有する大学生等（メンタルフレンド）を派遣することにより、不登校児童生徒の自主性、社会性等の伸長を援助する。

○適応指導教室（つばき学級）

小・中学校の不登校児童生徒に対して、カウンセリング、集団生活への適応指導、学習の援助等を組織的、計画的に行うことにより、児童生徒の自立を促し、不登校問題の解決を図る。

＜開設場所＞中央教室（和庄1丁目2番13号 すこやかセンターくれ 4階）

延崎教室（阿賀南6丁目4番28号 延崎小学校内）

安浦教室（安浦町中央5丁目1番8号 安浦まちづくりセンター三津口分館内）

○呉市スクールサポーター活用事業

広島県警察本部長が委嘱した元警察官をスクールサポーターとして、学校に派遣し、教職員と共に指導に当たることで、問題行動の未然防止を図る。

7 学校給食

○ 学校給食実施状況

呉市では小学校36校と中学校26校で完全給食を実施している。

<方式別給食>

(平成28年5月1日現在)

形態	給食調理方式・献立	小学校	中学校	合計
完全給食	自校調理方式・共通献立	26校	0校	26校
	うち調理業務等業者委託	(8校)	(0校)	(8校)
	自校調理方式・単独献立	3校	2校	5校
	うち親子方式	(0校)	(1校)	(1校)
	共同調理場方式・単独献立(調理場毎) (調理場2施設)	7校	8校	15校
	デリバリー方式(選択制)・共通献立 (委託業者3者)	0校	16校	16校
合 計		36校	26校	62校

(注) 完全給食・・・パン又は米飯、副食及びミルクを供する給食

親子方式・・・他校の給食室で調理した給食を、給食施設のない学校へ運ぶ方式

<完全給食>

(平成28年5月1日現在)

学校・施設名		児童生徒数	給食予定回数	1食当たり給食費	
自校調理校	共同献立実施小学校26校	9,202人	193回	250円	
	川尻小学校	349人	193回	260円	
	安浦小学校	308人	196回	260円	
	安登小学校	117人	197回	260円	
	川尻中学校(親子方式)	157人	188回	300円	
	安浦中学校	220人	199回	300円	
学校給食共同調理場配送校	音戸	小学校4校	524人	198回	250円
		中学校5校	502人	198回	290円
	蒲刈	小学校3校	132人	199回	260円
		中学校3校	93人	196回	290円
デリバリー方式実施中学校16校		4,415人※	197回	300円	

※選択制のため、喫食率は約48%である。

IV 資料

1 呉市教育委員会の歩み

(1) 教育委員会の歴史

昭和27年11月1日	呉市教育委員会発足 教育委員会事務局機構 総務課 庶務係, 学事係, 経理施設係 指導課 教育指導係, 調査保健係 社会教育課 社会教育係, 体育係 指導主事8名を配置
昭和30年3月29日	教育委員会事務局庁舎を旧市警本部(今西通5丁目7番地)の庁舎に移転
昭和31年4月1日	教育委員会事務局機構一部改革 総務課 庶務係, 学事係, 施設係 指導課 教育指導係, 調査保健係 社会教育課 社会教育係, 体育係
昭和33年4月1日	白岳小学校設置
昭和34年4月1日	広島県呉豊栄高等学校設置
8月1日	教育委員会事務局機構一部改革 総務課 庶務係, 施設係 学校教育課 学事係, 教育指導係 社会教育課 庶務調査係, 社会教育係, 体育係 厚生課 調査保健係, 補導係
昭和35年5月31日	城南高等女学院廃校
昭和37年4月7日	中央公民館(市民会館)落成
4月13日	市役所新庁舎落成, 教育委員会事務局庁舎を市役所新庁舎内に移転
昭和38年3月31日	石内小学校を三坂地小学校に統合
昭和39年4月25日	体育館落成
昭和41年5月26日	教育委員会事務局機構一部改革, 教育次長制実施 総務課 庶務係, 施設係 学校教育課 学事係, 教育指導係 社会教育課 庶務調査係, 社会教育係 厚生課 調査保健係, 補導係 体育課 管理係, 体育係
6月14日	警固屋児童文化センター落成
6月15日	大空山青年の家落成
昭和42年1月10日	勤労者文化会館落成, 図書館本館を勤労者文化会館内に移転
3月17日	視聴覚ライブラリー設置(中央公民館内)
4月1日	市営プールを水道局から教育委員会に移管
7月3日	吉浦児童文化センター落成
昭和43年4月1日	公民館の各地区分館を各地区公民館に改正
7月20日	スポーツ会館落成
7月22日	阿賀児童文化センター落成
9月7日	宮原公民館落成
昭和44年8月9日	広青年教育センター落成
12月23日	中央公園整備事業のため音楽堂廃止
昭和45年4月1日	弓道場設置
10月7日	教育委員会事務局庁舎を旧商工会議所(中央2丁目8番8号)に移転

昭和46年 4月 1日	昭和西小学校及び昭和西小学校分校を廃止し、昭和西小学校及び昭和南小学校を設置
6月12日	昭和西公民館落成
10月 1日	教育委員会事務局機構一部改革 教育委員会室 総務係 管理課 庶務係, 施設係 学校教育課 学事係, 教育指導係, 生活指導係 社会教育課 庶務係, 社会教育係 保健体育課 庶務係, 体育指導係, 保健給食係 管理主事を配置
昭和47年 4月 1日	戸田小学校を仁方小学校に統合
5月 8日	天応公民館落成
昭和48年 4月 5日	山の手教育集会所開所
7月14日	郷原公民館落成
昭和49年 4月 1日	教育委員会事務局機構一部改革 教育次長 2人制 総務課 総務係 管理課 経理係, 施設係 学事課 学務係, 教職員係 指導課 教育指導係, 生徒指導係 社会教育課 社会教育係, 文化係 保健体育課 体育係, 保健給食係
8月 7日	皆実教育集会所開所
昭和50年 4月 1日	昭和南小学校の校名を昭和中央小学校に改め、昭和南小学校を設置
昭和52年 4月 1日	昭和北小学校設置
4月 1日	仁方運動広場完成
昭和53年 4月 1日	昭和北中学校設置
4月 1日	市長事務局所管の入船山記念館を教育委員会に移管
8月14日	広教育集会所開所
10月 1日	広武道場開館
昭和54年 3月26日	広公民館落成
4月 1日	教育委員会事務局機構一部改革 管理部 総務課 総務係 管理課 経理係, 施設係 保健体育課 体育係, 保健給食係 教育部 学事課 学務係, 教職員係 指導課 教育指導係, 生徒指導係 社会教育課 社会教育係, 文化係 同和教育指導室
4月 1日	小坪小学校を新築移転
昭和55年 5月15日	昭和東公民館新築移転
12月20日	温水プール落成
昭和56年 9月29日	警固屋公民館廃止
昭和57年 4月19日	財団法人呉市文化振興財団設立
5月16日	野外活動センター(つつじが丘キャンプ場)完成
6月30日	警固屋公民館設置
8月21日	美術館落成
昭和58年 4月 1日	教育委員会事務局出張所廃止

	4月30日	二川公民館新築移転
	4月30日	大空山体育館落成
昭和59年	2月1日	二河屋内練習場落成
	3月24日	財団法人呉市体育振興財団設立
	4月1日	情島中学校を大冠中学校に統合
	4月1日	昭和東小学校新築移転
	4月1日	白岳中学校設置
	4月16日	教育委員会事務局庁舎をつばき会館内に移転
	4月16日	視聴覚ライブラリーをつばき会館内に移転
	4月24日	スポーツ会館新築移転
	4月24日	弓道場新築移転
	4月24日	バレーボール場移転
	4月27日	つばき会館文化フロア落成
昭和61年	11月1日	勤労者文化会館廃止
	11月1日	中央図書館落成（新築移転）
	11月1日	広図書館設置
	11月8日	入船山記念館歴史民俗資料館（近世文書館）落成
昭和62年	4月1日	教育委員会事務局機構一部改革
		社会教育部 総務課 総務係 社会教育課 庶務係, 企画振興係, 文化係 社会体育課 体育振興係 同和教育指導室
		学校教育部 学校管理課 経理係, 施設係, 給食係 学事課 学務保健係, 教職員係 指導課 教育指導係, 生徒指導係
	10月1日	昭和図書館設置
	10月4日	昭和西公民館を新築移転し, 昭和公民館に名称変更
	10月4日	昭和体育館落成
昭和63年	4月1日	市長事務部局厚生部社会課から社会教育課へ青少年係を移管
		社会教育課 文化係, 企画振興係, 青少年係
平成元年	3月12日	昭和テニス場, エスキーテニス場完成
	10月20日	文化ホール落成
平成2年	4月1日	警固屋児童文化センター廃止
	4月1日	情島小学校休校
	4月1日	教育委員会事務局機構一部改革
		社会教育部 総務課 総務係 社会教育課 文化係, 企画振興係, 青少年係 社会体育課 体育振興係 国体・アジア大会準備室 同和教育指導室
		学校教育部 学校管理課 経理係, 施設係, 給食係 学事課 学務保健係, 教職員係 指導課 教育指導係, 生徒指導係
平成2年	5月26日	警固屋公民館落成
	5月26日	警固屋体育館落成
平成3年	6月25日	青少年補導センターを青少年指導センターに名称変更
	8月11日	弓道場（遠的）落成
平成4年	10月16日	阿賀公民館落成

平成5年4月1日	教育委員会事務局機構一部改革 社会教育部 総務課 総務係 社会教育課 文化係, 企画振興係, 青少年係 社会体育課 体育振興係 同和教育指導室 国体・アジア大会事務局 学校教育部 学校管理課 経理係, 施設係, 給食係 学事課 学務保健係, 教職員係 指導課 教育指導係, 生徒指導係
4月9日	美術館別館落成
11月23日	仁方公民館落成
平成6年4月1日	社会教育課に女性係を新設 社会教育課 文化係, 企画振興係, 青少年係, 女性係 国体・アジア大会事務局を国体事務局に名称変更
11月1日	国体・アジア大会事務局を国体事務局に名称変更
平成7年7月1日	吉浦児童文化センター廃止
平成8年3月31日	阿賀児童文化センター廃止
4月27日	入船山記念館リフレッシュオープン
平成9年2月16日	吉浦公民館落成
4月1日	教育委員会事務局機構一部改革 社会教育部 総務課 総務係, 企画係 生涯学習推進室 社会教育課 文化係, 青少年係, 女性係 スポーツ振興課 スポーツ振興係 同和教育指導室 学校教育部 学校管理課 経理係, 施設係, 給食係 学事課 学務保健係, 教職員係 指導課 生徒指導係, 教育指導係
平成10年4月1日	広島県呉豊栄高等学校を呉高等学校に名称変更
4月1日	大冠中学校休校
11月7日	宮原公民館落成
平成11年4月1日	教育委員会事務局機構一部改革 社会教育部 総務課 総務係, 企画係 生涯学習推進室 社会教育課 文化係, 青少年係, 女性係 スポーツ振興課 スポーツ振興係 学校教育部 学校管理課 経理係, 施設係, 給食係 学事課 学務保健係, 教職員係 指導課 生徒指導係, 教育指導係
平成12年4月1日	阿賀小学校新築移転
平成13年4月1日	教育委員会事務局機構一部改革 教育総務部 総務課 総務係 生涯学習課 社会教育係, 家庭教育係, 文化係 管理課 経理係, 施設係 スポーツ振興課 スポーツ振興係 学校教育部 学校教育課 庶務係, 教職員係, 教育指導係 学校安全課 保健給食係, 生徒指導係
4月1日	青少年指導センター内に教育相談センターを設置
4月1日	延崎小学校休校

平成14年11月1日	教育委員会発足50周年																		
平成15年3月8日	総合体育館（愛称「オークアリーナ」）落成																		
3月16日	郷原公民館落成																		
4月1日	安芸郡下蒲刈町を呉市に合併																		
平成16年4月1日	豊田郡川尻町を呉市に合併																		
12月1日	広青年教育センター及び広武道場廃止																		
平成17年3月20日	安芸郡音戸町，安芸郡倉橋町，安芸郡蒲刈町，豊田郡安浦町，豊田郡豊浜町，豊田郡豊町を呉市に合併																		
4月1日	吾妻小学校と上山田小学校を統合し，明立小学校を設置																		
4月1日	音戸西中学校休校，音戸中学校に統合																		
4月1日	宇和木小学校を倉橋小学校に統合																		
4月1日	入船山記念館を市長事務局に移管																		
4月1日	総合スポーツセンターオープン																		
4月1日	教育委員会事務局機構一部改革																		
	<table border="0"> <tr> <td>教育総務部</td> <td>総務課</td> <td>総務係</td> </tr> <tr> <td></td> <td>文化振興課</td> <td>社会教育係，文化係</td> </tr> <tr> <td></td> <td>施設課</td> <td>経理係，施設係</td> </tr> <tr> <td></td> <td>スポーツ振興課</td> <td>スポーツ振興係</td> </tr> <tr> <td>学校教育部</td> <td>学校教育課</td> <td>庶務係，教職員係，教育指導係</td> </tr> <tr> <td></td> <td>学校安全課</td> <td>保健給食係，生徒指導係</td> </tr> </table>	教育総務部	総務課	総務係		文化振興課	社会教育係，文化係		施設課	経理係，施設係		スポーツ振興課	スポーツ振興係	学校教育部	学校教育課	庶務係，教職員係，教育指導係		学校安全課	保健給食係，生徒指導係
教育総務部	総務課	総務係																	
	文化振興課	社会教育係，文化係																	
	施設課	経理係，施設係																	
	スポーツ振興課	スポーツ振興係																	
学校教育部	学校教育課	庶務係，教職員係，教育指導係																	
	学校安全課	保健給食係，生徒指導係																	
	教育改革推進室																		
10月24日	川尻東グラウンドの供用開始																		
平成18年4月1日	向小学校と蒲刈小学校を統合し，蒲刈小学校を設置																		
6月20日	豊浜ふるさと文化伝承館を設置																		
平成19年4月1日	二河小学校と五番町小学校を統合し，呉中央小学校を設置																		
4月1日	二河中学校の校名を呉中央中学校に改め，呉中央小学校と合わせて小中一貫教育校（愛称「呉中央学園」）として設置																		
4月1日	広公民館，広図書館新築移転																		
4月1日	豊中学校新築移転																		
11月1日	川尻グラウンド廃止																		
平成20年2月1日	音戸公民館新築移転																		
2月1日	音戸図書館設置																		
4月1日	辰川小学校，荒神町小学校及び片山小学校を統合し，荘山田小学校を設置																		
4月1日	教育委員会事務局機構一部改革																		
	<table border="0"> <tr> <td>教育総務部</td> <td>教育総務課</td> <td>総務企画係，教育改革係</td> </tr> <tr> <td></td> <td>文化振興課</td> <td>社会教育係，文化係</td> </tr> <tr> <td></td> <td>教育施設課</td> <td>経理係，施設係，給食係</td> </tr> <tr> <td></td> <td>スポーツ振興課</td> <td>スポーツ振興係</td> </tr> <tr> <td>学校教育部</td> <td>学校教育課</td> <td>小中一貫教育係，教職員係，教育指導係</td> </tr> <tr> <td></td> <td>学校安全課</td> <td>保健体育係，生徒指導係</td> </tr> </table>	教育総務部	教育総務課	総務企画係，教育改革係		文化振興課	社会教育係，文化係		教育施設課	経理係，施設係，給食係		スポーツ振興課	スポーツ振興係	学校教育部	学校教育課	小中一貫教育係，教職員係，教育指導係		学校安全課	保健体育係，生徒指導係
教育総務部	教育総務課	総務企画係，教育改革係																	
	文化振興課	社会教育係，文化係																	
	教育施設課	経理係，施設係，給食係																	
	スポーツ振興課	スポーツ振興係																	
学校教育部	学校教育課	小中一貫教育係，教職員係，教育指導係																	
	学校安全課	保健体育係，生徒指導係																	
平成21年4月1日	長郷小学校，警固屋小学校及び鍋小学校を統合し，警固屋小学校を設置																		
4月1日	警固屋中学校を警固屋小学校と合わせて小中一貫教育校（愛称「警固屋学園」）として設置																		
4月1日	豊浜学校給食共同調理場を蒲刈学校給食共同調理場に統合																		
平成22年4月1日	大入小学校を阿賀小学校に統合																		
4月1日	学校教育課の係を名称変更																		
	<table border="0"> <tr> <td>学校教育課</td> <td>学務係，教職員係，小中一貫教育指導係</td> </tr> </table>	学校教育課	学務係，教職員係，小中一貫教育指導係																
学校教育課	学務係，教職員係，小中一貫教育指導係																		

	4月1日	陸上競技場廃止及び二河公園多目的グラウンド設置
	12月1日	安浦図書館新築移転
平成23年	4月1日	音戸小学校と高須小学校を統合し、音戸小学校を設置
	4月1日	奥内小学校を波多見小学校に統合
	4月1日	渡子小学校、田原小学校、早瀬小学校及び明德小学校を統合し、明德小学校を設置
	4月1日	野路東小学校を内海小学校に統合
平成24年	4月1日	野路中切小学校を安登小学校に統合
	4月1日	小坪小学校と長浜小学校を統合し、広南小学校を設置
	4月1日	長浜中学校の校名を広南中学校に改め、広南小学校と合わせて小中一貫教育校（愛称「広南学園」）として設置
	11月1日	渡子多目的グラウンド設置
平成25年	4月1日	倉橋小学校、尾立小学校及び倉橋東小学校を統合し、倉橋小学校を設置
	4月1日	倉橋西中学校と倉橋東中学校を統合し、倉橋中学校を設置
	4月1日	倉橋小学校と倉橋中学校を合わせて小中一貫教育校（愛称「倉橋学園」）として設置
	4月1日	川尻東グラウンドを川尻グラウンドに名称変更
平成26年	4月1日	豊小学校と豊島小学校を統合し、豊小学校を設置
	4月1日	豊中学校と豊浜中学校を統合し、豊浜中学校を設置
	4月1日	倉橋学校給食共同調理場を音戸学校給食共同調理場に、豊学校給食共同調理場を蒲刈学校給食共同調理場に統合
	4月1日	呉市豊テニス場、呉市エスキーテニス場及び呉市安浦バスケットボール場を廃止
	4月1日	公民館をまちづくりセンターに移行
	4月1日	呉市生涯学習センターを設置（呉市つばき会館文化フロア及び呉市視聴覚ライブラリーを廃止）
平成27年	4月1日	教育委員会事務局機構一部改革 教育部 教育総務課 総務G、企画G 学校施設課 経理G、施設G、給食G 学校教育課 学務G、教職員管理G、小中一貫教育指導G 学校安全課 保健体育G、生徒指導G
平成28年	4月1日	落走小学校を吉浦小学校に、昭和東小学校を昭和中央小学校に統合し、並びに三津口小学校及び内海小学校を統合して安浦小学校を設置

(2) 歴代教育委員会委員

氏名	在職期間	備考
林谷太持	昭和27年11月1日～昭和30年4月1日	委員長:S27.11.1～29.11.11
平田清人	27年11月1日～31年9月30日	委員長:S29.11.12～31.7.2 (再任。S38.12.20～50.12.19後載)
久保乗海	27年11月1日～31年9月30日	
平岡惣五郎	27年11月1日～29年4月19日	
水野寅一	27年11月1日～31年9月30日	
中塩勇	27年11月1日～28年3月31日	教育長:S27.11.1～28.3.31
堀田正人	28年4月1日～31年9月30日	教育長:S28.4.1～31.9.30
上田シズ子	29年4月27日～31年9月30日	
木原頼三	30年5月24日～31年9月30日	委員長:S31.7.3～31.9.30
佐藤進	31年10月1日～35年9月30日	
柳原英	31年10月1日～38年9月30日	委員長:S31.10.1～35.10.4
武田甲斐人	31年10月1日～37年9月30日	委員長:S36.1.6～38.9.30

笠 上	31年10月 1日～	36年 9月30日	
松 田 忠	31年10月 1日～	35年 9月30日	教育長:S31. 10. 1～35. 9. 30
飯 島 丹一郎	36年 2月21日～	44年 2月20日	
大 沢 修 一	36年 2月21日～	43年 2月19日	教育長:S36. 2. 21～43. 2. 19
山 岡 正 人	36年12月26日～	39年 2月 8日	
越 智 房 子	38年 2月 7日～	46年 2月 6日	(再任。S46. 3. 25～50. 3. 24後載)
平 田 清 人	38年12月20日～	50年12月19日	委員長:S38. 12. 20～50. 12. 19
武 田 武 彦	39年 9月30日～	48年12月25日	
山 形 正 雄	43年 3月15日～	49年 4月 1日	教育長:S43. 3. 15～49. 4. 1
保 田 勲	44年 4月 2日～	52年 4月 1日	
越 智 房 子	46年 3月25日～	50年 3月24日	
大之木 精 二	49年 3月27日～	57年 3月26日	
中 津 善 三	49年 6月 1日～	56年 2月20日	教育長:S49. 6. 1～56. 2. 20
相 原 輝 子	50年 3月25日～	58年 3月24日	
林 水 月	51年 3月27日～	55年 3月26日	委員長:S51. 3. 29～55. 3. 26
岡 本 茂 雄	52年 9月26日～	60年 9月25日	委員長:S55. 3. 27～60. 9. 25
富 永 仁 示	55年 3月27日～	56年 3月31日	
有 田 義 雄	56年 4月 1日～	63年 3月26日	委員長:S60. 9. 26～63. 3. 26
清 田 内 匠	56年 4月 1日～平成元年 3月31日		教育長:S56. 4. 1～H1. 3. 31
三 宅 清兵衛	57年 3月27日～	元年 5月31日	委員長:S63. 3. 28～H1. 5. 31
細 川 菊 枝	58年 3月25日～	3年 3月24日	
赤 川 安 善	60年 9月26日～	5年 9月25日	委員長:H1. 6. 22～5. 9. 25
児 玉 鎧	63年 3月27日～	5年 5月31日	
白 井 哲 實	平成元年 4月 1日～	8年 3月31日	教育長:H1. 4. 1～8. 3. 31
神 津 善三朗	平成元年 6月16日～	8年11月25日	委員長:H5. 10. 19～8. 4. 22
前門戸 露 子	3年 3月25日～	7年 3月24日	
村 尾 禮三郎	5年 6月16日～	12年 3月26日	委員長:H8. 4. 23～12. 3. 26
鷹 橋 靖 幸	5年 9月26日～	13年 9月25日	委員長:H12. 3. 27～13. 9. 25
久保尾 信 子	7年 3月25日～	15年 3月24日	
森 功	8年 4月 1日～	15年 3月31日	教育長:H8. 4. 1～15. 3. 31
岡 秀 明	8年12月17日～	18年 3月26日	委員長:H13. 9. 26～18. 3. 26
佐々木 信 子	15年 3月25日～	19年 3月24日	
堀 久 眞 親	15年 4月 1日～	19年 3月31日	教育長:H15. 4. 1～19. 3. 31
水 野 善 親	19年 4月 1日～	21年 3月31日	
森 尾 敬 介	12年 3月27日～	現 在	委員長:H18. 3. 27～27. 3. 31
水 野 良 行	13年 9月26日～	現 在	
長谷川 晃	18年 3月27日～	26年 3月11日	教育長:H19. 4. 1～26. 3. 11
村 上 民 子	19年 4月 1日～	23年 3月31日	
船 尾 慎	21年 4月 1日～	現 在	
香 川 治 子	23年 4月 1日～	現 在	
工 田 隆	26年 3月27日～	27年 3月31日	教育長:H26. 3. 27～27. 3. 31

(3) 歴代教育委員会委員長

氏 名	在 職 期 間	備 考
林 谷 太 持	昭和27年11月 1日～昭和29年11月11日	
平 田 清 人	29年11月12日～ 31年 7月 2日	
木 原 頼 三	31年 7月 3日～ 31年 9月30日	
柳 原 英	31年10月 1日～ 35年10月 4日	
武 田 甲斐人	36年 1月 6日～ 38年 9月30日	
平 田 清 人	38年12月20日～ 50年12月19日	
林 水 月	51年 3月29日～ 55年 3月26日	

岡本茂雄	55年 3月27日～	60年 9月25日
有田義雄	60年 9月26日～	63年 3月26日
三宅清兵衛	63年 3月28日～	平成元年 5月31日
赤川安善	平成元年 6月22日～	5年 9月25日
神津善三朗	5年10月19日～	8年 4月22日
村尾禮三郎	8年 4月23日～	12年 3月26日
鷹橋靖幸	12年 3月27日～	13年 9月25日
岡秀明	13年 9月26日～	18年 3月26日
森尾敬介	18年 3月27日～	27年 3月31日

(4) 歴代教育委員会教育長

氏名	在職期間	備考
中塩勇	昭和27年11月 1日～昭和28年 3月31日	
堀田正人	28年 4月 1日～ 31年 9月30日	
松田忠	31年10月 1日～ 35年 9月30日	
大沢修一	36年 2月21日～ 43年 2月19日	
山形正雄	43年 3月15日～ 49年 4月 1日	
中津喜三	49年 6月 1日～ 56年 2月20日	
清田内匠	56年 4月 1日～平成元年 3月31日	
白井哲實	平成元年 4月 1日～ 8年 3月31日	
森功	8年 4月 1日～ 15年 3月31日	
堀久真	15年 4月 1日～ 19年 3月31日	
長谷川晃	19年 4月 1日～ 26年 3月11日	
工田隆	26年 3月27日～ 27年 3月31日	
工田隆	27年 4月 1日～ 28年 3月31日	
中村弘市	28年 4月 1日～ 現在	

2 附属機関委員

○呉市立小学校及び中学校通学区域審議会委員

(任期：平成27年7月1日から平成29年6月30日まで)

市議会の議員	谷本 誠一	久保 東	中原 明夫
	渡辺 一照	加藤 忠二	
P.T.A.代表	岡田 快之	長井 久美	
自治会代表	神田 晃典	伊藤 圭一	
学識経験者	品川 美保子	松田 恭尚	中野 光明
	前山 薫	奥 先 楓	
市長事務部局の職員	木坂 修	品川 裕一	下山 義夫
市教育委員会事務局の職員	寺本 有伸		

○呉市文化財保護委員会委員

(任期：平成28年4月20日から平成30年4月19日まで)

学識経験者	岡本 二郎	小阪 敏和	澤登 宜久
	鈴木 盛久	千田 武志	中山 富廣
	松下 宏	吉野 由紀夫	

○呉市社会教育委員

(任期：平成27年7月1日から平成29年6月30日まで)

学校教育の関係者	折出 浩一	竹上 和徳	矢野 修嗣
各種団体の代表者	川畑 勝之	松本 桂子	古江 由紀枝
	石原 純子	原 俊三郎	岡田 快之
	曾根 誠治	三戸 初人	土本 敏明
	松居 あおい	伊藤 富二江	
学識経験者	鷹尾伏 彪	田尻 康人	

○呉市伝統的建造物群保存地区保存審議会委員

(任期：平成27年6月1日から平成29年5月31日まで)

各種団体の代表者	須賀 佳久	長本 憲	築山 トヨコ
	尾藤 良	藤田 芳穂	村尾 征之
学識経験者	藤田 盟児		

○呉市立図書館協議会委員

(任期：平成27年7月1日から平成29年6月30日まで)

学校教育関係者	徳本 ひとみ	濱田 一路	矢野 修嗣
社会教育関係者	佐藤 光子		
家庭教育の向上に資する活動を行う者	伊藤 富二江		
学識経験者	川中 みちる	小林 いづみ	竹畠 克子
	吉村 律子		

○呉市立美術館運営審議会委員

(任期：平成27年7月1日から平成29年6月30日まで)

学校教育関係者	山高正樹	徳本文夫	小路口真理美
社会教育関係者	大之木精二		
学識経験者	原田佳子	村上勇	枝廣瑤子
	前川義春	佐藤光子	中野正氣

○呉市いじめ問題調査委員会委員

(任期：平成28年7月1日から平成30年6月30日まで)

学識経験者	財満義輝	臨床心理士	村上雅彦
弁護士	相原新太郎	社会福祉士	二川英二
医師	寺本勝哉		

3 関係団体

(平成28年6月1日現在)

団体名	所在地	理事長等名
公益財団法人 呉市文化振興財団	中央3丁目10番1号 呉市文化ホール内	理事長 明神博
公益財団法人 呉市体育振興財団	二河町1番8号 呉市スポーツ会館内	理事長 堀口勝哉
公益財団法人 蘭島文化振興財団	下蒲刈町下島2361番地の7	理事長 渡邊理一郎
公益財団法人 安浦町生涯学習振興財団	安浦町中央4丁目3番2号 呉市安浦公民館内	代表理事 田中敏弘
一般財団法人 倉橋まちづくり公社	倉橋町431番地 桂浜温泉館内	理事長 森本勝利

4 その他

(1) 呉市内大学・短期大学・高等専門学校（平成28年5月1日現在）

学 校 名	所 在 地	校 長 等 名	学 科 名	学 生 数 (人)
広島文化学園大学 社会情報学部 看護学部	[郷原キャンパス] 郷原学びの丘 1丁目1番1号	学 長 田中 宏二	グローバルビジネス学科	196
			社会情報学科 健康福祉学科	212
	[阿賀キャンパス] 阿賀南2丁目 10番3号		看護学科 看護学研究科	565
			博士（後期）課程 博士（前期）課程	14 5
広島国際大学 工学部 看護学部 薬学部 医療栄養学部 専攻科	広島新開5丁目 1番1号	学 長 焼廣 益秀	建築学科	1
			住環境デザイン学科	5
			情報通信学科	7
			看護学科	508
			薬学科	792
			医療栄養学科 助産学専攻科	184 9
広島文化学園短期大学 呉 阿賀サテライト キャンパス	阿賀南2丁目 10番3号	学 長 田中 宏二	コミュニティ生活学科	1
呉工業高等専門学校	阿賀南2丁目 2番11号	校 長 森野 数博	<本科> 機械工学科 (207) 電気情報工学科 (211) 環境都市工学科 (216) 建築学科 (214) <専攻科> プロジェクトデザイン工学専攻 (23) 機械電気工学専攻 (15) 建設工学専攻 (11)	848 (207) (211) (216) (214) 49 (23) (15) (11)

(2) 呉市内特別支援学校（平成28年5月1日現在）

学 校 名	所 在 地	校 長 名	学 科 名	学 生 数 (人)
広島県立 呉南特別支援学校	阿賀中央5丁目 13番71号	校長 古谷 晶江	幼 稚 部	7 (男 7) (女 0)
			小 学 部	48 (男 30) (女 18)
			中 学 部	31 (男 21) (女 10)
			高 等 部	49 (男 29) (女 20)
広島県立 呉特別支援学校	焼山北3丁目 22番1号	校長 東内 桂子	小 学 部	30 (男 22) (女 8)
			中 学 部	25 (男 13) (女 12)
			高 等 部	76 (男 54) (女 22)

(3) 呉市内高等学校 (平成28年5月1日現在)

ア 公立全日制

学校名	所在地	校長名	学科名	生徒数(人)		
				総数	男	女
呉	阿賀中央5丁目 13番56号	矢野 修嗣	総合学科	475	174	301
広	広大新開3丁目 6番44号	田中 清裕	普通科	598	280	318
呉宮原	宮原3丁目 1番1号	藤本 秀穂	普通科	592	256	336
呉三津田	山手1丁目 5番1号	小路口 真理美	普通科	576	293	283
呉昭和	焼山町字山の神	中野 和子	普通科	265	93	172
音戸	音戸町北隠渡 1丁目1番1号	栗田 正弘	普通科	133	63	70
呉工業	阿賀北2丁目 10番1号	前原 廣榮	工業科 (機械科) (電気科) (電子機械科) (材料工学科)	509 (208) (110) (109) (82)	457 (201) (103) (101) (52)	52 (7) (7) (8) (30)
呉商業	広古新開4丁目 1番1号	飯田 恵美子	商業科 会計科 情報処理科	115 120 239	25 46 90	90 74 149

イ 公立定時制

学校名	所在地	校長名	学科名	生徒数(人)		
				総数	男	女
広	広大新開3丁目 6番44号	田中 清裕	普通科	25	15	10
呉三津田	山手1丁目 5番1号	小路口 真理美	普通科	33	15	18
呉工業	阿賀北2丁目 10番1号	前原 廣榮	工業科 (機械科) (電気科)	53 (34) (19)	48 (30) (18)	5 (4) (1)

ウ 私立

学校名	所在地	校長等名	学科名	生徒数(人)		
				総数	男	女
清水ヶ丘	青山町2番1号	谷 健二	普通科 商業科	286 69	— —	286 69
呉港	広大新開3丁目 3番4号	福田 薫	普通科 機械科 電気情報科	303 346 118	222 346 118	81 — —
呉青山	青山町2番1号	助友 正和	普通科	144	57	87

(4) 呉市内私立中学校 (平成28年5月1日現在)

学校名	所在地	校長等名	学科名	生徒数(人)		
				総数	男	女
呉青山	青山町2番1号	助友 正和	—	83人	47人	36人

(5) 呉市内幼稚園 (平成28年5月1日現在)

ア 公立幼稚園

番号	幼稚園名	所在地	園児数(人)
1	ゆたか幼稚園	豊町大長4783	15
	豊島幼稚園	(平成28年4月1日から休園)	

イ 私立幼稚園

番号	幼稚園名	所在地	園児数(人)
1	阿賀中央幼稚園	阿賀中央6丁目13-3	56
2	呉中央幼稚園	広古新開2丁目2-15	96
3	山手幼稚園	山手1丁目2-6	39
4	せんとく幼稚園	中通2丁目6-18	48
5	聖慈幼稚園	海岸3丁目5-41	48
6	みのり幼稚園	吉浦中町2丁目8-28	50
7	ひかり幼稚園	上山田町2-28	89
8	善通寺幼稚園	広中新開2丁目2-10	432
9	呉あそか幼稚園	清水2丁目1-26	154
10	至心幼稚園	郷町4-25	44
11	宝徳幼稚園	阿賀北7丁目20-15	75
12	白鳩幼稚園	仁方棧橋通6-23	24
13	天応めぐみ幼稚園	天応西条1丁目3-12	39
14	明德幼稚園	海岸3丁目11-14	73
15	焼山こぼと幼稚園	押込西平町29-84	290
16	わかば幼稚園	仁方本町2丁目2-7	54
17	焼山フタバ幼稚園	焼山中央1丁目6-22	74
18	桜ヶ丘幼稚園	焼山桜ヶ丘2丁目6-28	119
19	西方寺幼稚園	東中央2丁目4-14	56
20	やよい幼稚園	広文化町1-52	139
21	とくふう幼稚園	広本町3丁目15-24	201
22	花の木幼稚園	焼山中央3丁目17-23	45
23	昭和幼稚園	梶原町638-2	56
24	焼山みどり幼稚園	焼山東1丁目19-17	95
25	スカウトランドひまわり幼稚園	中央5丁目12-18	100
26	川尻光幼稚園	川尻町森2丁目5-32	79
27	安浦幼稚園	安浦町内海北1丁目10-16	103
合 計			2,678

5 教育施設所在地略図

- 公立小学校
- 公立中学校
- 私立中学校、公私立高等学校、大学
公立幼稚園
- 社会教育施設、スポーツ施設等

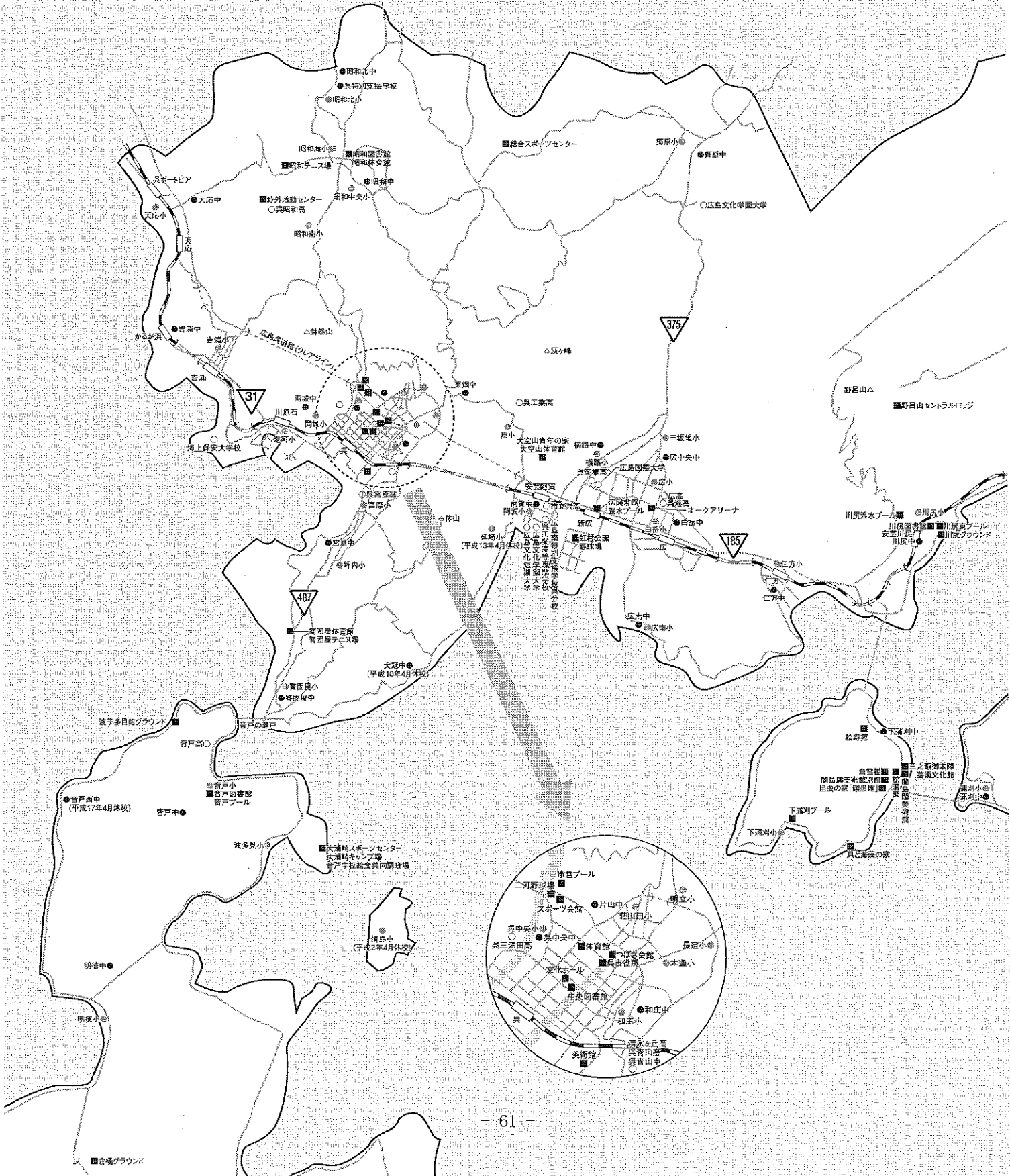

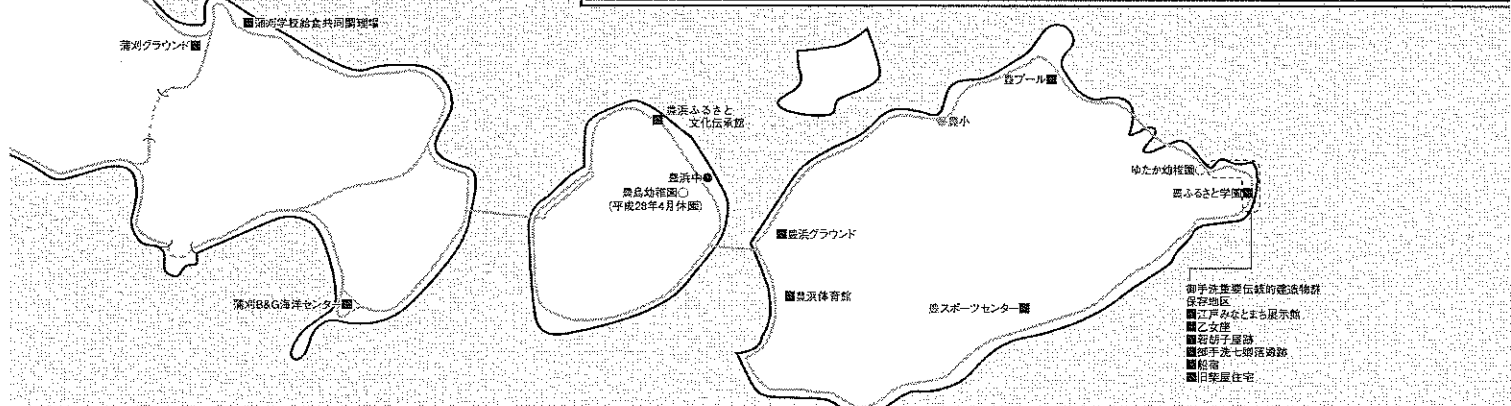

- 御手洗屋敷伝説的建造物群保存地区
- 乙女座
- 御手洗七郎活蝋燭
- 御手洗七郎活蝋燭
- 御手洗七郎活蝋燭
- 御手洗七郎活蝋燭
- 御手洗七郎活蝋燭

呉市歌

議決 昭和3年12月24日

制定 昭和3年12月27日 告示第209号

呉市歌

M.M.=112

1 大和島根の瀬戸の海に
 久遠の光仰ぐ国
 あゝ新潮の高鳴りに
 天翔りゆく鳳や
 呉市 呉市 大呉市

2 二河の流れいや浄く
 灰が雄峰のいや高き
 めぐしき自治のわが呉市
 愛と正義の光あり
 呉市 呉市 大呉市

3 聴け芸陽の天高く
 愛国の鐘鳴り響く
 こゝぞわれらの理想の地
 共に讃へむ大呉市
 呉市 呉市 大呉市

藤井清水氏 作曲
 野口雨情氏 共選
 藤沢衛彦氏 作歌
 松本清氏 作歌

平成28年度教育要覧 呉の教育

編集・発行 呉市教育委員会

呉市中央4丁目1番6号

電話(0823)25-3444

<http://www.city.kure.lg.jp/~kyoui/>

(再生紙使用)