

# 市政だより くれ 5

令和6年  
(2024)  
4月10日発行  
vol. 879

今年度の予算、  
決まったよ！





令和6年度 呉市の予算額

会計	内容	予算額
一般会計	税金などをもとに、教育、福祉、消防、都市基盤整備などの事業を行うものです。	1,089億6,000万円 (前年度比2.5%増)
特別会計 (15会計)	特定の収入で事業(国民健康保険、後期高齢者医療、介護保険、港湾整備など)を行うものです。	520億6,226万円 (前年度比6.0%減)
公営企業会計 (4会計)	サービスを利用した人の料金収入などで事業(病院、水道、工業用水道、下水道)を行うものです。	280億5,245万円 (前年度比15.2%増)

一般会計は、小・中学校における空調整備の進捗により教育費が減少した一方で、大和ミュージアムの大規模リニューアルの実施や、社会福祉施設などの整備に対する助成の増額などにより、これまでで最大の予算規模となっています。

一般会計の中身は？

歳入 (1,089億6,000万円)		歳出 (1,089億6,000万円)	
その他の収入 53億1,700万円	貸付金の返還金や預金利息など	その他の経費 48億700万円	貸付金や将来のために積み立てるお金など
市債 133億5,600万円	主に公共事業の財源として長期に借り入れるお金	投資的経費 など 190億2,200万円	道路や公共施設などの整備・修繕に必要なお金
繰入金 19億9,800万円	積み立てていた貯金から引き出すお金など	繰出金 など 182億8,500万円	国民健康保険事業、下水道事業などに必要なお金
国庫支出金 など 317億8,400万円	公共事業や福祉事業などを行うため、国や県から交付されるお金	物件費 137億700万円	消耗品など事業を行う上での事務的な経費
地方交付税 227億円	全国どこでも同じサービスが受けられるよう、地方固有の財源から配分されるお金	公債費 113億2,000万円	公共事業などの財源として借り入れた市債の返済に必要なお金
市民税 など 338億500万円	皆さんが市に納めた市民税や固定資産税など	扶助費 245億5,100万円	児童手当や生活保護費など福祉に必要なお金
		人件費 172億6,800万円	市職員の給料や退職金など

歳入のポイント：デジタル田園都市国家構想交付金の活用による国庫支出金の増や、大和ミュージアムの整備に伴う市債の増など

歳出のポイント：大和ミュージアムの整備や、社会福祉施設などの整備に対する助成に伴う投資的経費の増など

その使いみちは？

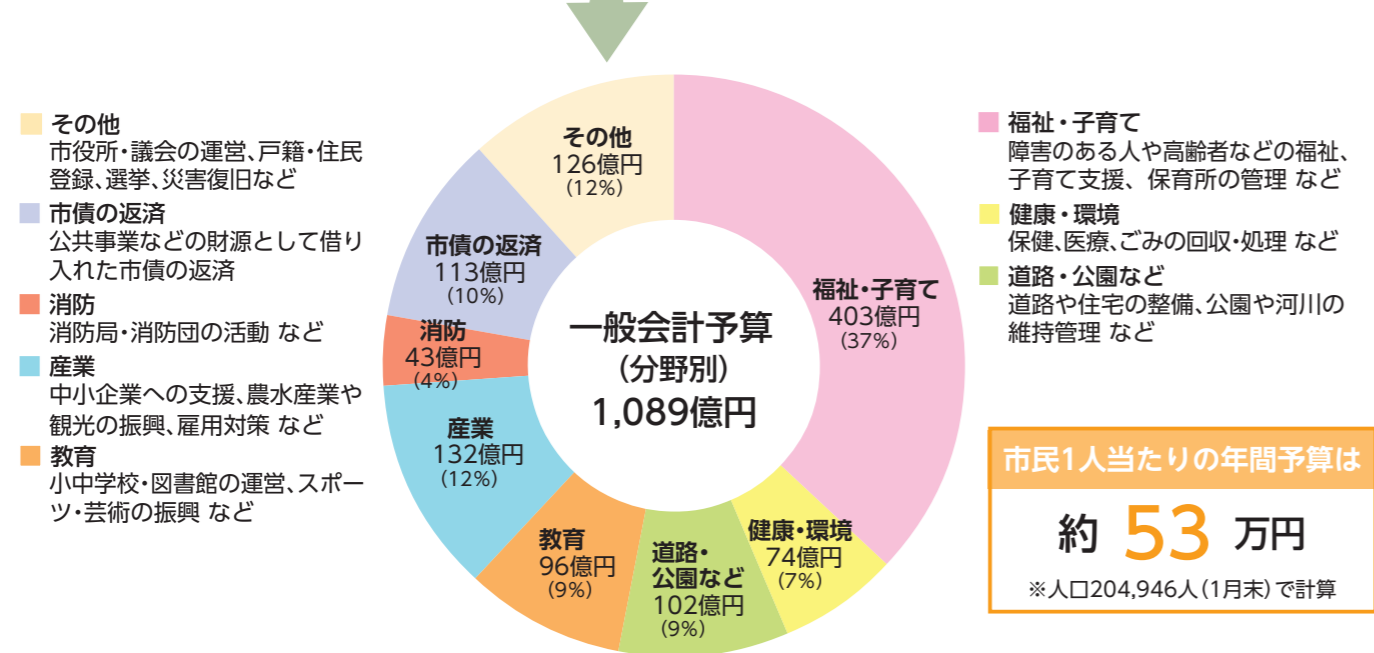

特集

～呉市の未来を切り拓く～

# 呉市の令和6年度予算

第5次呉市長期総合計画に掲げる将来都市像の実現を目指して、幸せな呉市のための施策を積極的に実施していく令和6年度予算。私たちの暮らしにつながっている「市の予算」を紹介します。



私たちのまちの未来の姿

- 質の高い生活が実現される **スマートシティ**「くれ」
- 新たなチャレンジ**でビジネスチャンスを生み育てる「くれ」
- 都会にはない心地よい暮らしが **人々を惹きつける**「くれ」
- 災害に屈しない **強靱**なまち「くれ」
- SDGs (持続可能な開発目標) を通して **豊かな未来**を創る「くれ」





# そのほか「将来都市像」の実現に向けた、 8つの政策分野における主な取り組み

新規事業を中心に、各政策分野における今年度の取り組みを紹介します。

**子育て・教育分野**

**子どもの居場所づくりと学びの環境づくり**

- ・こどもまんなかキャンペーン
- ・放課後児童会にICTを導入
- ・こども誰でも通園制度(仮称)の試行
- ・教育のデジタル化
- ・スクールカウンセラーの配置

**市民生活・防災分野**

**暮らしの安心と災害への備え**

- ・地域おこし協力隊員の受け入れ
- ・自転車用ヘルメットの購入助成
- ・パートナーシップ制度の導入検討
- ・天応西条第2公園の整備、中央公園の防災整備
- ・高機能消防指令センターの改修
- ・合併20周年記念事業の実施

**産業分野**

**新たなビジネスへの挑戦**

- ・脱炭素経営の促進、脱炭素化技術の研究開発支援
- ・呉産品活用ビジネスチャレンジ応援事業
- ・環境配慮型農業の推進
- ・豊かな海の再生に向けた取り組み
- ・日鉄呉地区跡地利活用調査

**環境分野**

**豊かな環境を次の世代へ**

- ・太陽光発電システムの設置助成
- ・省エネ家電の購入促進
- ・港湾脱炭素化推進計画の策定
- ・まちづくりセンターへの太陽光発電設備導入
- ・農林道、港湾・漁湾施設照明のLED化
- ・クリーンセンターくれの施設更新

**福祉保健分野**

**誰もが自分らしく暮らせるまちへ**

- ・複雑・複合化した福祉課題への重層的な取り組み
- ・初期救急医療体制の確保
- ・がん患者医療用補正具などの購入費用助成
- ・習慣化アプリを利用したフレイル予防

**文化・スポーツ・生涯学習分野**

**文化・スポーツ・学びの機会創出**

- ・御手洗の歴史ある町並みの魅力向上
- ・スポーツ施設の再整備の推進
- ・鶴岡一人記念球場の大規模改修(カープ2軍戦の開催誘致活動の推進)
- ・シシンヨーオークアリーナの施設更新
- ・まちづくりセンターの空調改修

**都市基盤分野**

**安全で快適に暮らせるまちへ**

- ・既存盛土の現況調査
- ・JR安芸川尻駅のバリアフリー化
- ・道路等損傷通報システムの導入
- ・公園トイレのバリアフリー化
- ・RORO船導入に係る阿賀マリノポリス地区の整備
- ・水道管路の更新及び耐震化の推進

**行政経営分野**

**スマートシティくれへの第一歩を**

- ・主要20業務の情報システムの標準化対応
- ・BPR(業務改革)の推進
- ・「スマートチャレンジくれ」の実施
- ・職員採用の取り組み強化

“未来の呉”について  
一緒に考えてクレ!

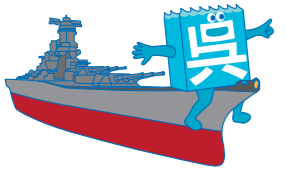

詳しくはこちら



## 第5次呉市長期総合計画とは

令和3年度～12年度までの10年間を見据えた、市の総合的な運営指針。各政策分野で策定する各種計画の最上位に位置しており、「将来都市像」などを定めています。また、小学生を対象とした長期総合計画の子ども版を作成しており、計画を理解してもらい、呉について学び、将来を考える機会も作っています。

子育て世代に  
優しいまちに

# 諸課題に立ち向かい、 未来を切り拓く投資

令和6年度は、次の6つの取り組みを中心に、8つの政策分野で未来を見据えた投資を行うことで、将来都市像「誰もが住み続けたい、行ってみたい、人を惹きつけるまち『くれ』」の実現を目指します。

## ◆令和6年度予算における6つのポイント



**1 企業立地・呉駅周辺地域総合開発の推進**

**企業立地の推進**  
呉市総合スポーツセンターの産業団地への転換など、企業立地を推進

**呉駅周辺地域総合開発の推進**  
呉駅周辺地域総合開発を推進し、呉駅の交通ターミナル整備に向けた、市所管物件の解体や移設などを実施し、新しい建物スマートシティへの第一歩に



▲解体が進む旧そごう呉店

**2 子育て・教育環境の充実**

**病児・病後児保育の充実**  
令和6年4月から病児・病後児対応型施設の利用料を無償化し、利用手続をICT化するとともに、体調不良児対応型施設を新たに11カ所開設  
令和6年秋頃には、病児・病後児対応型施設を中央地区で新たに2カ所開設

**学校の耐震化・トイレの洋式化**  
安全な教育環境を確保するために、学校の耐震化を進めるとともに、トイレの洋式化率を向上

**温かい中学校給食**  
小学校給食施設を順次改修し、温かい中学校給食を実現

**3 海洋文化都市の実現**

**呉市・広島大学Town&Gown構想の推進**  
広島大学・海上保安大学校・笹川平和財団と連携し、海洋・海事でのDX・GXや、アジアにおける新たな拠点づくりなど、「海洋文化都市くれ」の実現をめざす



▲「呉市・広島大学Town&Gown構想 海洋文化都市くれ推進協議会」設立総会

**4 大和ミュージアムのリニューアル**

**大和ミュージアムの大規模リニューアル**  
博物館としてのさらなる魅力向上を図るため、大和ミュージアムの設備改修や、施設及び展示の大規模リニューアルを実施

**「呉・大博覧会」の開催**  
大和ミュージアムの休館対策として、1/10大和の館外からの見学環境整備や仮展示室の設置、特別企画展の開催、各種イベントの拡充など



▲大和ミュージアム

**5 にぎわい空間の創出**

**幸町地区総合整備の推進**  
青山クラブ・桜松館、呉市立美術館、入船山記念館が集積する幸町地区全体の魅力向上を目指して、歴史・文化・芸術の拠点として整備するため、総合整備方針の策定に向けた検討を実施

**ウォーカブルな空間づくり**  
蔵本通りや堺川両岸の中央公園一帯の公共空間を、居心地良く歩きたくなる「ウォーカブルな空間」へと再構築するに当たり、ワークショップなどを実施

**6 引き続き、当たり前の日常を  
笑顔で暮らせるために**

**いきいきパスの新乗車券システムへの移行**  
広島電鉄が令和6年度末にPASPYを廃止して、新たな乗車券システムへの移行を予定していることに伴い、いきいきパス(敬老・障害者)利用者が、引き続き優待運賃でバスが利用できるよう対応

**認知症と共に生きるまち(認知症パッケージ事業)の推進**  
認知症に対する偏見解消や早期受診などにつながるよう、検診や生活支援など従来の取り組みを拡充





## ご当地キャラ祭 ～キャラがつなく みんなの笑顔～

イベント

問 秘書広報課 ☎ 25-3560

全国各地から『呉氏』と仲良しな約50ものご当地キャラクターが呉に大集合！元気いっぱいのキャラステージや、呉ならではの飲食ブースも目白押し。楽しく学べる「防災企画」も実施します。

今年も呉から全国に「笑顔」と「元気」を届けます！

日時 5/11(土)・12(日)10:00～15:00

場所 大和波止場(宝町5-20)

※来場の際は公共交通機関を利用してください。



## みなと祭

問 呉まつり協会(呉商工会議所内) ☎ 21-0151

イベント

日時 4/29(祝)10:00～17:00 場所 蔵本通り・れんがどおり一帯

### ステージ行事

- 海上自衛隊呉音楽隊演奏
- ジャズダンス ほか

### バザール(10:00～)

- ゆめみらい広場(市役所駐車場) 呉港高等学校によるミニSLのデモンストレーション・作品展示、自動車の展示、献血コーナーなど
- 花の広場 昆虫コーナーほか、各種バザールコーナー
- 楓橋 グルメコーナー
- こもれび広場 各種バザールコーナー
- 図書館前 みなと祭交番、広島看護協会呉支部による健康相談 など
- 芸術の広場 演奏をバックに世界各国の料理や飲み物を味わえる国際村
- 集いの広場 ふれっくす・すてーしょん(ステージ行事など)
- れんごう広場(ふれあい広場) フリーマーケット、お楽しみ抽選会 など

### パレード(14:00、市役所前スタート)

海上自衛隊呉音楽隊の演奏に始まり、消防団によるはしご乗りの公開演技、パワフルでエネルギッシュな踊りなど市民参加による総勢約2,000人の大パレードです。

### ●議員と巡る 議事堂探訪ツアー (11:00～12:00)

集合 市役所1階 見学場所 議場、協議会室、委員会室、議会図書室  
料金 無料 ※事前申し込み不要

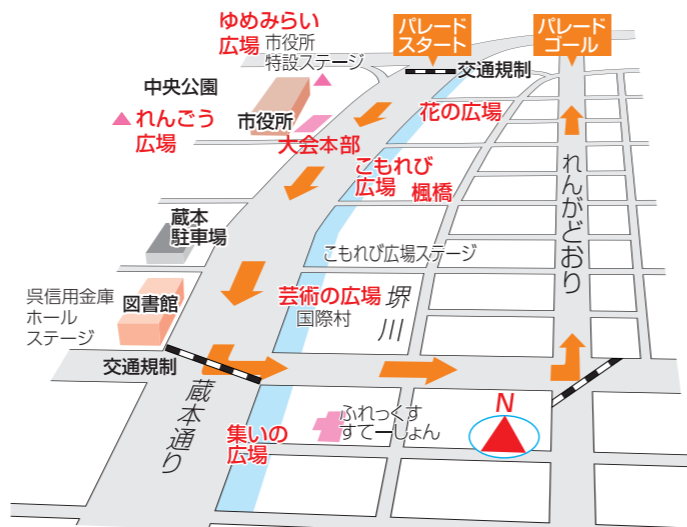

※蔵本通り一帯は、当日交通規制を行います。市役所駐車場は駐車できません。公共交通機関を利用してください。また、行事や時間を変更する場合があります。

問 議会事務局 ☎ 25-3246



## 市の3月補正予算が決まりました

問 財政課 ☎ 25-3278

### 補正予算の規模

総額 1億6,358万円

3月補正予算は、令和6年度当初予算と一体的に実施する事業のほか、早急に措置が必要となった経費の追加及び事業費の減額を対象とします。

### 補正予算の主な内容

#### 令和6年度当初予算と一体的に実施する事業 (101,045千円)

原油価格・物価高騰等に対応するための事業再編等に取り組む、市内の中小企業・小規模企業者への国補助の上乗せ助成について、資材不足などによる事業進捗の遅れにより国の補助決定ができていないことから、補正予算で改めて予算措置する経費

#### 事業費の確定により増額する事業 (412,538千円)

広島県後期高齢者医療広域連合への負担の増額や、バス路線を維持していくために必要となるバス運行事業者への追加助成などに要する経費

#### 事業費の確定により減額する事業 (△350,000千円)

新型コロナウイルス感染症対策に係る扶助費等を減額

3月補正予算では、66事業について繰越明許費の追加および変更を行い、令和6年度に実施する予定です。また、上水道事業建設改良費出資事業について、事業費の補正に伴う地方債の限度額の変更を行います。

### 《今月の注目記事》

目次

- 9 病児・病後児保育利用料変更とWEB申込スタート/宅配ボックス設置費補助金/くれオーク賞 など
- 22 見た目によらず、ぶちうまい! 呉おこぜフェア2024 など
- 23 カメラトピックス まちわびた春の訪れ
- 24 初めての人歓迎! 「音戸の舟唄」入門講座/ミュージカル「この世界の片隅に」 など
- 32 連載コラム 呉で輝く若者たち

くらし	9ページ	募集	13
相談	17	そのほか	19
イベント	22	子ども広場	23
自分みがき	24	芸術・文化	26
すこやか健康	28	スポーツ	29

## 呉市公式観光サイトがオープンしました!

そのほか

問 観光振興課 ☎ 25-3309



観光に特化した「くれとりっぶ」がオープンしました。呉の10の魅力、おすすめトピックス、モデルコース、アクセスランキング、AIによるおすすめ機能など、観光情報を楽しみながら検索する機能が満載です。これを見れば呉のことがわかる! ぜひ活用してください。



▲くれとりっぶはこちら



イベント

# 海上自衛隊呉基地・艦艇ごとのカレーが味わえる！ 呉海自カレー2024

問 観光振興課 ☎25-3309  
(呉海自カレー・呉グルメ実行委員会事務局)

期間：2024年4月1日～2025年3月31日

**引換期間：2025年4月4日(金)19時まで**  
【参加方法】 提供店舗で呉海自カレーを食べてオリジナルロゴシールを集めよう！集めたシールの枚数に応じて、もれなくプレゼントがもらえます。

【プレゼント引換場所】 呉市観光案内所  
(宝町1-16 呉駅構内2階・☎23-7845・9:00～19:00)

プレゼントは「呉海自カレー10周年」、「呉地方隊創設70周年」のロゴマーク入り！

シール  
2枚



呉海自カレー  
オリジナル  
缶バッジ

シール  
5枚



呉海自カレー  
オリジナル  
クリアファイル

シール  
15枚



呉海自カレー  
オリジナル  
Tシャツ  
※サイズはL、3Lの2種類

10周年記念  
で復活！！

全店舗達成すると…  
1年目に好評だったプレゼントが復活  
呉海自カレーオリジナル  
(シリアルナンバー入り)  
**テッパン  
プレゼント！**



**全店舗達成者だけの  
海上自衛隊体験**

- 現役海上自衛官による艦艇の説明付きガイド
- 現役海上自衛隊給養員調理の「海自カレー」の食事
- 艦艇をバックに記念撮影

【開催日】 ①令和6年10月頃 ②令和7年5月頃  
【定員】 各回20人  
【場所】 海上自衛隊呉基地  
【対象者】 ①令和6年4月～8月の全店舗達成者 ②令和6年9月～令和7年3月の全店舗達成者  
【料金】 500円程度 (カレー食材費)

店 舗	場 所	艦船・部隊
seaside café ALPHA	倉橋町	護衛艦いなづま
シーサイドカフェ BEACON	宝町	護衛艦さみだれ
呉阪急ホテル カフェダイニング「イルマール」	中央	護衛艦うみぎり
クレイトンベイホテル 「CAKES & ALE」 (旧：ソーニョ・コートダジュール)	築地町	護衛艦かが
県民の浜 レストランあび	蒲刈町	護衛艦あぶくま
居酒屋 利根 本店	本町	護衛艦とね
クレイトンベイホテル「呉瀟」	築地町	補給艦とわだ
三河屋珈琲 呉中通店	中通	掃海母艦ぶんご
呉ハイカラ食堂	宝町	潜水艦そうりゅう
CALM CAFÉ (カームカフェ)	中通	潜水艦はくりゅう
りゅう	中央	潜水艦けんりゅう
居酒屋デ食堂ナリ。ロナンジャロ?	本通	潜水艦じんりゅう

店 舗	場 所	艦船・部隊
呉阪急ホテル ロビーラウンジ「カスカード」	中央	潜水艦いそしお
港町珈琲店	昭和町	潜水艦くろしお
クレイトンベイホテル 「ヴェール・マラン」	築地町	練習艦かしま
Ngon Vietnamese Restaurant&Bar	本通	練習艦はたかぜ
呉カントリークラブ	安浦町	練習潜水艦まきしお
無垢 入船の宿	本通	輸送艦おおすみ
かつちゃん	中通	輸送艦しもきた
グリーンヒル郷原 レストラン城山	郷原野路の里	輸送艦くにさき
呉森沢ホテル「ボア・マレー」	本町	訓練支援艦くろべ
お好み焼き 多幸膳	中通	呉基地業務隊



## くらし

### 病児・病後児保育利用料変更とWEB申込スタート

病児または回復期の生後6か月から小学6年生までの児童を一時的に預かります。登録・予約はウェブで申請してください。利用方法など、詳しくは「くれ子育てねっと」で確認できます。

**利用料** 無料（食事代別）  
※市外の施設は、施設ごとに利用料が異なります。

**登録開始** 4月15日(月)から

**予約受付** 5月1日(水)利用分から

☎25-3174

### 6月3日から発行 新年度の市民税の証明

令和6年度（5年分）の証明書は6月3日(月)から発行します。

※市・県民税の納付方法が給与からの特別徴収（給与から天引き）のみの方は、5月15日(水)から窓口で発行します。なお、コンビニ交付サービスを利用しての発行は6月1日(土)6時30分からです。

**市民税課** ☎25-3193

### 療育手帳の有効期間を 確認してください

療育手帳には有効期間が定められています。更新を希望する人は、広島県西部こども家庭センターの心理検査などの判定を受ける必要があります（要予約）。

**障害福祉課** ☎25-3135

療育手帳には有効期間が定められています。更新を希望する人は、広島県西部こども家庭センターの心理検査などの判定を受ける必要があります（要予約）。

**マイナンバーカード交付  
臨時窓口を休日開庁します**

安浦・豊浜・豊のいずれかの市民センターに療育手帳交付申請書を提出  
※写真（縦4cm×横3cmを1枚）が必要。手帳の交付には約1か月かかります。

**市民窓口課** ☎25-3162

交付通知書（はがき）が届いたら、シールをはがして、受け取り場所が「市民窓口課」であることを確認して来庁してください。

**日時** 4月28日、5月26日の日曜日8時30分～16時30分

**場所** 市民窓口課(市役所1階) 市民センターは日曜日開庁しません。

※カードは住民票がある市民センターで保管していますが、事前申請により、市民窓口課での受け取りに切り替えることができます。詳しくは問い合わせください。

## 道路・公園の不具合を見つけたら スマートフォンで通報してください

問 土木維持課 ☎25-3351

道路や公園などの不具合を発見したら、スマートフォンで写真や位置情報を送信して、簡単に通報できるようになりました。



**呉市  
道路等損傷通報システム**



▲通報システム画面

通報は24時間受け付けています。皆さんの情報を寄せてください。



通報は24時間受け付けています。皆さんの情報を寄せてください。

事をを行います。  
令和6年度の標語  
すきなこと、どんだんふやしておおきなあれ

### 呉しよ部の公立保育所で 一時預かり事業がはじまります

第2子以降の出産で呉しよ部に里帰りで、一時的に家庭で保育できない世帯を対象に、呉しよ部の公立保育所で未就学児を預かります。

※詳しくは問い合わせください。

☎25-3174

### 子ども支援課

子どもたちが健やかに育つことは、呉市民の願いであり、すべての子どもが家庭や地域において、豊かな愛情に包まれながら、夢と希望を持って未来の担

☎25-3254

### 子ども支援課

子どもたちが健やかに育つことは、呉市民の願いであり、すべての子どもが家庭や地域において、豊かな愛情に包まれながら、夢と希望を持って未来の担

☎25-3254

### 子ども支援課

子どもたちが健やかに育つことは、呉市民の願いであり、すべての子どもが家庭や地域において、豊かな愛情に包まれながら、夢と希望を持って未来の担

☎25-3254



子ども・若者のいる世帯へ  
安芸灘大橋通行料を助成

地域協働課 ☎25-3221

対象 下蒲刈町、蒲刈町、豊浜町、豊町のいずれかに住所があり、出産予定者(母子健康手帳の交付を受けた人)および0歳〜29歳(ただし、来年3月31日までに30歳に到達する人も含む)が属する世帯

助成内容 安芸灘大橋有料道路の普通自動車・軽自動車回数通行券(100回券)を購入する場合 助成額 1冊につき1万円

※対象の人数により購入できる冊数が異なります。

申請場所 下蒲刈・蒲刈・豊浜・豊の各市民センター

必要なもの 申請者本人を確認できるもの(運転免許証、母子健康手帳など)

※詳しくは地域協働課または各市民センターへ問い合わせてください。

5月は

自転車マナーアップ強化月間

地域協働課 ☎25-3283

自転車は車の一種で、使い方が次第では凶器にもなり、交通事故の加害者になるケースが増えています。日常の点検整備も含め、ルールやマナーについて正

しい知識を身に付けてください。また、万が一に備えて自転車保険に加入して、ヘルメットを着用しましょう。

自転車安全利用5則

- 車道が原則、左側を通行
- 歩道は例外、歩行者を優先
- 交差点では信号と一時停止を守って、安全確認
- 夜間はライトを点灯
- 飲酒運転は禁止
- ヘルメットを着用

自転車用ヘルメットの購入費用を一部助成します

地域協働課 ☎25-3283

対象 市に住民票があり、市税の滞納がない人

助成対象となるヘルメット SGMマークなどの安全基準に適合しており、令和6年4月1日以降に新品で購入したものを

補助額 購入金額の50%(上限2千円)

申請方法

【電子申請】 QRコードから

【書類による申請】 申請書・必要書類を直接または郵送で地域協働課へ(宛先:〒737-8501(住所不要))

※各市民センター窓口でも受け付けています。申請書様式は窓口で配布。市ホームページから

病院に行くべきが悩んだら  
小児救急電話相談

問 福祉保健課 ☎25-3265

看護師などが、症状に応じて適切な対処の仕方やお勧めする病院などをアドバイスします。

プッシュ回線・携帯電話 ☎#8000  
ダイヤル回線・公衆電話・IP電話など ☎082-555-8870  
実施時間 毎日19:00~翌8:00

看護師などが、症状に応じて適切な対処の仕方やお勧めする病院などをアドバイスします。プッシュ回線・携帯電話 ☎#8000  
ダイヤル回線・公衆電話・IP電話など ☎082-555-8870  
実施時間 毎日19:00~翌8:00

【5月の小児夜間救急当番】

夜間(毎日)	19:00 ~ 22:40 (※1)	小児科	●毎日 呉市医師会小児夜間救急センター ☎32-1299(朝日町15-24)
	19:00 ~ 23:00	薬局	●毎日 呉市薬剤師会小児夜間救急調剤センター ☎32-7677(朝日町14-6)
	22:40 ~ 翌8:30 (※2)	小児科	●月・水・木・土曜日 国立病院機構呉医療センター ☎23-1020(青山町3-1) ●火・金・日曜日 中国労災病院 ☎72-7171(広多賀谷1-5-1)

※1症状の程度により23:00を大幅に越えて処置が必要なときは公的病院を紹介する場合があります。  
※2できるだけ22:40までにまず呉市医師会小児夜間救急センターで受診してください。紹介状を持たず、中国労災病院・呉医療センターを受診した場合は、別途費用がかかります。詳しくは、各病院へお問い合わせください。なお、時間帯は日付が変わっても同じ病院が担当します。

●比較的症状の軽い人が受診する医療機関

夜間(平日)	19:30 ~ 22:40	内科	呉市医師会内科夜間救急センター ☎32-1299(朝日町15-24)
日曜 祝日	9:00 ~ 18:00 (※3)	内科 小児科 外科	呉市医師会休日急患センター ☎32-1299(朝日町15-24)
	9:00 ~ 18:00	薬局	呉市薬剤師会センター ☎32-7677(朝日町14-6)

※3[午前]9:00~12:00 [午後]13:00~18:00(午後の開始は遅れる場合あり)  
※平日の昼間は、かかりつけ医療機関を利用してください。休診となる場合もありますので、受診する前に電話で確認してください。

新型コロナウイルス感染症への対応 令和6年4月以降の変更点

問 地域保健課 ☎25-3525

令和6年4月1日以降、新型コロナウイルス感染症に関する相談窓口や各種制度が次のとおり変わりました。

●相談窓口の変更点

項目	令和6年3月31日まで	令和6年4月1日以降
発熱時などの受診案内	コールセンター(受診案内・相談ダイヤル)による対応	終了 ●まずはかかりつけ医に相談 ●受診先に迷う場合は「医療情報ネット」のホームページなどを活用
自宅療養者からの健康相談	コールセンター(療養者相談ダイヤル)による対応	終了 ●療養中の不安などについては受診した医療機関へ相談 ●救急車を呼ぶか迷う場合は、救急相談センター(☎#7119 つながらない場合は☎082-246-2000)または小児救急相談電話(☎#8000)へ相談

●医療費の変更点

項目	令和6年3月31日まで	令和6年4月1日以降
外来医療費	新型コロナ治療薬は公費負担を継続 その他の治療費は自己負担	公費支援終了 通常の医療保険による自己負担(他の疾病と同様に高額療養費制度の適用)
入院医療費	新型コロナ治療のための入院費用は、医療保険の高額療養費自己負担分から1万円を限度に減額	

●ワクチンの変更点

項目	令和6年3月31日まで	令和6年4月1日以降
費用	特例臨時接種として全額公費負担	●季節性インフルエンザと同様の定期接種として実施(対象者の場合、一部自己負担が発生する見込み) ●任意接種の場合は全額自己負担
対象者・回数	生後6カ月以上の全ての人	●秋冬の年1回接種機会を設ける予定 ●定期接種対象者は、65歳以上の高齢者および60~64歳の基礎疾患を有する人
相談窓口	呉市ワクチンプロジェクトチーム	全額公費でのワクチン接種は終了 ●副反応や接種効果などの専門的なお問い合わせは、かかりつけ医や広島県新型コロナウイルスワクチン副反応相談窓口(☎082-513-2847)へ

※内容は今後変更する場合があります。



の変更、浄化槽を廃止・休止する場合、速やかに届け出てください。  
※浄化槽を廃止・休止する場合は、清掃業者に清掃を依頼してください。

5月の献血バス ※400mlのみ。

地域協働課 ☎25-3577

●れんがどおり

日時 5月9日(木)10時~12時30分、13時45分~16時

●呉市役所

日時 5月22日(水)9時~11時30分、12時45分~16時

らもダウンロードできます。  
必要書類  
●領収書またはレシート  
●安全基準を満たしていることが確認できる書類  
●通帳またはキャッシュカードの写し

浄化槽を使用・設置する人へ  
適正管理と補助金支給

環境試験センター ☎25-3551

浄化槽の使用者には、法律で次のことが義務付けられています。  
●市に登録している専門業者の定期的な保守点検と市の許可を受けた業者の清掃などを受ける

浄化槽の管理者(所有者など)

●県知事が指定した検査機関の法定検査を受ける(年1回)  
●浄化槽設置補助金  
対象 公共下水道や集落排水事業の予定処理区域外などで住宅に設置し市税を完納している人  
補助額 33万2千円(5人槽)、41万4千円(7人槽)、54万8千円(10人槽)(二世帯住宅)  
※共同住宅は、補助内容が異なりますので相談してください。  
●し尿だけを処理する単独処理  
浄化槽を使用している人は、川や海の水質を守るため、生活排水も処理できる合併処理浄化槽への設置替えをお願いします。

浄化槽の管理者(所有者など)



相談はお早めに 空き家の所有者や住宅の取得を検討中の人へ

問 住宅政策課 ☎ 25-3394

事業名	内容	助成額
移住希望者住宅取得支援	市外からの移住希望者が戸建ての中古住宅を購入・居住する場合に、購入費の一部を助成 新婚世帯(※1)・子育て世帯(※2)の場合、親世帯と近居(※3)の場合、居住誘導区域内(※4)や島しょ部(※5)への移住の場合は助成額を加算 <b>交付申請期限</b> 所有権移転登記が完了する前まで	購入費の1/2 【基本額】50万円(上限) 【加算額】新婚・子育て世帯 30万円、近居 10万円、島しょ部または居住誘導区域内 10万円 ◆最大100万円
新婚・子育て世帯定住支援	新婚世帯(※1)や子育て世帯(※2)が戸建ての中古住宅を購入・居住する場合に、購入費の一部を助成 購入する中古住宅が親世帯と近居(※3)の場合、居住誘導区域内(※4)の場合は助成額を加算 <b>交付申請期限</b> 所有権移転登記が完了する前まで	購入費の1/2 【基本額】30万円(上限) 【加算額】近居 10万円、居住誘導区域内 10万円 ◆最大50万円
新婚・子育て世帯まちなか定住促進	新婚世帯(※1)や子育て世帯(※2)が居住誘導区域内(※4)で高い省エネ性能を有する新築住宅や耐震基準を満たす中古集合住宅を取得・居住する場合に、取得費の一部を助成 <b>交付申請期限</b> 所有権移転登記が完了する前まで	移住希望者 50万円 市内在住者 30万円
空き家家財道具等処分支援	空き家(※6)内の家財道具などの処分に係る経費を助成 <b>交付申請期限</b> 家財道具を処分する前までかつ12/15まで	経費の1/2 10万円(上限)
危険物建物除去支援	危険建物と認定された空き家の除去工事に係る経費を助成 <b>交付申請期限</b> 解体工事前かつ9/30まで	経費の30%以内 【基本額】30万円(上限) 【加算額】無接道敷地該当 20万円(上限)

- ※1 新婚世帯…婚姻日から3年以内で、かつ夫婦ともに40歳未満の世帯。
- ※2 子育て世帯…中学生以下の子がいる世帯(出産予定などを含む)。
- ※3 近居…購入する中古住宅が親世帯の住宅と同じ小学校区内または直線距離2km以内。
- ※4 居住誘導区域…呉市立地適正化計画で定められた区域。
- ※5 島しょ部…音戸・倉橋・下蒲刈・蒲刈・豊浜・豊地区。
- ※6 空き家…呉市空き家バンクへの登録もしくは宅地建物取引業者と媒介契約を3年間行う予定の一戸建て住宅。

障害のある人への合理的配慮支援事業補助金

障害福祉課 ☎ 25-3523

合理的配慮の提供を行うために必要な物品購入費(筆談ボードなど)、手話通訳者など設置費、工事費(スロープ改修など)の一部を助成します。

**対象** 市内の不特定多数の人が利用する店舗、自治会、NPO法人など

**対象者** 危険建物の所有者、危険建物の法定相続人、危険建物が存在する土地の所有者

**補助額** 対象経費の2分の1以内  
(物品購入費 上限5万円 工事費 上限20万円)

**申込** 来年2/28(金)まで

※予算額に達したときは、期日前でも受け付けを終了します。詳しくは☎市ホームページで。

農業に参入する企業を支援 農業参入企業等支援事業

農林水産課 ☎ 25-3318

市内で新たに農業に参入する市内外の企業や農業法人に補助金を交付します。

**補助対象** 生産・出荷に必要な施設の整備や機械の購入に要する経費

**補助額** 対象経費の2分の1以内(上限1,000万円)

**申込** 随時受け付け ※補助を受けるには審査会で採択を受ける必要があります。詳しくは問い合わせてください。

募集



中小企業等事業再構築促進への追加支援

商工振興課 ☎ 25-3310

国が実施する「中小企業等事業再構築促進事業」の第9回までの採択者のうち、市内で事業を実施した中小企業・小規模企業者などを追加助成します。

**対象要件** 次の全てに該当する事業者など

●国が実施する第9回までの「中小企業等事業再構築促進事業」において交付額の確定を受け、市内で事業を実施した中小企業・小規模企業者

●市税を滞納していない

●暴力団員・風俗営業などに該当しない

**対象経費** 補助金対象事業費から国などの補助金額を除いた事業者負担分

**補助額** 最大300万円(事業者負担額の10分の1)

**申請期限** 来年3/31(月)

※大規模事業所(従業員数おおむね300人以上)の再編などに伴い影響を受ける事業所に対しては、影響度(取引割合など)に応じて、最大300万円(事業者負担額の10分の1)を補助します。詳しくはQRコードから。



[3/31から変更] エアポートバス「呉広島空港線」運行ダイヤ

問 交通政策課 ☎ 25-3062

航空機のダイヤ改正に合わせて、3/31(日)から次のダイヤで運行しています。  
※広島空港→呉市内の運行ダイヤは新広島駅で降車希望があった場合の時刻です。

●呉市内→広島空港

クレイトン ベイホテル	乗車のみ			降車のみ	
	呉駅前	本通 3丁目	阿賀駅前	広島空港	
5:40	5:55	5:59	6:08	6:53	
6:55	7:10	7:14	7:23	8:08	
8:10	8:25	8:29	8:38	9:23	
	11:00	11:04	11:13	11:58	
	12:25	12:29	12:38	13:23	
	14:00	14:04	14:13	14:58	
	15:00	15:04	15:13	15:58	
	17:05	17:09	17:18	18:03	
	18:55	18:59	19:08	19:53	

※ [ ] が変更箇所

●広島空港→呉市内(新広島駅は降車希望時のみ経由)

広島空港	乗車のみ				降車のみ	
	新広島	阿賀駅前	本通 3丁目	呉駅前	クレイトン ベイホテル	
9:10	9:57	10:02	10:11	10:15		
10:40	11:27	11:32	11:41	11:45		
11:35	12:22	12:27	12:36	12:40		
12:45	13:32	13:37	13:46	13:50		
15:20	16:07	16:12	16:21	16:25		
17:00	17:47	17:52	18:01	18:05		
18:50	19:37	19:42	19:51	19:55	20:05	
20:25	21:12	21:17	21:26	21:30	21:40	
21:55	22:42	22:47	22:56	23:00	23:10	

**発見したら連絡を  
栽培できないケシ・大麻**  
広島県西部保健所呉支所衛生  
環境課 ☎ 22-5400  
地域保健課 ☎ 25-3534

ケシには植えてはいけない種類があります。植えてもよいケシは、ヒナゲシ、オニゲシ、アザミゲシなどで、全体に毛が多く生えています。植えてはいいケシには毛はほとんど無く、葉や茎は白っぽい緑色をしており、茎は太く、葉が茎を巻き込むようにして付いているのが特徴です。

大麻は、幻覚成分を含みマリファナなどに悪用されるため、一般には栽培が禁止されています。栽培禁止のケシや大麻を発見したときは、連絡してください。

**特定健診・基本健診を受けましょう**  
福祉保健課 ☎ 25-3103

特定健診を受けるためには受診券が必要です。

40歳以上の国民健康保険加入者には、4月中旬に「特定健康診査受診券」を発送します。

75歳以上の高齢者など後期高齢者医療制度加入者は受診券はありません。健康保険証を持参することで基本健診を無料で受けられます。

れます。

医療機関や保健センターなどで早めに受診しましょう。

**対象** 呉市国民健康保険加入者(40歳以上)・後期高齢者医療制度加入者

**申込**

【医療機関での健診】  
医療機関へ直接予約  
【保健センターなどの健診】  
呉市健診予約センターへ電話  
(☎050-3625-3019・平日9時~17時30分)

●インターネット予約  
〔呉市健診予約システム〕で検索・24時間受け付け

※国民健康保険・後期高齢者医療制度以外の人は加入している医療保険者に受診券・方法などを確認してください。



▲予約はこちら

5月14日(火)~20日(月)は  
ギャンブル等依存症問題啓発週間  
地域保健課 ☎ 25-3542

ギャンブル依存症は、ギャンブルなどにのめりこんでコントロールがでなくなる精神疾患の一つで、日常生活や社会生活に支障が生じることがあります。

適切な治療と支援により回復できます。対応に困った場合は保健センターに相談してください。



●猫は家の中で飼い、できるだけ外に出さない(感染症や交通事故防止のため)

●放し飼いや、鳴き声などで近隣に迷惑を掛けないようにする

●散歩時は必ずリードを使用し、途中ではずさない

●ふんは持ち帰り、放置しない

●犬鑑札・注射済票・迷子札・マイクログリップなど所有者が分かるものを付ける

●迷子になったら、すぐに動物愛護センターや警察へ届け出る

●万一、飼えなくなったときは、新しい飼い主を見つける



## 福祉の人材育成・就職情報提供事業

### 社会福祉協議会くれ福祉人材バンク☎21-5013

福祉現場で働きたい人、スキルアップしたい人を対象に研修を実施します。

#### (1)介護職員初任者研修

期間 6/3(月)～10/15(火)(全18日)

場所 身体障害福祉センター、福祉会館 定員 20人

申込 5/9(木)まで 料金 50,000円

#### (2)介護福祉士実務者研修

期間 7/1(月)～12/31(火)(全9日)

場所 きんろうプラザ(ビュー・ポートくれ内)、身体障害者福祉センター 定員 20人

申込 6/7(金)まで 料金 90,000円

いずれも 申込最終日の15:00までに申込書を直接または郵送で、社会福祉協議会くれ福祉人材バンクへ(宛先:〒737-8517 中央5-12-21福祉会館内)※申込書は社会福祉協議会各支所、市役所・各市民センター、ハローワーク呉で配布。社会福祉協議会☎https://www.kureshakyu.jpからもダウンロードできます。希望者には郵送します。

## 呉地区製鉄業関係従業員などを対象とした

### 就職相談会

働きたい人全力応援ステーションひろしま☎082-502-7977

### 商工振興課☎25-3308

専門のカウンセラーが、個別の相談により早期の就職を全面的にサポートします。

対象 日本製鉄瀬戸内製鉄所呉地区の離職(予定)者など(協会の従業員などを含む)

日時 毎週水曜日13:00～17:00、毎週土曜日(第3土曜日を除く)・第3日曜日10:00～12:00、13:00～15:00

※他の行事実施のため、開催日時や場所が変わる場合があります。詳しくは問い合わせてください。



場所 ビュー・ポートくれ会議室

申込 電話またはメール(✉hatasute-hiroshima@ahc-net.co.jp)で。働きたい人全力応援ステーションひろしま☎www.hatasute.jp/sodan/kure2021/からも申し込みます

料金 無料

## 高校生と保護者のための企業ガイダンス

広島県中小企業家同友会呉支部☎23-9711

### 商工振興課☎25-3308

呉で暮らし、呉で働くきっかけに。高校生とその保護者などを対象とした企業ガイダンスです。

※大学生やその他一般の人も参加可。

日時 5/18(土)9:00～16:30

場所 シンヨーオークアリーナ(総合体育館)

※無料。事前申し込み不要。

## 危険なブロック塀等の除却工事などに助成

### 建築指導課☎25-3513

通学路(市内の小中学校が指定した路線)・緊急輸送道路に面する危険なブロック塀などの除却や、軽量フェンスなどへの建て替えに要する費用の一部を助成します。

対象 通学路などに面する安全性が確認できないブロック塀など(0.6m[3段]以上)で道路からの高さが1.0m以上のもの  
件数 8件

補助額 除却・建替工事費の3分の2以内(上限:15万円かつ除却6,000円/m、建替24,000円/m)

申込 9/30(月)までに直接または電話で ※必ず事前に相談してください。予算額に達し次第終了します。

## 市営住宅入居希望者 年3回抽選します

くれせん☎32-2488

### ●抽選募集対象住宅

申込 ①5/23(木)～31(金)、②9/5(木)～13(金)、③来年1/9(木)～17(金)

に直接または郵送で必要書類をくれせんへ

### ●随時募集対象住宅

空き部屋が出れば修繕完了後に申込順で入居決定をします。

## 販路拡大セミナー8期生 商工振興課☎25-3152

マーケティングや財務会計など、経営の基礎を振り返り強化することで、戦略的な視点での経営力を養います(全8回)。

対象 市内の事業者(個人、生産者、製造業、飲食業など)で経営に携わる人(経営のイロハを学びたい・学び直したい、次期経営者、「家業から企業」を目指す人、事業を立て直したい人など)

場所 市役所 定員 10人(書類審査・面接あり)

申込期限 5/10(金) 料金 10,000円

※詳しい内容や申し込みについては☎市ホームページで。

## シルバー人材センター入会説明会

シルバー人材センター☎21-6611

対象 市在住の健康で働く意欲があるおおむね60歳以上

日時 5/17(金)14:00～15:00

場所 シルバー人材センター 4階会議室 料金 無料

※事前申し込み不要。来場の際は公共交通機関を利用してください。

## 外国の文化を肌で体験しよう

### 姉妹都市の高校生受け入れ家庭

国際交流センター☎25-5607

姉妹都市の韓国・昌原(チャンウォン)市から、高校生を受け入れる家庭を募集します。

期間 8月上旬から約1週間

申込 5/7(火)までに申込書を直接同センターへ

※詳しくはQRコードから確認してください。



## 疾病管理指導者養成講座 福祉保健課☎25-3103

地域住民の健康づくりに取り組むための、生活習慣病の重症化を防ぐ専門的なスキルを学びませんか。(講座修了者は、令和7年度から保健指導実施者として勤務可能となる予定)。

対象 市在住で看護師または保健師の資格がある現在離職中の人の日程 6月から開始 場所 市役所会議室

定員 10人(申し込み多数の場合は抽選)

申込 5/13(月)までに福祉保健課へ 料金 無料

※詳しくは問い合わせてください。

## 木造住宅耐震改修などの工事に補助

### 建築指導課☎25-3513

地震に対する安全性の向上のための、木造住宅の耐震改修・建て替え・除却費用の一部を補助します。

対象 次に該当するもの

●昭和56年5月31日以前に建築されたもの

●市税の滞納がない

●(耐震改修)市が助成して行う耐震診断を受けている

●(耐震改修)上部構造評点の値が0.7未満のものを1.0以上とする工事

●(耐震改修)設計士・工務店の要件あり※詳しくは問い合わせてください。

●(建て替え)居住誘導区域内かつ土砂災害特別警戒区域外であり、省エネ基準に適合するもの

●令和7年2月末日までに工事を完了するもの

戸数 11戸(うち居住誘導区域外の耐震改修は1戸)

### 補助額

●居住誘導区域内の耐震改修・建て替え

耐震改修工事費などの80%以内(上限100万円)

●居住誘導区域内への建て替え・市全域の除却

除却工事費の23%以内(上限83万8千円)

●居住誘導区域外の耐震改修

耐震改修工事費の23%以内(上限30万円)

●建て替え後に省エネZEH基準となる住宅の場合

省エネ対象工事費の23%以内(上限102.54万円)

申込 7/31(火)までに直接または電話で ※必ず事前に相談してください。予算額に達し次第終了します。

## グラッときて大丈夫?

### 木造住宅の耐震強度を診断します

### 建築指導課☎25-3513

木造住宅耐震診断士(市指定)が家屋の耐震強度を診断します。結果は所有者だけに通知します。(耐震改修工事を義務付けるものではありません)。

対象 次の全てに当てはまる建築物の所有者または居住者(借家人が申し込む場合は所有者の同意が必要)

●一戸建て、長屋、アパート、併用住宅(住宅部分が過半のもの)

●昭和56年5月31日以前に建築された木造住宅

●在来工法で2階以下(地階を除く)のもの

戸数 15戸(申し込み多数の場合は抽選)

申込 6/28(金)までに直接または電話で

料金 10,000円

## 宅配ボックス設置費補助金

### 環境政策課☎25-3301

脱炭素社会実現のため、家庭に設置する宅配ボックスの設置費用の一部を補助します。

対象 建物などに固定されているもの(セキュリティーワイヤーなどで固定されているものを含む)、その他の要件を満たすもの

【注意】補助金の申請・交付決定前に購入・契約したものは対象外です。必ず、申請後に交付決定を受けてから購入してください。

補助額 設置費用の2分の1(上限2万円)

申込 4/15(月)から環境政策課へ

※予算の範囲内で先着順。詳しくは☎市ホームページで。

## ひとり親家庭の父母へ

### 資格取得するための給付金を支給

### こども支援課☎25-3173

資格取得を目指すひとり親家庭の父母を支援するため、高等職業訓練促進給付金を一定期間支給します。

対象 次の全てを満たす、児童(20歳未満)を養育している市在住の母子家庭の母、父子家庭の父

●児童扶養手当を受給、または同様の所得水準にある

●1年以上(一部を除く)のカリキュラムを修業し、対象資格を取得見込み

●就業または育児と修業の両立が困難

●過去に高等職業訓練促進給付金を受給したことがなく、支給の決定も取り消されたことがない

●市税や国民健康保険料などの滞納がない

●高等職業訓練促進給付金と同じ趣旨の給付を受けていない

対象資格 看護師、准看護師、社会福祉士 など

支給額 市民税非課税世帯 月額100,000円

市民税課税世帯 月額70,500円

※養成機関における課程の修了までの最後の12カ月は月額40,000円加算。

支給期間 全修業期間(上限48カ月)

※申請前に必ず相談してください。給付金は申請した月分から支給します。国の制度改正などで、支給期間や対象資格を変更する場合があります。

## 地域の課題解決や活力を生む取り組みに補助金を交付

### 地域協働課☎25-3223

地域に根付いた活動を自主的に行う団体が、地域と連携して地域の課題解決や活力を生み出す事業を実施する場合に補助金を交付します。

補助額 対象経費の10分の10(上限50万円)

(2年目以降は対象経費の2分の1(上限25万円))

申込 4/30(火)(必着)までに提案書などを直接または郵送・メールで地域協働課へ(宛先:〒737-8501〔住所不要〕・✉tiiki@city.kure.lg.jp) ※提案書などの様式は地域協働課で配布。☎市ホームページからもダウンロードできます。





## 高齢者の消費者被害を防ごう 迷惑電話防止機能付き電話機購入費の補助

問 消費生活センター ☎ 25-3218



高齢者への悪質な電話勧誘、振り込め詐欺などの特殊詐欺被害を防止するための防犯機能「迷惑電話防止機能」が付いた固定電話機の購入費用の一部を補助します。

**対象機器** 電話機の呼び出し音が鳴る前に、電話をかけた人に対し、自動で通話内容を録音する警告メッセージを流した後、通話内容を録音する機能がある固定電話機で、1年以内に購入したもの  
※市内に店舗がある事業者からの電話機(新品)の購入に限る。通信販売(インターネットほか)の購入は対象外。ポイントなどの支払い分は含みません。

**対象者** 次のすべてを満たす人  
●市内に住所があり居住(1世帯につき1台まで)  
●65歳以上(申請日時時点)のみで構成される世帯  
●世帯全員が市税を滞納していない  
**補助額** 購入費用の2分の1(上限:1万円[百円未満は切り捨て])  
**申込** 来年1/31(金)まで。予算の範囲内で先着順(150件程度)。補助の対象となる機器の購入後に申し込み  
※購入前に、申込方法・対象機器など問い合わせ確認してください。

## 統計調査に協力してください

問 企画課 ☎ 25-3260

令和6年度の主な統計調査は次のとおりです。調査員が訪問したときや調査関係書類が届いたときは協力してください。調査内容を統計以外の目的に使用することはありません。調査員は「調査員証」を携帯しています。調査を装った「かたり調査」に注意してください。

- 調査名・実施日**
- 経済センサス 6月
  - 全国家計構造調査 10月~11月
  - 農林業センサス 来年2/1(土)

### 統計調査員を募集しています

各種統計調査を行う人を募集しています。  
**資格** 守秘義務を遵守し、責任をもって調査事務を遂行できる20歳以上(税務・警察・選挙などの関係者を除く)  
**申込** 直接または電話で随時受け付け



▲詳しくはこちら

### 【統計功績表彰】

令和5年度は次の統計調査員の方々が表彰されました。(敬称略)

- 広島県知事表彰**  
北谷治子
- 広島県統計協会会長表彰**  
長島佐加美
- 呉市長表彰**  
西田素子



## 観光コンテンツ創出事業補助金

観光振興課 ☎ 25-3309

観光コンテンツの創出に要する経費について、補助金を交付します。

- 対象者** 次に該当するもの
- 市内に事業所または活動拠点を持つ法人
  - 市内に事業所または活動拠点を持つ観光振興に取り組む団体
  - 市内に住所を有する個人事業者
  - 新たに市内で事業を計画し、活動拠点をもち、継続的な事業展開ができる法人、団体および個人事業者

**対象事業**

- ①ナイトタイムを活用した観光コンテンツ創出事業 採択予定件数 4件
- ②インバウンド等観光客サイクルツーリズム創出事業 採択予定件数 2件
- ③閑散期新規大型イベント創出事業 採択予定件数 2件

**補助率** 5分の4(補助上限額 400万円)  
**補助対象経費** 観光コンテンツの創出に要する賃金、謝金、交通費、広報宣伝費、委託料、需用費、備品購入費 など  
**交付要件** 経過報告書の提出2回(9月末、12月末)、成果発表会(2月下旬予定)への参加 など  
**事業期間** 交付決定通知日(6月下旬~7月上旬予定)から来年3/31(月)まで  
**申込** 5/31(金)までに提案書などを観光振興課へ提出 ※様式のダウンロードや詳しい内容は市ホームページで。

## 観光コンテンツ創出塾 観光振興課 ☎ 25-3309

地域の魅力を活かした観光コンテンツの創出について学ぶ塾(全5回)を開催します。1回目のテーマは「あるものを生かし、暮らしびりを高付加価値化する~商品造成と収益化の基本~」です。

**日時** 1回目 5/7(火)18:00~20:00  
**場所** 市役所5階会議室  
**講師** インアウトバウンド仙台・松島代表取締役 西谷雷佐さん  
**定員** 15人(申し込み多数の場合は抽選)  
**申込** 4/30(火)までにQRコードから  
**料金** 10,000円(全5回分)  
※詳しい内容は市ホームページで。



▲西谷雷佐さん



## 手話ステップアップ講座

身体障害者福祉センター ☎ 25-3415

**対象** 高校生以上で手話経験が1年以上の人  
**日時** 5/11~9/21の土曜日10:00~12:00(全20回)  
**場所** つばき会館  
**定員** 20人(申し込み多数の場合は抽選)  
**申込** 4/30(火)(必着)までに、往復はがきで同センター「手話講座」係へ(宛先:〒737-0051中央6-2-9つばき会館内)。住所・氏名・電話番号を記入  
**料金** 無料(テキストを持っていない人は別途テキスト代が必要)

## 子どもの居場所づくりに取り組む団体に助成

子ども支援課 ☎ 25-3254

子ども食堂、学習支援教室など、地域の子どもの居場所づくりに取り組む団体に、開設費や運営費の一部を助成します。  
**対象** 市内で地域の子どもの居場所づくりに取り組む団体  
**主な補助要件** 毎月1回以上または年12回以上開催し、子どもの利用が平均して5人以上  
**募集** 新規3団体  
**補助額** 1団体につき20万円(上限:開設費10万円、運営費10万円)  
**募集期間** 6/28(金)まで

## 「新しい呉」の特産品・お土産を一緒に作ってフレ! 地域産品開発支援(補助)事業説明会

商工振興課 ☎ 25-3152

地域産品を活用した「特産品」や観光資源等を活用した「お土産品」の新商品開発に必要な経費の一部を補助し、販路開拓を支援します。また、商品開発やマーケティング、流通、デザインプランなどに長けたアドバイザーが伴走型で新商品開発を支援します。

**●補助内容**  
**補助額** 最大50万円(対象経費の3分の2まで)  
**●事業説明会**  
**日時** 4/22(月)15:00~16:30  
**場所** 市役所7階 751会議室  
**申込** 4/18(木)15:00までにメール(☎youkou@city.kure.lg.jp)またはファクスで商工振興課へ(FAX☎25-7592)  
※詳しくは市ホームページで確認してください。

## 保護者のための就活セミナー

商工振興課 ☎ 25-3308

地元就職のきっかけとするため、知っておきたい今どきの就活事情を紹介いたします。  
**対象** 就職活動を控えた高校生や大学生などの保護者(生徒・学生の同伴可)  
**日時** 5/18(土)9:30~11:00  
**場所** シンヨーオークアリーナ(総合体育館)  
**定員** 50人(申し込み多数の場合は抽選)  
**講師** ヒューマン・コーディネーター・コンサルティング 代表 藤原美智子さん  
**申込** 5/10(金)までに申込書を直接または郵送で商工振興課へ(宛先:〒737-8501〔住所不要〕)呉市雇用促進協議会 ☎ koyo-kure.jp/からも申し込みます ※申込書は商工振興課・各市民センター・中央図書館・広図書館で配布。  
**料金** 無料

## 臨時の教職員 学校教育課 ☎ 25-3614

小・中・義務教育学校の教員、栄養職員、市立呉高等学校の教員が、病気などで一定期間休む間、臨時に勤める人を募集します。  
**資格** 小・中・高等学校教諭、養護教諭または栄養士の資格を持っているか、取得見込みの人  
**申込** 市販の履歴書1通を直接または郵送で学校教育課へ(宛先:〒737-8501〔住所不要〕) ※すぐに勤務できるとは限りません。勤務条件など詳しくは問い合わせください。

## 交通安全標語

地域協働課 ☎ 25-3283

**対象** 市在住または在勤の人  
**部門** (1)シルバーの部(65歳以上)、(2)一般の部(高校生以上)  
**作品** 次のテーマで交通安全を呼びかける自作・未発表のもの  
(1)高齢者の交通事故防止、夕暮れ時・夜間の交通事故防止(反射材用品の活用など)  
(2)自転車の事故防止、運転マナーの向上、飲酒運転の根絶、シートベルト・チャイルドシートの着用、その他交通安全に関すること  
※応募作品の著作権は主催者に帰属。返却しません。市長賞(各部門1点)、交通安全推進協議会連合会長賞(各部門5点)。  
**申込** 5/13(月)(必着)までに地域協働課へ(宛先:〒737-8501〔住所不要〕)☎tiiki@city.kure.lg.jp)。**部門・標語・住所・氏名(ふりがなも)・生年月日・電話番号**を記入。1人1点。65歳以上は各部門に1点ずつ応募可能 ※QRコードからも申し込みできます。



### 相談

**弁護士の出張法律相談会**  
市民相談室 ☎ 25-3222  
法律全般に関する相談に弁護士が応じます。(裁判中のものは除く)

**●広市民センター**  
**日時** 5月16日(木)13時~16時  
**定員** 6人(先着)  
**申込** 実施日の1カ月前から前日までに電話で  
**料金** 無料

**養育費等相談会**  
※託児(無料)あり。  
子ども支援課 ☎ 25-3173  
離婚前・離婚後の養育費の取り決めや支払いの履行など法律に関わる相談に弁護士が応じます。  
**日時** 5月21日(火)、6月18日(火) 9時30分~11時45分(1人約45分)  
**場所** 子ども支援課(市役所2階)  
**定員** 各3人(先着)  
**申込** 電話またはファクスで、広島県ひとり親家庭サポートセンターへ(☎082-227-2377)  
※このほかに、就業や資格取得などひとり親家庭を取り巻く問題に

**みなさんの人権110番**  
インターネット・SNS人権相談  
広島法務局呉支部  
人権・男女共同参画課  
☎21-9288  
☎25-3476

さまざまな人権問題についての相談を受け付けています。不安に思うことや心配なこと、困っていることなどがあれば、一人で悩まず相談してください。  
**時間** 平日8時30分~17時15分(祝日・年末年始は除く)  
**①電話相談** ☎0570-003-110  
**②インターネット相談**  
**③LINE相談**  
(②、③はQRコードから)





5月の相談日程				
	日 時	場 所	問い合わせ先	
要予約	NPO設立・運営相談	毎週木曜日9:00~12:00、金曜日17:00~20:00 ※ボランティアに関する相談は随時。	くれ協働センター(市役所1階) ひろ協働センター(広市民センター4階)	くれ協働センター(月曜日休館) ☎25-5602 ひろ協働センター(水曜日休館) ☎71-0321
	認知症・若年性認知症の相談	15(水)13:30~15:30(10(金)15:00までに予約) 22(水)13:30~15:30(17(金)15:00までに予約)	中央地域高齢者相談室 市役所1階 相談室	高齢者支援課 ☎25-5694 中央地域高齢者相談室 ☎20-6307
	成年後見制度相談会	毎月第3木曜日13:00~16:00 (前日12:00までに予約)	福祉会館	社会福祉協議会 ☎25-0266
	おしりの悩み相談	8・22の水曜日13:30~16:00	呉市医師会病院大腸肛門病センター(朝日町15-24)	呉市医師会病院 ☎22-2321
	在宅医療おくり相談	毎週木曜日13:00~16:00(前日12:00までに予約 [先着5人]) ※薬剤師	呉市薬剤師会館(中通1-4-2)	呉市薬剤師会 ☎21-4695
	犯罪被害者などの相談	毎月第2金曜日13:00~16:00(前日12:00までに 予約) ※広島被害者支援センター相談員	人権・男女共同参画課(市役所1階)	人権・男女共同参画課 ☎25-3465
	エイズ・梅毒相談(検査) (相談は予約不要)	相談 毎週月~金曜日(祝日を除く)8:30~17:00 検査 14(水)9:00~11:00	すこやかセンター-くれ	地域保健課 ☎25-3525
	こころの健康相談	21・28の火曜日13:00~	21日はすこやかセンター-くれ2階 28日は広市民センター-2階	西保健センター ☎25-3542 東保健センター ☎71-9176
	思春期相談	13(月)15:00~17:00(受付15:00~16:00) 24(金)15:00~17:00(受付15:00~16:00)	13日はすこやかセンター-くれ3階 24日は広市民センター-2階	人権・男女共同参画課(市役所1階) ☎25-3465
	人権相談	毎月第2火曜日10:00~15:00 ※人権擁護委員 (12:00~13:00を除く)	人権・男女共同参画課(市役所1階)	社会福祉協議会 ☎25-8989
心配ごと相談	毎週水曜日10:00~12:00	福祉会館	昭和市民センター ☎33-0011	
民事・登記・相続法律相談	16(水)13:00~16:00(12:45に受付[抽選6人]) ※司法書士 22(水)13:30~16:30(13:00に受付[抽選6人]) ※司法書士	昭和市场市民センター1階 広市民センター1階	昭和市场市民センター ☎73-7191	
外国語による生活相談	月~金曜日9:00~18:00、土・日曜日10:00~18:00 (祝日を除く) ※言語によって曜日・時間が異なりますので問い合わせてください。	国際交流センター(市役所1階)	国際交流センター ☎25-5604	
歯の無料健康相談	月・火・木・金曜日9:00~17:00 土曜日10:00~18:00(祝日を除く)	すこやかセンター-くれ 呉口腔保健センター(和庄1-2-13)	呉市歯科医師会 ☎25-4441	
医療に関する心配・案内・相談	毎週月~金曜日(祝日を除く)8:30~17:00	呉市医師会館(朝日町15-24)	呉市医師会 ☎22-2326	
消費生活相談	毎週月~金曜日(祝日を除く)8:30~16:30 (12:00~13:00を除く) ※消費生活相談員		消費生活センター ☎25-3218	
行政相談	20(月)14:00~16:00 ※行政相談委員			
民事・登記・相続法律相談	7・14・21・28火曜日13:30~16:30 (13:00に受付[抽選6人]) ※司法書士			
法律相談	1・8・15・22・29の水曜日、10・17・24・31の金曜日 9:30~(受付8:30~9:00[抽選6人]) ※弁護士	市民相談室(市役所1階)	市民相談室 ☎25-3222	
相続・許認可手続相談	13・20・27の月曜日13:00~16:00 ※行政書士、先着6人			
交通事故相談	9(水)13:00~16:00 ※行政書士、先着6人			
土地の境界・不動産表示登記相談	1(水)13:00~16:00 ※土地家屋調査士、先着6人			
労働・年金に関する相談	15(水)13:00~16:00 ※社会保険労務士、先着6人			
当日12時から整理券配布				



高齢者福祉と障害福祉の計画を策定しました

「呉市高齢者福祉計画・第9期介護保険事業計画」

「第7期呉市障害福祉計画及び第3期呉市障害児福祉計画」

障害福祉課 ☎25-3523

呉市の高齢者福祉、障害福祉を推進するため、2つの計画を策定しました。

計画は、各担当課窓口のほか、市のホームページでも見ることが出来ます。

呉市上下水道ビジョンを改定しました

上下水道局 経営企画課

☎26-1604

安全で安心な上下水道サービスを安定的に提供していくため、今後の10年間でやるべきことをまとめた「呉市上下水道ビジョン2024~2033」の内容を改定しました。内容は、上下水道局経営企画課窓口のほか、市のホームページでも見ることが出来ます。

2年に1回必要です  
はかりの定期検査

商工振興課 ☎25-3815

取引・証明に使用するはかりは法律により定期検査が義務付けられています。取引・証明ではかりを使用している場合は、はかりを持参し、近くの検査会場で受検してください。

検査手数料(主なもの)

●機械式はかり

100kg以下 500円(1台)

●電気式はかり

100kg以下 1400円(1台)

●分銅・おもり

10円(1個)

検査対象(主な例)

- 食品表示法により、内容量をグラム表記するために使用するはかり
- 貴金属や古紙などの買い取りをするために使用するはかり
- 学校、幼稚園、保育所や福祉施設などで、健康診断票などに示され、通知・報告がなされる体重測定や健康診断のため使用するはかり
- 病院や診療所などで健康診断やカルテ、母子手帳などへの記録等で使用するはかり
- 病院や薬局などで医薬品の調合に使用するはかり

検査日時・会場

場所	日程	時間	場所	日程	時間
倉橋東センター	5/7(水)	10:00~12:00	天応市民センター	5/17(金)	10:00~12:00
くらはし桂浜温泉館		13:00~15:00	吉浦市民センター		13:00~15:00
早瀬パブリックセンター	5/8(木)	10:00~15:00	豊まちづくりセンター	5/20(月)	10:30~12:00
音戸まちづくりセンター	5/9(木)	10:00~15:00	豊浜市民センター		13:00~14:30
地方卸売市場	5/10(金)	10:00~15:30	蒲川市民センター	5/21(火)	10:00~12:00
市役所	5/13(月)	10:00~15:30	下蒲川市民センター		13:00~15:00
	5/14(火)		東保健センター川尻保健出張所	5/22(水)	10:00~15:00
	5/15(水)		安浦まちづくりセンター	5/23(木)	10:00~15:00
警固屋体育館	5/16(木)	10:00~12:00			
宮原小学校		13:00~15:00			

消費生活のお話

想定外の高額請求！トイレや水道などの修理トラブルに注意

問 消費生活センター ☎25-3218

＜相談内容＞

トイレが詰まったので、広告に載っていた「修理○百円～」と記載のある修理センターに電話しました。すると業者が来て、最初はポンプのようなもので作業しましたが改善せず、ドリルのようなもので詰まった異物を粉砕することになりました。「通常50万円だが半額にする」と言われ了承し、詰まりは解消しました。手持ちの現金がなく翌日支払うと伝えましたがダメだと言われ、ATMで引き出して支払いしました。

気になって、翌日他の業者に聞いたら、ありえないほど高額だと言われました。

＜アドバイス＞

- 広告に表示された料金で作業できるとは限りません。広告の料金をうのみにせず、依頼する際は、その料金での作業内容や追加料金が発生しないかなどを確認しましょう。
- 想定外の高額な料金の作業を提案された場合は、作業を断るようにしましょう。また、請求額や作業内容に納得できないときは、後日納得した金額で支払う意思があることを示しつつ、その場での支払いはきっぱり断りましょう。
- 地域の工務店などの、安心して依頼できる事業者の情報を日頃から集めておきましょう。
- 困ったときは、消費生活センターに相談しましょう。(消費者ホットライン「188(イヤヤ)」からも消費生活センターへ繋がります)



(C)Kurosaki Gen

市民活動団体紹介  
ポスター展

ひろ協働センター(水曜休館)

☎71-0321

呉市市民公益活動団体(ボランティア団体)の活動内容を紹介するポスターを展示します。

期間 5月13日(月)~27日(月)  
場所 広市民センター1階

おめでとーがきます  
高齢者叙勲

人事課 ☎25-3292

長年のご功績により受章され

瑞宝双光章  
今崎仙也



# 出前トーク

市役所の仕事で、皆さんの生活に身近なテーマや専門的なテーマ、聞いてみたい内容を市役所職員が希望の日時・場所に出向いて話します。

問 秘書広報課  
(〒737-8501〔住所不要〕)  
☎25-3236 FAX☎24-9875

**対象** 主に市在住または通勤・通学している人でつくる10人以上の団体・グループ ※企業研修・学校の授業などは対象外。  
**期間** 5/1(水)～来春3/31(月)(土・日・祝日も可)  
**時間** 9:00～21:00の2時間以内(都合により、希望時間・テーマの変更をお願いすることがあります)  
**申込** 希望日の2週間前までに、申込書をファクスまたは郵送で秘書広報課へ  
※詳しい内容が掲載されたメニュー表と申込書は、各市民センター・市役所1階・秘書広報課で配布しています。  
市ホームページからもダウンロードできます。



## 一般用メニュー

No.	テーマ	No.	テーマ	No.	テーマ
1	ひとり親家庭を支援します	22	ごみのゆくえ	43	障害のある人とのコミュニケーションについて
2	地球温暖化を防ごう!	23	ごみ分別「さんあ〜」について	44	ご存じですか?「福祉の窓口」〜くらしと仕事の総合相談窓口〜
3	呉市が目指す2030年の姿ー長期総合計画ー	24	こんなときにお使いくださいマイナンバーカード	45	生活保護制度について
4	公共施設の「未来」を考える	25	デジタル活用で便利生活	46	認知症と共に生きるまちー認知症パッケージ事業ー★
5	呉市の家計簿	26	手口を知って、消費者トラブル撃退!(高齢者編・若者編)	47	人生の彩ノートー大切な人と人生会議してみませんかー
6	呉駅周辺地域の総合開発について	27	自分でできることから始めよう!高齢者の交通安全	48	介護予防のために気を付けたいこと10選
7	呉市の目指す都市の将来像と取組方針(都市計画マスタープラン)	28	高齢者が住みたい家づくり	49	知っていますか?地域包括支援センターー高齢者の相談窓口ー
8	未来に向けたまちづくり(立地適正化計画)	29	身のまわりの嫌な虫の話	50	障害のある人を支えるサービス
9	幹線道路の整備状況	30	住民税のしくみ	51	国民健康保険制度について
10	みんなで乗って守ろう呉市の「公共交通」	31	地震に負けない木造住宅	52	後期高齢者医療制度について
11	議会のあれこれ	32	自分の命を守るための「防災知識」	53	ジェネリックって何?
12	家・土地の税金評価と課税方法	33	平成30年7月豪雨災害からの復旧・復興に向けて	54	介護が必要になっても安心して生活するために
13	水道・下水道の水循環	34	命を守るためにー急傾斜地崩壊対策施設の整備ー	55	食品表示について考えてみませんか
14	呉ならではのグルメ紹介	35	みんなではじめよう子どもの居場所づくり	56	こころが元気になる話〜わたしもあなたもつながって〜
15	大和ミュージアムの収蔵資料	36	バリアフリー社会の実現による持続可能なまちづくり	57	みんなで健康づくり!〜健康寿命を延ばそう〜
16	入船山記念館の収蔵資料	37	空き家の適切な管理と利活用について	58	呉の水がおいしいワケ
17	呉の文化財	38	空き店舗・空きビルを活用したリノベーションまちづくり!	59	みんなで食育!笑顔で食育!
18	遺跡から見た呉の歴史	39	もしかして児童虐待かも?と思ったら	60	食品ロスをなくそう!
19	わが町 呉のあゆみ	40	「人権」ってなに?	61	一緒に考えよう!食の安全・安心
20	呉の観光おすすめスポット	41	みんなで防ごう イノシシ被害	62	食中毒を防ぎましょう
21	呉の水産業	42	子どもまんなか社会ってなんだろう?★	63	大切な命を守るためにできること〜ゲートキーパー養成講座〜★
				64	予防救急を知って「病気やケガを防ごう!★

## 子ども用メニュー

No.	テーマ	No.	テーマ	No.	テーマ
1	手にもいっぱい バイキンマン	11	食品ロスをなくそう!	19	たたかれていい子どもなんて、ないんだよ
2	知っておきたい「防災豆知識」	12	みんなで進めるまちづくり(都市計画マスタープランってなんだろう?)	20	大和ミュージアムと呉のまち
3	交通事故から自分の身を守ろう!	13	私たちのまちはどうなるの?(立地適正化計画ってなんだろう?)	21	入船山記念館と呉のまち
4	安全は自分で守ろう!	14	こころのバリアフリーって?	22	議会について教えて!
5	みんなの夢はなあに?	15	遺跡から見た呉の歴史	23	呉駅周辺はどう変わるの?
6	大切なわたし大切なあなた	16	呉の文化財	24	海の役割を考えてみよう!
7	おいしい水ができるまで	17	はかりのおはなし	25	呉ならではのグルメ紹介
8	トイレの水のゆくえ	18	みんなの意見を聞きたいな[呉市子ども計画(仮称)について]★	26	認知症の人の「応援者」になろう〜認知症サポーター養成講座〜
9	呉の楽しい場所ってどこ?				
10	温暖化する地球を救おう!				

**令和5年10月1日から時間額970円に 広島県の最低賃金**  
**広島労働局労働基準部賃金室** ☎21-9244  
**呉労働基準監督署** ☎22-0005  
**商工振興課** ☎25-3308  
 広島県最低賃金は、県内の事業所で働く全ての人に適用されます。特定の産業で働く人は、県の最低賃金よりも高い特定(産業別)最低賃金が適用される場合があります。  
 ※詳しくはQ市のホームページで確認できます。

**くれおク賞**  
**文化振興課** ☎25-3461  
 毎年、教育・文化・スポーツの分野で優れた成績を収めた人を表彰しています。(敬称略)  
**個人**  
 ●下岡照美(世界マスターズ水泳選手権2023九州大会50mバタフライ第3位)  
 ●川崎キミ子(世界マスターズ水泳選手権2023九州大会100m背泳ぎ第2位)  
 ●大澤蓮華第26回長江杯 国際音楽コンクール 中学生の部(ピアノ)第2位  
 ●小櫻果(第11回アジアジュニア

**武術選手権大会(中国・マカオ) 女子棍術の部第2位**  
 ●山本秀明(特別全国障害者スポーツ大会 陸上競技100mの部第1位(大会新記録)および200mの部第1位)  
 ●吉川鉄平(①全国道場少年剣道選手権大会 第47回小学生男子の部 優勝②パナソニック杯第18回全日本都道府県対抗少年剣道優勝大会「広島県」チームの一員として小学生の部優勝)  
 ●江野脇水伶(パナソニック杯第18回全日本都道府県対抗少年剣道優勝大会「広島県」チームの一員として小学生の部優勝)  
 ●平川椋大(特別国民体育大会 広島県選手団の一員としてソフトボール少年男子の部優勝)  
 ●濱田大和(特別国民体育大会 広島県選手団の一員としてソフトボール少年男子の部優勝)  
 ●末吉結風(第33回MOA美術館全国児童作品展 書写の部 環境大臣賞)

**入札参加等資格の追加申請受け付け**  
**契約課** ☎25-3376  
 令和6年度に市が発注する建設工事・建設コンサルタント業務や、物品購入・業務委託などの入札等に参加を希望する事業者を受け付けます。※詳しくは、Q市ホームページを確認してください。  
**期間** 5月13日(月)～24日(金)  
**場所** 契約課  
**教育長、教育委員を任命**  
**教育総務課** ☎25-3483  
 市議会の同意を得て、教育長に寺本有伸氏(66歳)が再任され、教育委員に大之木小兵衛氏(59歳)が選任されました。  
**任期** 寺本氏は4月1日から3年間、大之木氏は3月27日から4年間です。  
**都市計画の変更素案の閲覧と公聴会**  
**広島県土木建築局都市計画課** ☎513-4117  
**都市計画課** ☎25-3367  
 広島圏都市計画区域区分に関する都市計画を広島県が変更するにあたり、変更素案の閲覧と公聴会を行います。

**紹介してクレ! 呉市のふるさと納税(魅力いっぱいの返礼品)**  
**問** 収納課 ☎25-3226  
 市外在住で、呉市へ「ふるさと納税」として寄付をした人に、感謝の気持ちとして、呉の特産品などの返礼品を届けます。呉市との「絆」を感じられる、魅力いっぱいの返礼品を、ぜひ市外の親戚や友人に紹介してください。  
 ※呉市への寄付申し込みは、Q市ホームページから。ふるさと納税制度の詳しい内容は総務省ふるさと納税ポータルサイトで。  
**返礼品紹介**  
 寄付金額に応じた約600種類の返礼品を用意しています。充実した呉市の返礼品を紹介します。  
**ーしっとりチャーシューー**  
 キレのある醤油だれに漬け込み、職人による絶妙な火入れにより鮮やかな色合いに仕上げたレアチャーシューです。プロの展覧会でも絶賛!!是非味わってみてください。  
**公聴会の開催**  
**●公聴会の開催**  
**日時** 5月30日(木)14時30分～17時  
**場所** JMSアステールプラザ中ホール(広島市中区加古町4番17号)  
 ※公述の申し出が無い場合は公聴会を中止します。公述の希望が少ない場合は、公聴会の開催時間を短縮する場合があります。  
**●公述の申し出方法**  
 住所、氏名、電話番号、意見の要旨とその理由を記載した公述申出書を広島県土木建築局都市計画課(宛先:〒737-8511 広島市中区基町10-52)へ提出  
**申し出期間** 4月16日(火)～5月2日(木)(消印有効)  
 ※申出書を提出した人の中から公聴会において公述する人を選定し、選定結果を通知します。  
**監査委員を選任**  
**監査事務局** ☎25-3397  
 市議会の同意を得て、監査委員に沖本恭治氏が選任されました。  
**任期** 4月1日から4年間です。



# まちわびた春の訪れ

3月下旬には呉でも桜が咲き始め、春が身近に感じられるように。  
ぽかぽか陽気に誘われて、皆さんも出掛けてみませんか。



呉医療センター前(3/22)



音戸の瀬戸公園内(3/27)



※デジタルブック(電子書籍)版で画像をタップすると別の画像を見ることができます。



呉市役所前(3/27)

## 子ども広場



### 発明クラブ員募集

大和ミュージアム ☎ 25-3047

アイデアを発想する楽しさ、工夫しながら工作する面白さを感じながら、自分の作品をつくっていく活動に参加しませんか。

**対象** 原則、市在住または在学の新小学4年生～新中学3年生  
**日時** 5月下旬～9月末の原則土曜日9:30～12:00(月3回程度)

**場所** 大和ミュージアム3階実験工作室

**定員** 20人程度(申し込み多数の場合は抽選)

**申込** 4/23(火)までにメールで(kaizi@city.kure.lg.jp)。件名に「発明クラブ係」、本文に氏名・学校名・新学年・保護者氏名・電話番号を記入 **年会費** 5,000円

### 呉子ども祭「えがおの花みつけた！」

こども支援課 ☎ 25-3254

吹奏楽、着ぐるみダンスなどのステージ、創作コーナー、体験・遊びコーナーなどで楽しめます。

**日時** 5/4(祝)9:30～ ※雨天中止(小雨決行)。

**場所** 呉ポートピアパーク

### 春の味覚を先取り 新タマネギの収穫体験

農業振興センター ☎ 77-0374

みずみずしくて辛みが少なく、サラダなど生食がお勧めな、新タマネギの収穫体験をしませんか。(新タマネギは普通のタマネギと比べ、長期保存は効きません)

**日時** 4/29(祝)～5/5(祝)10:00～12:00、13:00～15:00

**場所** 農業振興センター

**料金** 1kg150円

※事前申し込み不要ですが、人気のため初日で終了となる場合があります。必ず来園前に電話で確認してください。持ち帰り用の袋や根を切るはさみは各自で持参してください。

### 歴史探訪ウォーク 音戸の瀬戸散策!

呉市観光案内所 ☎ 23-7845

**日時** 5/11(土)9:00～12:00 ※小雨決行。

**コース** 呉駅前スクリーモメント前集合～呉駅前バス停～清盛塚バス停～戸田本店～法専寺～うずしお会館～清盛塚バス停～呉駅前バス停～解散

**ガイド** 呉観光ボランティアの会

**定員** 30人(先着)

**申込** 4/23(火)11:00から電話で

**料金** 500円(保険料など)※別途バス代820円が必要。

## 市の広報番組

問 秘書広報課 ☎ 25-3236

※都合により放送内容・時間を変更することがあります。

### ★広島テレビ(火曜日 18:55～19:00)

番組名「われら!呉Tuber」

放送日

4月23日 呉みなと祭  
30日 呉市職員採用試験  
5月 7日 呉ご当地キャラ祭  
5月14日 大雨に備えて  
5月21日 保育の魅力

### ★広島FM(毎週月～木曜日21:29ごろ)

呉市のCMを  
「大窪シゲキの9ジラジ」内で放送中!  
●呉局 81.7MHz ●大崎局 76.4MHz

### 野呂高原ロッジニュース ☎ 87-2390

#### ●アンコールに依って期間延長!野呂山割引第5弾

**対象** 2人以上のグループ **期間** 5/8(水)～31(金)

**申込** 利用希望日の2日前までに電話で

**料金** 通常会席 1泊2食付 6,723円

特別会席 1泊2食付 9,693円

※風呂・トイレ付和室(4人～)は780円増、洋室は1,330円増、土曜日は1,100円増

#### ●爽やかな新緑を満喫!片道登山

**日時** 5/12(日)9:30までに安芸川尻駅集合

**コース** 野呂山かぶと岩コースの片道登山(帰りは安芸川尻駅へバス送迎)

**定員** 20人(先着) ※最小催行人数5人以下の場合は中止。

**申込** 4/20(土)～5/9(木)に電話で

**料金** 4,000円(昼食・入浴・タオル・保険付)

#### ●野呂山陶芸1日体験教室～手びねりで作るごはん茶碗～

**日時** 5/12(日)10:00～

**場所** 野呂山ビジターセンター **定員** 20人(先着)

**申込** 4/20(土)～5/7(木)に電話で野呂山ビジターセンターへ(☎70-5338) **料金** 2,200円

#### ●野呂山の名所をのんびりウォーキング

**日時** 5/26(日)9:30までに安芸川尻駅集合

**定員** 20人(先着) ※最小催行人数5人以下の場合は中止。

**申込** 4/20(土)～5/23(木)に電話で

**料金** 4,000円(昼食・入浴・タオル・保険付)

#### ●野呂山陶芸1日体験教室～板状の粘土でいろんな形のお皿作り～

**日時** 6/9(日)10:00～

**場所** 野呂山ビジターセンター **定員** 20人(先着)

**申込** 5/9(木)～6/4(火)に電話で野呂山ビジターセンターへ(☎70-5338) **料金** 2,200円

### 蔵本通り緑地帯の自然観察会

環境政策課 ☎ 25-3301

蔵本通り堀川沿いの緑地帯で、樹木・昆虫・鳥の観察をします。

**対象** 小学生以上 **日時** 5/18(土)10:00～12:00 ※雨天時は座学。

**集合** くれ協働センター **定員** 20人(先着)

**申込** 電話で **料金** 無料

### 呉ポータルミュージックアワー

呉ポートピアパーク ☎ 38-0560

女性ボーカルとエレキギターでJ-POPなどを演奏します。

**日時** 5/19(日)13:00～14:00

**場所** 呉ポートピアパーク 野外ステージ

## 家庭で不要になったパソコン・小型家電を

宅配便で回収します 問 環境政策課 ☎ 25-3302

市と協定を締結しているリネットジャパンリサイクルでは、家庭で不要になったパソコン・小型家電を宅配便で回収しています。回収品にパソコン本体を含む場合は、無料で回収します。詳しくは、市ホームページを確認してください。

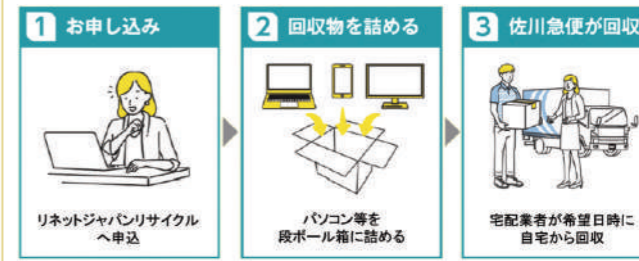

## イベント

### 見た目によらず、ぶちうまい!

#### 呉おこぜフェア2024

農林水産課 ☎ 25-3319

呉市は県内有数のオニオコゼの産地。ごっつい見た目は裏腹なプリプリの白身は上品な味わいで、刺身、唐揚げ、みそ汁など絶品です。フェア参加店で旬の「呉おこぜ」を提供します。

**期間** 4/27(土)～6/9(日)

※フェア参加店の情報など、詳しくは問い合わせください。



### 音戸うずしお うたごえ喫茶

おんど観光文化会館うずしお ☎ 50-0321

NKG66withReikoによる生バンド演奏・リードで、一緒に歌って楽しみませんか。歌詞はスクリーンに大きく映るので安心して歌えます。

**日時** 5/9(水)11:00～12:00 **場所** おんど観光文化会館うずしお

※無料。事前申し込み不要。

### 「春の楽市」フリーマーケット

楽市実行委員会 ☎ 090-1013-2997

市民相談室 ☎ 25-3222

家庭で眠っているおもちゃ・衣類・手芸品などのリサイクルを目的としたフリーマーケットを開催します。

**日時** 5/19(日)10:00～14:00(雨天の場合は5/26(日)に延期)

**場所** 蔵本通り「芸術の広場」「集いの広場」(中央図書館向かい)

### おさかなカーニバル in 蒲刈

潮騒の館 ☎ 090-2866-7834

蒲刈近海で獲れた旬の魚(マダイ、キジハタ、タコ、サザエなど)を刺身などで提供します。鯛めし、タコ天、タコ焼き、かんきつ類、切花、新鮮野菜、お米、鯖寿司、蜂蜜などの地域産品もあります。

**日時** 5/19(日)8:00～11:00(毎月第3日曜日開催)

**場所** 潮騒の館(蒲刈町宮盛)

**特典** 先着50人にあら汁の無料配布(8:30～)



## 外国を体験しよう 国際交流センター ☎ 25-5607

### ●多文化理解講座

#### パリオリンピックへようこそ！フランスの文学編

フランス文学の名作を学んで、特定のテーマについてディベート(議論)をしてみましょう。

**対象** 新しいことへ積極的に挑戦できる人、他の参加者と協力して取り組む気持ちのある人(中学生以上)

**日時** 5/12(日)10:00~11:30 **定員** 8人(先着)

**申込** 5/10(金)までに電話または直接同センター窓口で

**料金** 無料

### ●コトバパーティー 笑顔の韓国語交流！

ネイティブのゲストと韓国語で楽しく話してみませんか。

**対象** 中学生以上 **日時** 5/18(土)13:30~15:00

**定員** 12人(先着)

**申込** 前日までに電話、QRコードまたは直接同センター窓口で **料金** 1,000円

**いずれも 場所** 国際交流センター横 会議室



## 外国の言葉を学ぼう

国際交流センター ☎ 25-5607

### ●ネイティブと話すたのしい英会話

**日時** 5/8・15・22・29、6/5・12・19の水曜日13:30~15:30(全7回)

### ●アンニョンハセヨ！韓国語

**日時** 5/1・15・29、6/19、7/3・17・31の水曜日17:45~19:45(全7回)

### ●コミュニケーション英会話

在住外国人とコミュニケーションを取るために必要な単語や英会話表現を学びます。

**日時** 5/18、6/1・15・29、7/6・20、8/17の土曜日9:30~11:30(全7回)

**いずれも 場所** 国際交流センター(市役所1階) **定員** 18人(先着) **申込** 直接または電話で同センターへ **料金** 8,000円

※応募人数が少ない場合は講座を中止する場合があります。

## 仁方まちづくりセンター ☎ 79-6914

### ●よさこいエクササイズ体験教室

椅子に座ってよさこいのリズムに合わせて踊りましょう。ストレッチや筋トレも行います。

**対象** 18歳以上 **日時** 5/7(火)10:00~11:00

**定員** 20人(先着) **料金** 400円

### ●母の日に花を贈ろう

～アレンジした花にメッセージを添えて～

**対象** 小学生以上(小学3年生以下は保護者同伴)

**日時** 5/12(日)10:00~12:00

**定員** 15人(先着) **料金** 2,000円

**いずれも 場所** 仁方まちづくりセンター

**申込** 4/20(土)~5/2(木)に直接同センター窓口で



## 環境を考える講演会

くれ環境市民の会事務局(環境政策課) ☎ 25-3301

**日時** 5/23(木)15:00~16:30

**場所** くれ協働センター会議室

**演題** 「リサイクルの町から世界の未来を作る町へ」ほか

**講師** 慶應義塾大学 政策・メディア研究科 非常勤研究員 田中力さん、鹿児島県大崎町 職員 中野伸一さん

**申込** 前日までに電話で **料金** 無料

※オンライン配信あり。詳しくは問い合わせください。

## 春のドライアレンジ

天応まちづくりセンター ☎ 38-7313

春の花と木の実を使ってショートケーキのようなアレンジメントを作ります。

**対象** 18歳以上

**日時** 5/16(木)10:00~12:00

**場所** 天応まちづくりセンター

**定員** 12人(先着) **申込** 4/20(土)~5/10(金)

に直接同センター窓口で **料金** 2,100円



## 楽しくクッキング講座

音戸まちづくりセンター ☎ 51-3322

**対象** 18歳以上

**日時・内容** ●5/9(木)10:00~13:00 軽食・おやつ

●6/13(木)10:00~13:00 夏のメニュー

●7/11(木)10:00~13:00 昼ごはん

**場所** 音戸まちづくりセンター **定員** 16人(先着)

**申込** 4/22(月)から直接同センター窓口で

**料金** 1,200円(別途材料費が必要)

## プリザーブドフラワー講座

グリーンヒル郷原 ☎ 77-1025

幸せを呼ぶと言われる「ベビーシューズ」を作ってみませんか。

**対象** 小学生以上(小学生は保護者同伴)

**日時** 5/19(日)10:30~13:00

(受付10:00~)

**場所** グリーンヒル郷原 **定員** 30人(先着)

**申込** 4/23(火)9:00から電話で **料金** 3,100円(材料、和定食付き)



## グランドピアノで楽しくレッスン

吉浦まちづくりセンター ☎ 31-7540

個人のレベルに合わせたレッスンを行います。

**対象** 12歳以上

**日時** 5/11・25、6/8・22、7/6・20、8/3・24、9/7・21の土曜日

16:00~18:00(全10回)

**場所** 吉浦まちづくりセンター **定員** 8人(先着)

**申込** 4/26(金)から直接同センター窓口で **料金** 4,000円



## 自分みがき

### 初めての人歓迎！「音戸の舟唄」入門講座

生涯学習センター ☎ 25-3466

地元に伝わる舟唄を思いきりうたってみませんか。

**対象** 18歳以上

**日時** 5月~来年3月の第2水曜日(ただし8月、2月は第1水曜日)14:00~16:00(全11回)

**場所** 生涯学習センター **定員** 14人(先着)

**申込** 4/20(土)から直接同センター窓口(つばき会館4階)で

**料金** 無料

## 川尻まちづくりセンター ☎ 87-3311

### ●朝一パン講座

生地作りから成形、焼き方のコツなど、パン作りの基本を易しく学びます。

**対象** 18歳以上

**日時** 5/9、6/6の木曜日10:00~13:00

(全2回)

**定員** 10人(先着) **料金** 2,800円

**持参物** エプロン、三角巾、手拭き、皿拭き、筆記用具

### ●greenフラワーデザイン

～木製のナチュラルバッグにドライフラワーをアレンジ～

**対象** 18歳以上

**日時** 5/28(火)10:00~12:00

**定員** 15人(先着)

**料金** 2,400円

**持参物** はさみ、木工用ボンド

**いずれも 場所** 川尻まちづくりセンター

**申込** 4/20(土)から直接同センター窓口で



## 阿賀まちづくりセンター ☎ 71-9077

### ●オカリナ講座～自然のささやき～

**対象** 18歳以上

**日時** 5月~9月の火曜日(月2回)14:30~16:30(全10回)

**定員** 15人(先着) **料金** 4,000円

※別途楽器代が必要(1,200円~)。

### ●キックボクササイズ講座～心も体もスッキリ～

**対象** 中学生以上

**日時** 5月~10月の日曜日(月1~2回)9:30~11:00(全10回)

**定員** 20人(先着) **料金** 4,000円

### ●ヌメ革で作るスクエアバッグ

**対象** 15歳以上

**日時** 5/12(日)10:00~15:00(昼休憩含む)

**定員** 7人(先着) **料金** 9,800円

### ●季節を描く3色パステル画

～絵手紙やメッセージカードにも～

**対象** 18歳以上

**日時** 5/15、6/19、7/17の水曜日13:00~15:00(全3回)

**定員** 10人(先着) **料金** 2,400円

**いずれも 場所** 阿賀まちづくりセンター

**申込** 4/20(土)から直接同センター窓口で



## 大人の陶芸講座

宮原まちづくりセンター ☎ 22-1016

自分で作ったピアカップでおいしいビールを飲みませんか。

**対象** 18歳以上

**日時** 5/16(木)13:30~15:30

**場所** 宮原まちづくりセンター

**定員** 12人(先着)

**申込** 4/20(土)から直接同センター窓口で

**料金** 1,900円



## 大和ミュージアム科学教室 ☎ 25-3047

### ●ワークショップ「ふわもちスライム」

一度さわるとクセになる！おもちゃみたいなスライムを作ろう。

**日時** 5/3(祝)・4(祝)13:00~15:00、

5/11・18・25の土曜日14:00~15:00

**申込** 開催時、実験工作室へ(材料がなくなり次第終了)

**料金** 150円



### ●サイエンスショー

「燃える」を科学しよう！」

物が燃えるために必要なものは何か、実験で見よう。6年生におすすめ。

**日時** 5月の毎週日曜日、5/6(休) (1)11:00~、(2)14:30~

**申込** 開催時、実験工作室へ **料金** 無料

## 安芸戦士メープルカイザーヒーローショー

呉ポートピアパーク ☎ 38-0560

子ども虐待防止「オレンジリボン運動」の活動を行う、広島県ご当地ヒーローのショーです。

**日時** 5/26(日) (1)11:00~、(2)13:30~

**場所** 呉ポートピアパーク イベントガレージ

## 5月の絵本会

場 所	内 容	日	時
中央図書館 ☎ 21-3014	プーさんのえほんかい	25(土)	15:00~15:40
	プーさんの はじめましての えほんかい	13(月)	
		20(月)	10:30~11:00
27(月)			
昭和図書館 ☎ 34-1210	とんぼのめがねの えほんかい	15(水)	15:30~16:10
川尻図書館 ☎ 87-3836	紙しばい会	11(土)	13:30~14:00
	スワニーの おひざにだっこの絵本会	17(金)	10:30~11:00
		18(土)	13:30~14:10
音戸図書館 ☎ 50-0020	ももちゃんのポケットの えほんかい	15(水)	10:30~11:00
倉橋図書館 ☎ 53-1872	宝島くらはしのえほん会	18(土)	15:00~15:30
安浦図書館 ☎ 84-3806	このゆびとまれの 絵本会	11(土)	10:30~11:00
阿賀まちづくりセンター ☎ 71-9077	話のシャワー「絵本会」	11(土)	10:00~11:00
下蒲刈まちづくり センター ☎ 65-2027	おはなしころりんの 絵本会	18(土)	10:00~11:00
呉ポートピアパーク ☎ 38-0560	アリスの絵本会	19(日)	14:00~15:00



**蘭島文化振興財団 美術展・コンサートなど**

※各施設とも入館は16:30まで。市内高校生以下は無料。  
 休館日 火曜日(祝日の場合は翌日休館)  
**<<第1会場:三之瀬御本陣芸術文化館>> ☎70-8088**  
**<<第2会場:蘭島閣美術館>> ☎65-3066**  
**特別展 生誕130年 没後60年を越えて**  
**「須田国太郎の芸術-三つのまなざし-」**

全国から集約した須田国太郎(1891-1961)の初期から晩年に至る代表作をはじめ、渡欧中に撮影した写真、能に関する造詣の深さを表出したデッサンなど、さまざまな須田のまなざしからその魅力に迫ります。(2館で開催。)



▲「犬」1950年 東京国立近代美術館蔵

内 容	期 間	観覧料	場 所
朝鮮通信使資料館 所蔵品展 I 「朝鮮通信使の歴史」 陶磁器館 所蔵品展 I 「うつくしき古伊万里たち」	7/1(月)まで	800円	松濤園 ☎65-2900
所蔵品展 I 「没後60年・没後20年 寺内萬治郎と森清治郎」	6/17(月)まで	300円	蘭島閣美術館別館 ☎65-2500
～夢のかけはし～ 蘭島閣ギャラリーコンサート 加藤昌則(ピアノ)	5/18(土) 18:30～ (開場17:45)	当日券 1,700円 ※	蘭島閣美術館 問 蘭島文化振興財団 ☎65-2029

※ 詳しくは、蘭島文化振興財団 ☎ www.shimokamagari.jp/で確認してください。

**国の重要文化財 旧澤原家住宅の見学会**

文化振興課 ☎25-3463

日時 5/17(金)13:30～15:30  
 場所 旧澤原家住宅(長ノ木町)  
 定員 20人  
 申込 5/7(火)(必着)までに電話またはメールで(bunsin@city.kure.lg.jp)。住所・氏名・年齢・電話番号を連絡  
 料金 無料



**チェンバロ体験講座**

呉信用金庫ホール(文化ホール) ☎25-7878

日時 6/15(土)  
 (1)グループレッスン(90分) 9:00～10:30  
 (2)個人レッスン(30分・9枠) 10:45～17:30  
 場所 呉信用金庫ホール(文化ホール)  
 内容 (1)はじめの1歩 チェンバロを身近に感じよう  
 (2)希望する曲目でバロックの世界を体感しよう  
 ※(1)は希望者に事前に楽譜を送付します。(2)は各自で楽譜を持参してください。  
 講師 小田郁枝さん  
 定員 (1)11枠(7人まで) (2)9人(いずれも申し込み多数の場合は抽選)  
 申込 電話 5/26(日)まで ホームページ 5/27(月)までに同ホール ☎kure-bunka.jpから 料金 (1)1人1,500円 (2)5,000円



▲小田郁枝さん

**コレクション展 I**

「はじめまして、こんにちは。呉市立美術館 新収蔵作品展」

呉市立美術館 ☎25-2007

令和4年度から5年度にかけて、岡部繁夫、三好忠義などの呉ゆかりの作家と、ジョルジュ・ルオー、梅原龍三郎、平櫛田中、八田豊、棟方志功、若山裕昭らの作品を新たに収蔵しました。本展では、これらの作品を中心に約40点を披露します。



▲棟方志功「魚図」1960年

期間 4/27(土)～6/16(日)10:00～17:00(入館は16:30まで。火曜日休館)  
 料金 一般 300円(240円) 高大生 180円(140円)  
 小中生 120円(90円) ※ ( )は20人以上の団体。市在住または通学の高校生以下、市在住の70歳以上、はたちのパスポート・障害者手帳などがある人は無料(要証明書)。

**【関連イベント】**

**●比治山大学連携事業ワークショップ**  
**陶芸でアジの箸置きを作ろう!**

対象 小学生以上(小学生は保護者同伴)  
 日時 6/8(土)13:30～15:30  
 場所 地階講座室 講師 比治山大学教授 今田拓志さん  
 定員 15人(先着)  
 申込 4/27(土)～5/31(金)に電話または同館 ☎kure-bi.jpの申し込み専用フォームから  
 料金 1,000円(入館料含む)  
 ※焼成した箸置きは後日郵送します(送料は参加者負担)。  
**●館長講座「コレクションすることについて」**  
 日時 (1)5/5(祝)13:30～15:00 (2)6/2(日)13:30～15:00  
 場所 地階講座室 講師 呉市立美術館長 横山勝彦  
 定員 30人(先着) ※当日入館料が必要。  
**●ギャラリートーク**  
 日時 4/27、5/4・25の土曜日11:00～(30分程度)  
 場所 1階展示会場 ※当日入館料が必要。

**潤いコンサート**

文化振興課 ☎25-3462

日時 4/26(金)12:20～12:50  
 場所 トライサクセス・シビックモール(市役所1階)  
 出演 ころびー楽団  
 曲目 赤いスイートピー、いい日旅立ち ほか  
 料金 無料



**きらめき音楽館 白井朝香シターコンサート**

～魅惑のテノール、風の笛オカリーナと共に～

安浦町生涯学習振興財団 ☎84-7987

日時 5/18(土)11:00～12:00  
 場所 安浦まちづくりセンターきらめきホール  
 出演 白井朝香(シター)、谷本惣一郎(テノール)、中原千里(オカリーナ)  
 曲目 アメイジング・グレイス、すみれの花咲く頃、花は咲くほか 料金 無料



▲白井朝香



▲谷本惣一郎



▲中原千里

**不朽の名作が、ついにミュージカル化!**

**ミュージカル「この世界の片隅に」**

呉信用金庫ホール(文化ホール) ☎25-7878

不朽の名作を、ミュージカルとして新たに上演。ミュージカル全編を彩る珠玉の音楽を手掛けるのは、2014年の渡米からミュージカル音楽作家として10年ぶりに再始動するアンジェラ・アキ。日生劇場で開幕の後、全国ツアーを展開し、作品の舞台である呉市で大千種楽を迎えます。



©この史代/コアミックス・東宝 製作:東宝

日時 (1)7/27(土)11:00～(開場10:15)  
 (2)7/27(土)16:00～(開場15:15)  
 (3)7/28(日)12:00～(開場11:15)  
 場所 呉信用金庫ホール(文化ホール)  
 出演 (1)・(3)大原櫻子、村井良大、桜井玲香、小野塚勇人 ほか  
 (2)昆夏美、海宝直人、平野綾、小林唯 ほか  
 チケット 同ホール、新日本造機ホール(くれ絆ホール)、市内各プレイガイドなどで販売中  
 料金 S席 13,500円 A席 10,000円 ※未就学児は入場不可。

**音楽の玉手箱 HOME CONCERT**

「初島真菜ピアノリサイタル」

川尻まちづくりセンター ☎87-3311

地元川尻町出身のピアニスト初島真菜が情熱あふれるピアノの音色をホールいっぱいに響かせます。  
 日時 5/26(日)13:30～(開場13:00)  
 場所 川尻まちづくりセンターベイノロホール  
 演目 ベルガマスク組曲より「月の光」、鏡より「道化師の朝の歌」ほか  
 料金 無料



**春の文化祭 文化振興課 ☎25-3462**

●俳句大会  
 日時 4/28(日)13:00～15:30 場所 つばき会館407・408号室  
 ●川柳大会  
 日時 4/28(日)13:00～16:00 場所 中央図書館3階  
 料金 無料(出句料200円)  
 ●吟詠剣詩舞大会  
 日時 5/3(祝)13:00～16:00  
 場所 新日本造機ホール(くれ絆ホール)  
 ●呉ジョイントバレエコンサート  
 日時 5/5(祝)14:00～17:30  
 場所 呉信用金庫ホール(文化ホール) 料金 2,000円  
 ●三曲演奏会  
 日時 5/12(日)12:30～16:30 場所 新日本造機ホール  
 ●呉で落語を楽しむ会 ※詳しくは31ページ  
 日時 5/12(日)13:30～16:30 場所 つばき会館音楽ホール  
 ●呉短歌大会  
 日時 5/18(土)13:00～16:00 場所 ビュー・ポートくれ大会議室  
 ●呉ハーモニカコンサート  
 日時 5/19(日)13:30～16:00 場所 つばき会館音楽ホール  
 ●春の合同文化祭 ※詳しくは31ページ  
 日時 5/26(日)12:30～16:00 場所 新日本造機ホール  
 ●劇団舞群演劇公演  
 日時 6/1(土)18:30～20:20 場所 新日本造機ホール  
 ●第二洋楽部合唱フェスティバル  
 日時 6/9(日)13:30～16:00 場所 呉信用金庫ホール

**シニアのためのパソコン・スマホ講座**

シルバー人材センター ☎21-6611

●個人指導コース  
 パソコンの文書作成・表計算・写真の活用、スマホの使い方など相談してください。希望の日時、場所(シルバー人材センターまたは自宅)が選べます。  
 料金 1時間1,400円  
 ●グループ講習コース  
 時間 午前または午後を選択  
 場所 シルバー人材センター(伏原1-4-25)  
 料金 パソコン入門 6,150円(3時間×3回)  
 スマホ入門(Android「アンドロイド」またはiPhone「 아이폰」) 2,160円(3時間)  
 いずれも 対象 おおむね60歳以上 申込 4/22(月)から電話で

**つくって味わう国際交流「中国の台所」**

広会館 ☎73-0491

日時 5/21(火)10:00～13:00 場所 広会館  
 定員 15人(先着) 申込 5/7(火)から直接同会館窓口で  
 料金 700円

**芸術・文化**



**中村獅童、中村種之助出演! 長男・中村陽喜が巡業に初登場!**

全国公立文化施設協会主催 松竹特別歌舞伎呉公演

呉信用金庫ホール(文化ホール) ☎25-7878



なかむらたねのすけ 中村種之助



なかむらはるき 中村陽喜



なかむらしどう 中村獅童

歌舞伎を分かりやすく解説する「中村獅童のHOW TO かぶき」。歌舞伎の色彩美と様式美に富んだ華やかな「鞘當」。種之助が勤める奴の軽快な動きが見どころの「供奴」。弁慶を獅童、牛若丸を陽喜が勤める、親子共演の「橋弁慶」。4つの演目を堪能してください。  
 日時 7/17(火)14:00～(開場13:00)  
 場所 呉信用金庫ホール(文化ホール)  
 出演 中村獅童、中村種之助、中村陽喜、中村蝶紫、澤村國矢、中村獅一  
 演目 一、中村獅童のHOW TO かぶき 二、其傍対編笠 鞘當 三、供奴 四、橋弁慶  
 チケット 4/27(土)から同ホール、新日本造機ホール(くれ絆ホール)、市内各プレイガイドなどで販売  
 料金 S席 6,000円 A席 3,000円  
 ※28歳未満の学生を対象にキャッシュバックを行います(詳しくは同ホール ☎kure-bunka.jp)。  
 3歳未満は入場不可。託児あり[有料。7/10(火)までに要予約]。

**郷原まちセンサロンコンサート**

郷原まちづくりセンター ☎77-0005

初夏を迎える午後のひとときを、コーラスとオカリナ、サクソフォンの演奏を聴いて和みましょ。  
 日時 5/21(火)14:00～15:00  
 場所 郷原まちづくりセンター2階 ※無料。事前申し込み不要。



**今からできる介護予防～各種教室の募集～**

高齢者支援課 ☎25-3104

**対象** 呉市に住居登録がある65歳以上 ※安全を考慮し、健康状態により利用できない場合があります。  
**申込** 5/1(水)までに直接各申込先窓口で受け付け(電話は不可)。申し込み多数の場合は選考 ※下記の教室の中から2つまで申し込み可。

**●からだ元気アップ教室**

**内容** 体操やストレッチを行い、筋力アップを目指します

場所	開催期間	曜日	時間	回数	定員	申込場所	料金	
天応まちづくりセンター	6/13～9/5	木	13:30～15:30	各12	各25	天応・吉浦の各市民センター	高齢者支援課 各高齢者相談室 (地域包括支援センター)	無料
東保健センター	5/31～8/23	金				広・仁方・阿賀・郷原の各市民センター		
仁方まちづくりセンター	6/5～11/20	第1・3水						

**●高齢者マシントレーニング教室** **内容** マシンなどを使用して筋力アップを図ります

場所	開催期間	曜日	時間	回数	定員	申込場所	料金
すこやかセンターくれ	6/5～8/28	水	9:30～11:30	各12	各25	高齢者支援課 各高齢者相談室(地域包括支援センター)	無料
シシンヨーオークアリーナ(総合体育館)	6/12～12/11	第2・4水	13:00～14:45			広・仁方・阿賀・郷原の各市民センター、高齢者支援課、各高齢者相談室(地域包括支援センター)	

**●すこやかサロン(前期)** **内容** いろいろな趣味の幅を広げ楽しみます  
 ※4月から行っている男性限定の教室の追加募集です。(女性の追加募集はありません)

場所	開催期間	曜日	時間	回数	定員	申込場所	料金
ペアーレれんがどおり(中通3-2-18[クリアル6階])	5/17～9/6	金	13:30～15:30	17	男性8	ペアーレれんがどおり、高齢者支援課、各高齢者相談室(地域包括支援センター)	内容により実費負担あり

**介護について知ろう・話そう! 座談会と交流会**

高齢者支援課 ☎25-5694

**申込** 4/22(月)から電話で各申し込み先へ。先着順

**●介護福祉士から学ぶ介護の知識と技術** **対象** 高齢者を介護している家族や内容に興味がある人

場所	日時	定員	申込場所
広まちづくりセンター 6階	5/11(土)13:30～15:30	15	地域相談センター仁風園 ☎79-0112

**●認知症家族の交流会** **対象** 認知症の人とその家族

場所	日時	定員	申込場所
昭和まちづくりセンター 1階	5/22(水)10:00～11:30	15	地域相談センター後楽荘 ☎34-5004

**日本製鉄アクアパーク(市営プール) ☎32-2227**

**●ZUMBA&ヨガ**

**対象** 中学生以上  
**日時** ZUMBA 5/12(日)13:00～14:00、25(土)18:00～18:50  
 ヨガ 5/25(土)19:10～20:10  
**定員** 各20人(先着) **料金** 各1,000円

**●水中ウォーキング教室**

**対象** 中学生以上 **日時** 5/4・11・18の土曜日9:30～10:30  
**定員** 各20人(先着) **料金** 各900円

**●Wの刺激～脳と足裏～**

**対象** 18歳以上 **日時** 5/6・20の月曜日19:00～20:00  
**定員** 各20人(先着) **料金** 各1,000円

**●キッズダンス**

**対象** 年少以上 **日時** 5/19(日)13:00～14:00  
**定員** 各15人(先着) **料金** 1,000円

**●レベルアップスイム**

**対象** 小中学生以上  
**日時** 5/11・18の土曜日10:00～11:30  
**定員** 各15人(先着) **料金** 各1,100円

**●ラテンエクササイズ**

**対象** 18歳以上 **日時** 5/13・27の月曜日13:30～14:30  
**定員** 各15人(先着) **料金** 各1,000円

**●キッズ水泳教室(初級)**

**対象** 小学生以上 **日時** 5/4・11・18の土曜日10:45～11:45  
**定員** 各15人(先着) **料金** 1,000円

いずれも **場所** 日本製鉄アクアパーク(市営プール)  
**申込** 開催日前日までに直接または電話で



**スポーツ**

**スポン KURE**

**トライアル day in 下蒲刈**

**スポーツ振興課 ☎25-3471**

アウトドアスポーツの魅力を体験してもらうため、初心者でも楽しめる体験会を開催します。  
**日程** 6/15(土)  
**場所** コテージ梶ヶ浜  
 ※詳しくはQRコードから確認してください。



**呉ポーアウトドアスクール インラインスケート**

**呉ポートピアパーク ☎38-0560**

**日時** 5/19(日)10:00～12:00  
**場所** 呉ポートピアパーク  
**定員** 30人(先着)  
**申込** ファクスで呉ポートピアパーク「インラインスケート」係へ(宛先: 〒737-0875天 応 大 浜 3-2-3・FAX ☎30-0210)。住所・氏名・電話番号を記入。呉ポートピアパークHP www.kurepo.comからも申し込み可能  
**料金** 700円 ※スケート靴を持参。

**なるほど!!納得!!健診結果 健康相談**

健康診断の結果の見方や、生活習慣の改善について、保健師・栄養士と一緒に考えます。

**東保健センター ☎71-9176**

**日時** 5/2(木)9:30～11:30

**西保健センター ☎25-3542**

**日時** 6/26(水)9:30～11:30

いずれも **対象** 特定健診や人間ドックの結果で気になることがある人 **必要なもの** 健診の結果が分かるもの

**申込** 電話で各保健センターへ

**卒乳のはなし**

**子育て世代包括支援センターえがお ☎25-3597**

「そろそろ卒乳?」と考えているママへ。ママ同士、助産師と一緒に話しましょう。

**対象** 卒乳を考えている人

**日時** 5/2(木)10:30～11:30

**場所** くれくれば

**料金** 無料 ※予約不要。詳しくは問い合わせください。

**プレママ・プレパパほっとタイム**

**子育て世代包括支援センターえがお ☎25-3597**

赤ちゃんがいる生活について学びながらイメージしてみませんか。

**対象** 妊婦とパートナー

**日時** 5/19(日)10:00～12:00

**場所** 東保健センター

**定員** 15組程度・オンライン10組程度(先着)

**申込** QRコードから **料金** 無料



**プレママほっとタイム(赤ちゃんのいる生活・歯科編)**

**子育て世代包括支援センターえがお ☎25-3597**

赤ちゃんともママの歯の健康や産後の生活について学びながら、赤ちゃんがいる生活についてイメージしてみませんか。

**対象** 妊婦、育児に協力してくれる人

**日時** 5/14(火)13:30～15:00

**場所** 西保健センター

**定員** 各10人(先着) **申込** QRコードから

**料金** 無料 ※詳しくは問い合わせください。



**はじめよう食育 離乳食教室**

**●東保健センター ☎71-9176**

**日時** 5/14(火)13:30～14:30

**●西保健センター ☎25-3543**

**日時** 5/28(水)10:30～11:30

いずれも **対象** 令和5年10月～12月生まれの赤ちゃんとその保護者

**定員** 各10組(先着) **申込** QRコードから



**産後ママのほっとタイム**

**子育て世代包括支援センターえがお ☎25-3597**

ママ同士、助産師と一緒に話しませんか。

**対象** 産後～6か月くらいの赤ちゃんとも母、育児に協力してくれる人

**日時** 5/29(水)13:30～14:30

**場所** 東保健センター

**定員** 10人(先着)

**申込** QRコードから **料金** 無料

※詳しくは問い合わせください。



**すこやか健康**

**第42回日本脳腫瘍病理学会 市民公開講座**

**「脳神経外科の病気」**

北里大学医学部脳神経外科 ☎042-778-9334

福祉保健課 ☎25-3265

脳卒中など頭の病気について分かりやすく講演します。

**日時** 5/26(日)10:00～12:00(予定)

**場所** ビュー・ポートくれ2階大会議室

**講師** 北里大学メディカルセンター 統括副病院長 岡秀宏さん

**定員** 100人(先着) ※定員を超えた場合、立ち見あり。

**料金** 無料 ※予約不要。直接上記会場へお越しください。

**その物忘れは大丈夫?～認知症個別相談～**

**高齢者支援課 ☎25-5694**

タッチパネルを使って、もの忘れ度をチェックしてみませんか。認知症は誰もがなりうる病気です。早めの対応で、いつまでもいきいきと元気に暮らしましょう。

**日時** 4/24、5/1・8・15の水曜日10:00～12:00

**場所** 高齢者支援課(市役所1階)

※無料。事前申し込み不要。

**いきいきシニアの玉手箱**

**～これからの人生のためにフレイル予防～**

高齢者相談室(中央地域包括支援センター) ☎20-6307

高齢者支援課 ☎25-3104

フレイル(虚弱)予防を目的とした運動・栄養・口腔ケアの個別指導、骨量・筋肉量・水分量の測定、排便ケア、化粧体験を行います。

**日時** 5/11(土)14:00～16:00

**場所** IHIアリーナ呉(市体育館)メインコート

※無料。事前申し込み不要。

**毎月開催しています**

**きぼうの会～認知症の人集まれ!～**

高齢者支援課 ☎25-5694

認知症の人同士で、やれること、やってみたいこと、今の思いを話し合ってみませんか。付き添いの家族同士でも話をする場を設けています。

**対象** 認知症の人

**日時** 5/22(水)14:00～15:00

**場所** IHIアリーナ呉(市体育館)1階 **定員** 10人(先着)

**申込** 4/22(月)から電話で

**料金** 無料 ※飲み物持参。

**パクパク離乳食教室**

西保健センター ☎25-3543

**対象** 令和5年4月～7月生まれの

赤ちゃんとその保護者

**日時** 5/21(火)10:30～11:30

**場所** 西保健センター

**内容** 離乳食のすすめ方、赤ちゃんの歯についての話

**定員** 10組(先着) **申込** QRコードから





## 歴史講演会「あなたは呉町を知ってますか？」 ～138年前に消えた“呉”の始まりを知る町～

広島土史研究会 ☎090-9895-5727

「海軍が来るまで「寒村」だった」と言われ続けている“呉”ですが、実際には小さいながらも栄えた町が存在していました。誰も触れてこなかった戦争史以外のダイナミックな呉の明治前史に迫る、渾身の歴史講演会です。

**日時** 5/12(日)14:00～(開場13:30)  
**場所** 広市民センター502大会議室  
**講師** 広島土史研究会会員 明田智典さん  
**定員** 100人 **料金** 無料

## 呉海洋少年団 団員募集

呉海洋少年団事務局 ☎090-6407-5366

海を訓練の場として、子どものときから海に親しみ、団体生活を通して社会生活に必要な道徳心を養い、心身ともに健康でたくましい人間の育成を目指しています。

**対象** 小学2年生～中学3年生  
**活動日** 毎月第2日曜日・第4土曜日(変更することがあります)  
**時間** 10:00～12:00(変更することがあります)  
**場所** 市内(中央公園、海上保安大学校、呉ポートピア ほか)  
**活動内容** 手旗・ロープ・カッター・水泳、艦船見学、野外活動など  
**申込** メールで随時受け付け(☎kure.kaiyo@gmail.com)。住所・氏名・電話番号・学年・性別を記入  
**年会費** 3,000円



## '24 クリーンハイキング in 火山

呉市青年ボランティア協議会 ☎090-2803-7724

「未来に残そうきれいな山」の願いを込めて、ハイキングを楽しみながら掃除をしませんか。

**日時** 5/26(日)10:00～13:00(山頂にて解散予定) ※雨天中止(前日の12:00に判断)。  
**集合** 倉橋グラウンド  
**定員** 200人  
**申込** 5/1(火)までにメールで(☎kyvc1979@gmail.com)。氏名・年齢・性別・住所・電話番号を連絡  
**料金** 無料 ※軍手・参加賞・昼食あり(飲み物は各自で用意)。

## 春の合同文化祭

呉市文化団体連合会 ☎74-1995

呉市文化団体連合会に所属する15団体が、舞台上でコラボレーション。日本舞踊、民謡、洋楽器の演奏や、書の実演など、多彩な舞台を演じます。コーヒーや雑貨の販売もあります。

**日時** 5/26(日)12:30～16:00  
**場所** 新日本造機ホール(くれ絆ホール)  
**定員** 700人  
**料金** 無料

## わくわく情報

※行事内容の問い合わせは、各記事の連絡先へ。

### 地域での孤立に気づき、つながり、見守る人

#### 「つながりワーカー」養成講座

特定非営利活動法人らぼーる ☎090-8608-0502

地域の中で孤立している人の特长、気になる人への声かけの仕方、専門機関につなぐ際のポイントなどをワークを通じて学びます。受講者には修了証書を発行します。

**日時** 6/1(土)13:30～15:30(受付13:10)  
**場所** くれ協働センター 会議室(市役所1階)  
**定員** 50人(先着)  
**申込** 5/29(水)までにメールで(☎npo.rapport@gmail.com)。氏名(ふりがな)・電話番号を記入。  
**料金** 無料

### 「食と想いが人生を変える」お話し＆絵本ライブ

ビジョン・ハーモニー「呉」 ☎090-9415-9489

☎asikun61@gmail.com

食べ物と親の心を変えることで、子どもの診断名(自閉症・ADHD)と症状から卒業することができた。そんな実体験を聞いて、食と心の関係や、子どもの心身について考えてみませんか。

**日時** 6/1(土)13:30～16:00(開場13:00)  
**場所** 広まちづくりセンター502大会議室 **定員** 100人  
**講師** 入江まりさん、息子のそうたくん(小学5年生)  
**申込** 5/17(金)までにQRコードから  
**料金** 無料



### 春の文化祭 第22回呉で落語を愉しむ会

呉で落語を愉しむ会 ☎090-3636-0272

**日時** 5/12(日)13:30～16:30(開場13:00)  
**場所** つばき会館4階音楽ホール  
**出演** ジャンボ衣笠、芸乃虎や志、満腹亭いち福 ほか  
**料金** 当日券 800円 前売・予約 500円  
※未就学児入場不可

### 見学してみませんか 呉みどり断酒会例会

呉みどり断酒会 ☎080-3058-4775

アルコール依存症から回復を目指す活動をしています。参加者同士で体験談を共有することで、お酒をやめるヒントを一緒に見つけましょう。

**対象** お酒に悩んでいる本人とその家族・関係者  
**日時** (1)毎週水曜日18:30～20:30 (2)毎週土曜日18:00～20:00  
**場所** (1)つばき会館 (2)呉みどりヶ丘病院  
**料金** 無料



▲詳しくはこちら

## 人口と世帯

2月末現在	
人口	204,484人
●男	98,952人
●女	105,532人
前月比	462人減
前年比	4,159人減
世帯	105,275世帯

今更ながら、新タマネギと春キャベツにハマっている修。市政だよりの編集は基本的に座っての作業。腰痛を恐れてランニングを始めた修。大会出場への誘いが、今号が出る頃には、参加を決め、結果が出ています。修。入賞おめでとう。編んで言われる夢を見つつ、編集で培った根性を頑張りま

先月号で修さんが「桜餅」に言及したせいか、桜味の食べ物で、季節と栄養を先取りしてしまっただけです。23Pのカメラトリピックスでも、早咲きの桜を写真に収め、「春」を先取り。その際、改めて桜の魅力を実感し、後日桜味のまんじゅうを買い出しに行ったのはここだけの話。今年度も頑張るぞ。K郎

## 編集後記

## 5月のスポーツ・デー

個人・グループで卓球・バドミントンが自由に楽しめます。

**対象** 小学生以上 **定員** 各40人(先着)  
**申込** 当日開始時間から各会場で  
**料金** 高校生以上 各200円 小・中学生 各100円

シシンヨーオークアリーナ(総合体育館) ☎74-0909

13・20・27(月)、1・8・22・29(水)13:00～15:30

呉市スポーツ会館(スポーツ会館) ☎22-1264

10(金)18:00～20:50

## 走り方のコツを教わろう！運動教室

～自己新記録を出してみよう～

警固屋まちづくりセンター ☎28-0200

**対象** (1)年少～年長 (2)小学生  
**日時** 5/3(祝) (1)10:00～10:50 (2)11:00～11:50  
**場所** 警固屋体育館 **定員** 各10人(先着)  
**申込** 4/20(土)から直接同センター窓口で **料金** 500円

## スポーツ各教室

※申し込み方法がない場合は、直接または電話で各施設へ(申し込み多数の場合は抽選)。一部先着あり。

### ●鶴岡一人記念スポーツ会館(スポーツ会館) ☎22-1264

教室	対象	日時	場所	定員	申込	料金
アーチェリー教室	小学5年生以上	5/11～7/20の土曜日14:00～16:00(全10回)	市弓道場(遠の場)	30	4/14(日)～28(日)17:00	4,000円
卓球教室	18歳以上	5/10～6/10の月・金曜日13:30～15:30(全10回)	同館アリーナ	25		4,000円
中高年にやさしい健康体操教室(ショートコース)	おおむね50歳以上の女性	5/21～6/18の火曜日13:30～15:00(全5回)	同館アリーナ	5先着	4/30(火)～5/14(火)17:00	2,000円
気功太極拳教室(ショートコース)	18歳以上	5/22～7/10の水曜日 9:30～11:00(入門・初級コース・全8回)	同館アリーナ	5先着	5/3(金)～17(金)17:00	3,200円

### ●IHIアリーナ呉(市体育館) ☎25-3475 申込 すべて 4/14(日)～23(火)17:00

教室	対象	日時	定員	料金
やさしいエアロビクス&ストレッチ教室(ショートコース)	18歳以上	5/17～6/21の金曜日19:00～20:30(全5回)	3	2,000円
ナイト・ヨガ教室(ショートコース)		5/13～6/10の月曜日19:00～20:30(全5回)	8	2,000円

### ●広温水プール ☎73-6325 申込 (1)(2) 4/11(木)9:00～23(火)17:00(重複申込不可)、(3)(4) 開催日当日に窓口で

教室	対象	日時・コース	定員	料金
(1)幼児水泳教室	4～6歳	A 6/4～7/11の火・木曜日 B 6/5～7/12の水・金曜日いずれも15:30～16:30(各全12回)	各30	各6,000円
(2)児童水泳教室	小学生	A 6/4～7/11の火・木曜日 B 6/5～7/12の水・金曜日いずれも16:30～18:00(各全12回)	各45	各4,800円
(3)アクアビクス教室体験会	18歳以上	4/23・5/14・21の火曜日10:30～12:00	各10	各600円
(4)水中ウォーキング教室体験会	18歳以上	4/24・5/8・15の水曜日、4/26・5/10・17の金曜日いずれも10:30～12:00	各10	各600円

### ●川尻温水プール ☎87-5555

教室	対象	日時	定員	申込	料金
キッズ水泳教室	4歳～小学2年生	5/28～6/27の火・木曜日15:30～17:00(全10回)	20	4/23(火)～5/3(金)17:00	5,000円



# 呉で輝く若者たち

vol.99

ひらかわ たもん  
平川 多聞 さん

## プロフィール

22歳。音戸地区在住。海産物を扱う丸平水産で働く。高校を卒業後、1度音戸を離れ3年前にUターン。現在は、商品の加工から小売販売など、全国の人へ海の幸を届けている。マイブームは、呉の飲食店でいろいろな人と話す事。



スマホやタブレット端末でQRコードを読み取ると動画を視聴できます。



音戸の海沿いを車で走ると、ひととき目立つ大きな看板が目に見え、飛び込んできます。そこで海産物の加工や販売を担っているのが、平川多聞さんです。

高校卒業後、1度地元を離れ、尾道の水産会社で学び、現在は祖父の会社を手伝っています。「生まれた時から、目の前には海、そしてそこに浮かぶカキ筏、汗をかいて働く祖父や父の姿を見て育ちました。音戸での全てが心に染みつき、将来は絶対戻ってこようと思っていました」と教えてくれました。

平川さんが心がけていることは商品の見せ方。そのため、カキの封詰めの際は、手に取る人に美しいと感じてもらえるよう、カキのおなか部分に切れ目が入っていないか、一つ一つ厳しく選別していると言います。「カキの見た目がきれいで美味しいね」とお客さんから言われたときは、心の中で、「よし！」と叫んでいます」とにっこり。

そんな平川さんには、仕事だけではなく大切にしていることがあると言います。それは「大好きな地元・音戸の人たちが守り続けている祭りを継承すること」です。

音戸の瀬戸三区で行われる秋祭り、5年に1度開催される清盛祭。平川さんは練習から積極的に参加し、地域を盛り立てています。「高齢化により、祭りの伝承者が少なくなっています。小さいころから見てきたにぎやかな祭り。とにかく大切にしたい」と話します。そこで平川さんは、仲間の呼びかけを行ったり、練習風景の動画を残して共有するなど、さまざまな取り組みを行っています。「40年前に響いていた笛の音が、今は途絶えていると聞いて、それを復活させようと準備しています」と打ち明けてくれました。

「音戸から、呉の水産業界を盛り上げるとともに、地域を活性化させるような人になりたい」と話す平川さん。柔らかな表情の中に時折見せる真つすぐな視線は、音戸の未来を明るく照らします。

「音戸から、呉の水産業界を盛り上げるとともに、地域を活性化させるような人になりたい」と話す平川さん。柔らかな表情の中に時折見せる真つすぐな視線は、音戸の未来を明るく照らします。



▲祭りの話を楽しそうに語る平川さん



見やすく読みまちがえにくいユニバーサルデザインフォントを採用しています

- 再生紙を使用しています
- QRコードは株式会社デンソーウェブの登録商標です

## 10言語対応「市政だより くれ」デジタルブックで配信中！



- ブラウザでもアプリでも、スマホやタブレットで読める
- 文字サイズを調整できる
- 動画や写真も楽しめる
- 10言語で読める・聞ける（音声読み上げ対応※）

無料 FREE APP



### 【対応言語】

日本語、英語、中国語（簡体字・繁体字）  
韓国語、タイ語、ポルトガル語（ブラジル）  
スペイン語、インドネシア語、ベトナム語  
※ベトナム語は音声読み上げに対応していません。



・ブラウザ版は音声読み上げには対応しておりません。音声読み上げには、無料アプリ（カタボケバ）のインストールが必要です。

編集・発行  
呉市役所 秘書広報課

〒737-8501 広島県呉市中央4丁目1番6号 代表 ☎25-3100 秘書広報課 ☎25-3236

市政だより 令和6年5月号