



成年年齢が18歳に引き下げられました。川尻町は20歳を迎えた45人が出席して、「はたちの集い」が川尻まちづくりセンターでありました。久々の再会を喜ぶとともに、恩師の温かい言葉、景品抽選会などで成人を祝いました。



## 1/8 はたちの集い

川尻町地区社会福祉協議会主催



社会福祉法人 川尻かがやき  
認定こども園



# かがやき

(旧 川尻保育所)

〒737-2605  
呉市川尻町久俊1丁目7-15  
TEL 87-2199

### ～地域子育て支援 紹介～

- 一時預かり保育〈要予約〉  
月曜日～金曜日 (8:30～17:30)
- 施設見学及び体験保育〈要予約〉  
月曜日～金曜日 (10:00～12:00)
- 育児相談〈要予約〉  
月曜日～金曜日 (13:00～16:00)

※詳細についてはお電話にてお問い合わせください。

## 野呂山山開き 4月30日(日)

### 快挙!中国管区でも優秀賞

先に広島県優秀賞を受賞した坂井亮太さん(川中3年)の防犯作文「スマートフォンを安全に使うために」が、中国管区防犯連合会でも優秀賞を受賞しました。

同世代が、スマートフォンを使った犯罪被害に巻き込ま



れていることを知り、ご両親とどのようなことに注意したらいいか話し合ったそうです。その中で常に新しく正しい情報と知識を得て、マナーを守って使用することの重要性を学んだとのこと。やはり日頃から話し合う姿勢が大切なのでしょうね。

## お知らせ

いつも川尻広報「かがやき」をご愛読下さりありがとうございます。

広報「かがやき」は令和5年5月10日発行より隔月発行(2ヵ月に1回)となります。つきましては、お寄せ頂いた原稿も紙面の都合で掲載できない場合もあるかも知れません。ご了承下さい。

今後ともよろしくお願い致します。

### 呉市消防団員表彰

【永年勤続章(20年)】 副分団長 奥智 田智	【永年勤続章(25年)】 班長 田中	市 長 表 彰	班 長 木場	班 長 山脇	班 長 美和	班 長 山口	班 長 山口	部 長 高松	部 長 土井	部 長 銭谷	部 長 久保	【県知事表彰】 部 長 久保
廣夫	智		一夫	義和	竜治	和夫	昌俊	雄治	保	勇一	雅志	

【勤続章(15年)】 団員 村中 智和	【勤続章(20年)】 副分団長 真田智司	【勤続章(25年)】 班長 田中智	【功績章】 部 長 銭谷勇一	広島県消防協会会長表彰	【永年勤続章(10年)】 班 長 坂井洋文	団員 坂倉秀昭	班 長 坂倉信雅
------------------------------	----------------------------	-------------------------	-------------------------	-------------	--------------------------------	------------	----------------

### ~異年齢の人がいつでもひと笑いして帰れる場所~

子どもや高齢者が気軽にふらりと集まれる場所を作ろう」と昨年8月、自宅1階に駄菓子店「大田笑会」をオープンした大田恵美さん。毎週水曜日は「中学生以下・おむすび無料イベントを開催し多くの子どもたちで賑わっています。

行政からの補助金なしに、無農薬米を購入しヒマラヤ岩塩で作った「塩おむすび」が好評。大田さんの友人たちもボランティアで支援、人と人がつながり文字通り笑顔が広がる「大田笑会」さんです。

月・木曜日が休みでカレーライスのある土・日曜日はどちらから。格安でのレンタルルームもあります。3月からは13時から17時まで開いています。

【問合せ】  
大田笑会 森4丁目1-36 080-6334-6121(大田恵美さん)



▲おむすび作りに忙しい大田さん

◀おむすびを食べる子どもたち

### 空調設備改修工事に伴う貸館について

(R5.2.1現在)

場 所	工事期間	貸室について
4階 うぐいす くす つつじ		使用可(暖房不可)
3階 調理室 和室(ききょう・はぎ) さざなみ 美術工芸室	1/30(月)~ 2/24(金)	2/25(土)以降は使用可 予定(暖房不可) ※さざなみ・美術工芸 室は暖房可
会議室1・2	2/17(金)~ 2/24(金)	2/16(木)まで使用可 2/25(土)以降は使用可 予定(暖房不可)
2階 研修室	3/14(火)~ 3/31(金)	3/13(月)までは使用可 4/1(土)以降は使用可 予定(暖房不可)

※工事の状況により変更があるかもしれませんので、詳しくはまちづくりセンターへお問合せください。 TEL:87-3311

# 令和5年度 川尻まちづくりセンター自主サークル他

問合先 川尻まちづくりセンター ☎87-3311

サークル名	活動日	時間	内容
いおり会	第1・3 (土)	13:30～16:30	絵画
油彩・デッサン技法サークル	第1・3 (土)	13:00～15:00	
洋画教室	第2・4 (土)	13:00～15:00	
子夜会 (篆刻・書芸・墨画)	第1・3 (水)	9:00～12:00	
子夜芸術研究会	第2・4 (日)	14:00～17:00	
海月の会	第3 (土)	14:00～16:00	
写真愛好会	第2 (火)	19:00～21:00	教養
きもの着付教室	第2・4 (土)	9:00～12:00	
なかよしパソコン教室	第2・4 (土)	12:30～15:30	
鎌倉彫り教室	第2・4 (火)	13:00～16:00	手工芸
フランス刺しゅう	第2・4 (水)	9:00～12:00	
洋裁教室	第1・3 (木)	13:00～16:00	
パッチワーク同好会	第2・4 (月)	13:00～15:00	
千花流 生け花	第1・3 (土)	9:00～11:00	花
ヨーコ フラワーデザイン	第2 (火)	10:00～12:00	
千花流 抹茶	第2 (土)	8:30～12:30	茶道
レイフラワー川尻 (フラダンス)	第1・3 (水)	10:00～12:00	運動他
太極拳	第1・3 (木)	9:30～11:30	
いきいき3B体操	毎週 (火)	9:30～11:30	
いきいき3B体操 (夜教室)	第1・3 (火)	18:30～20:30	
マニ ラブ ヨガ	第2・4 (土)	10:00～12:00	
吹矢サークル	第1・3 (金)	13:00～15:00	
吟詠宝山流 火曜会	第1・3 (火)	13:00～16:00	音楽
吟詠宝山流 水曜会	第2・4 (水)	13:00～16:00	
民謡教室	第2・4 (月)	13:00～16:00	
秋桜コーラス	第1・3 (木)	13:00～15:00	
琴サークル	第1・3 (火)	13:00～16:00	
現代音楽研究会	月2回 (土)	18:00～22:00	
オカリナ ハニーミント	第2・4 (火)	13:30～15:30	
ダカーポ (童謡・唱歌)	第1・3 (木)	10:00～12:00	
野呂岩海太鼓保存会	毎週 (水) (土)	19:00～21:00	
チャレンジ・キッズ 生花	第1 (日)	9:00～12:00	市民公益活動団体
チャレンジ・キッズ 抹茶	第2 (日)	9:00～12:00	

# 川尻地区老人クラブ連合会 会員募集!

「仲間づくりをしたい」「何かを始めたい」そんな方、  
老人クラブ会員になりませんか?

【資格】川尻町内にお住まいで60歳以上の方  
(60歳未満の方でも賛助会員になれます)

【問合先】川尻地区老人クラブ連合会事務局まで(川尻市民センター ☎ 87-3310)

単位クラブ	単位地区会長名	電話番号
東1 ほのぼの会	濱本 文夫	87-2246
東3 シニアクラブ	中津 和徳	87-4903
西2 きずなクラブ	小升 正孝	87-3569
西3 明楽会	橋本 民夫	87-5174

◎会費は年度当初に年会費として400円必要です。

そのほか、各行事に参加するときには参加料がいる場合があります。

## 川尻まちづくりセンター 問合先 ☎ 87-3311

### ☆令和5年度 川尻まちづくりセンター定期講座募集の受付

#### ●成人

	講座名	開催日	開催時間	講座回数	講師名	定員
☆	楽しい英会話	第1・3月曜	13:30~15:00	20	おきの ちづ 沖野 智津	15
☆	旅の英会話	第1・3月曜	15:00~16:30	20	おきの ちづ 沖野 智津	15
☆	パソコン初級講座	第1・3金曜	12:45~14:45	20	なかもと いちろう 中本 一郎	15

#### ●小・中・高生

	講座名	開催日	開催時間	講座回数	講師名	定員
☆	マンガ・イラスト講座	第2土曜	14:00~16:00	12	みなと りか 湊 里香	15

#### 【申込】

【☆】優先受付…対象者：前年度希望の講座を受講していない方

3月4日(土) 9:00~17:00 1日のみ

一般受付…対象者：引き続き受講を希望する方(継続受講)、優先受付日に申し込まれなかった方

3月11日(土)~定員になるまで(受付時間 9:00~17:00)

●受講料・教材費・持参物につきましては、お問い合わせください

【問合先】 川尻まちづくりセンター TEL:87-3311

**ふるさとの散歩道ウォーク** [往復4km]

**野呂登山道とうぐいすライン散策**

【日 時】 3月12日(日) **雨天中止**  
 【集合時間】 午前9時  
 【集合場所】 川尻市民センター  
 【コース】 川尻市民センター ~ 中原公園 ~  
 うぐいす道路 ~ 宝積寺 ~ 久筋公園  
 ~ 川尻市民センター  
 【持参するもの】 飲み物、雨具、帽子、手袋、防寒具、タオル、  
 マスク、ゴミ袋など

「レクリエーション保険」に加入していますがケガや交通事故に気をつけましょう

主催：川尻町運動普及推進委員会 共催：川尻保健出張所  
 問合せ(平日のみ)：事務局 ☎87-3355  
 川尻保健出張所 ☎87-6130  
 ※地域に根ざす健康づくり事業

**野呂山のわくわくイベント案内**

【問合せ先】 国民宿舎 野呂高原ロッジ ☎87-2390

**●全国旅行支援割引(広島じゃ割)適用！  
野呂山で味わう！選べる会席3コース**

【期 間】 3月1日(水)~3月31日(金)迄  
 【料 金】 ①通常会席コース  
 割引適用後 1泊2食付 5,760円(込)~  
 ②特別会席コース  
 割引適用後 1泊2食付 8,000円(込)~  
 ③猪鍋会席コース  
 割引適用後 1泊2食付 10,400円(込)~  
 \*身分証明書及び新型コロナワクチン接種証明(3回以上)の提示が必要  
 \*お部屋タイプにより追加料金あります  
 \*休前日料金(土曜日)の加算あります  
 【特 典】 **広島じゃ割クーポン**  
 平日2,000円 休日1,000円付き！

**●春爛漫！桜を堪能する往復登山**

【コース】 かぶと岩登山コースを往復します  
 【日 程】 4月5日(水) **雨天中止**  
 【集合時間】 安芸川尻駅に9時  
 【料 金】 3,500円(昼食弁当+保険付き)  
 【定 員】 15名  
 \*但し、最小催行人員5名以下の場合は中止と致します(開催日の5日前迄に)

~川尻保健出張所からのお知らせ~ 問合せ ☎87-6130

**3月の健康カレンダー**

日程	事業名	場所	受付時間	対象者	内 容
3/15(水)	育児相談室	川尻保健出張所	10:00 ~ 11:00	就学前の子どもさんと保護者	育児相談、身体計測【持ってくるもの】 母子健康手帳・フェイスタオル(身体計測で使用)

心や体の健康、子育てのことなど、随時相談に応じています。気軽にご利用ください。月~金曜日 9:00~16:00

・乳幼児健診の案内は個別に通知します。

1/22 さきちよう **左義長(とんど)・防災訓練**



**西部3地区自治会**

「伝統行事を受けつぎ、地域の親睦を深めよう」と西部3地区自治会で左義長(とんど)があり、150人余りの参加者で、楽しいひとときを過ごすことができました。また、バケツリレーによる消火活動も実施しました。



神事後、正月飾り、書き初め、お守りなどを焼き、五穀豊穡、家内安全、無病息災を願い、とんどに火がつけられました。準備から多くの人の協力によりとんどごおりなく実施しました。

3月の主な行事予定	認定こども園かがやき	川尻光幼稚園			川尻小学校		川尻中学校	
	3/2(水) 誕生会	3/3(金) ひなまつり会	3/16(水) 参観日・PTA総会	3/18(土)	第76回卒業証書授与式	3/1(水)~3(金)	1・2年 学年末試験	
	3/7(火) おもいで遠足	3/10(金) お別れ遠足	3/17(金) お別れ会			3/8(水)	卒業証書授与式	
	3/8(水) 入園説明会	3/13(月)~15(水) 発育測定	3/23(水) 卒園式	3/24(金)	修了式・送別式	3/24(金)	修了式・離任式	
	3/21(火) 卒園式	3/15(水) お誕生日会	3/24(金) 修了式					

★野呂山芸術村事業  
「川手和美 点描画展」

点の密度と筆圧だけで表現する点描画。点で描く絵画の温かさや奥深い世界をお楽しみください。

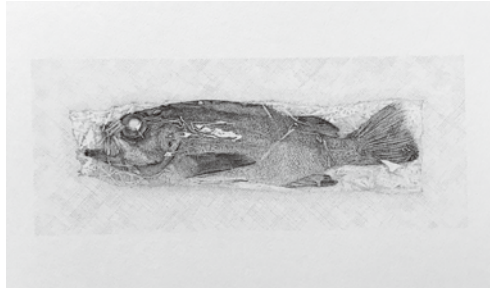

「ラップに包まれたメバル」

- 【会 期】 3月11日(土)～令和5年5月14日(日)
- 【開 館 日】 会期中の土・日・祝日
- 【開館時間】 9:00～18:00
- 【場 所】 野呂山レストハウス  
(呉市川尻町板休5503-143)

**入館無料**

会期中のワークショップ

川手和美先生による  
点描画体験「カーネーションを描こう」

- 【対 象】 中学生以上
- 【日 時】 5月7日(日) 13:00～15:00
- 【場 所】 野呂山レストハウス
- 【定 員】 10名(先着)
- 【参加費】 1,000円
- 【要 申 込】 4月10日(月)から川尻まちづくりセンター  
窓口、またはお電話にて
- 【受付時間】 9:00～17:00  
\*持参物は申込時にお知らせします

【問合先】 野呂山芸術村事業実行委員会  
(川尻まちづくりセンター内 ☎87-3311)

1/15 **優 勝**

かわじりジュニアバレーボールクラブ

新年早々「ドリーム呉予選会」で優勝しました。今年も笑顔でがんばります。



はじめての  
おたんじょうび おめでとう

令和4年3月生まれのおともだち 集まれ♥

1歳のお誕生日を迎えられたお子様を、広報かがやき「はじめてのおたんじょうび」でご紹介しています。掲載希望の方は、お子様の写真1枚と20字くらいのコメントを添えて2月20日までに地区社協(川尻市民センター)まで届けてください。(川尻町在住の方に限りです)

ご出生おめでとう

※このコーナー(欄)へ掲載を希望される方は、2月20日までに地区社協(川尻市民センター)まで届けてください。

おくやみ

※このコーナー(欄)へ掲載を希望される方は2月20日までに地区社協(川尻市民センター)まで届けてください(重複の場合は御了承ください)。

あたたかい善意ありがとうございます

川尻町地区社会福祉協議会へ(☎87-3312)  
(かがやきセンター)



1/15

古札焼納祭



東部氏子総代が、旧年の加護の感謝と新年の安寧を願って、各家で祀られた御神札やお守り・破魔矢・正月飾りなどをお祓いの後、燃やす古札焼納祭を行いました。

●紙しばい会

3/11(土) 13:30～

●おひざにだっこのえほん会

3/17(金) 10:30～

対象：0～2歳

●スワニーのえほん会

3/18(土) 13:30～

対象：3歳～

図書館だより

川尻図書館 ☎87-3836

春の足音がすぐそばまで聞こえてくる季節となりました。

3月の“あなたと本の出会いコーナー”のテーマは、「SDGs」です。

3月の休館日は、毎週木曜日と、  
3月21日(火)「春分の日」です。

川尻町の人口と世帯数  
(12月末現在) 7,627人(男性3,667人・女性3,960人)  
世帯数 3,752世帯  
前月比 9人減 前年比 175人減

【お断り】 新型コロナウイルス感染症拡大防止のため、各種行事を中止または延期等とする場合があります。

令和5年(2023年)2月10日