

市政だより *くれ* 5

平成30年
(2018)
4月10日発行
vol. 807

心おどる、春がきた



具体的には何に使うの？

私たちの暮らしに密接なつながりのある福祉や道路整備など、市の基本的な事業を行うための一般会計予算。その使い道を紹介いたします。

- 福祉・子育て**
障害のある人や高齢者などの福祉、子育て支援、保育所の管理など
- 健康・環境**
保健、医療、ごみの回収・処理など
- 道路・公園**
道路や住宅の整備、公園や河川の維持管理など
- 教育**
小中学校・図書館の運営、スポーツ・芸術の振興など
- 産業**
農水産業や観光の振興、雇用対策、中小企業への支援など
- 消防**
消防局・消防団の活動など
- 市債の返済**
公共事業などの財源として借り入れた市債の返済
- その他**
市役所・議会の運営、戸籍・住民登録、選挙など

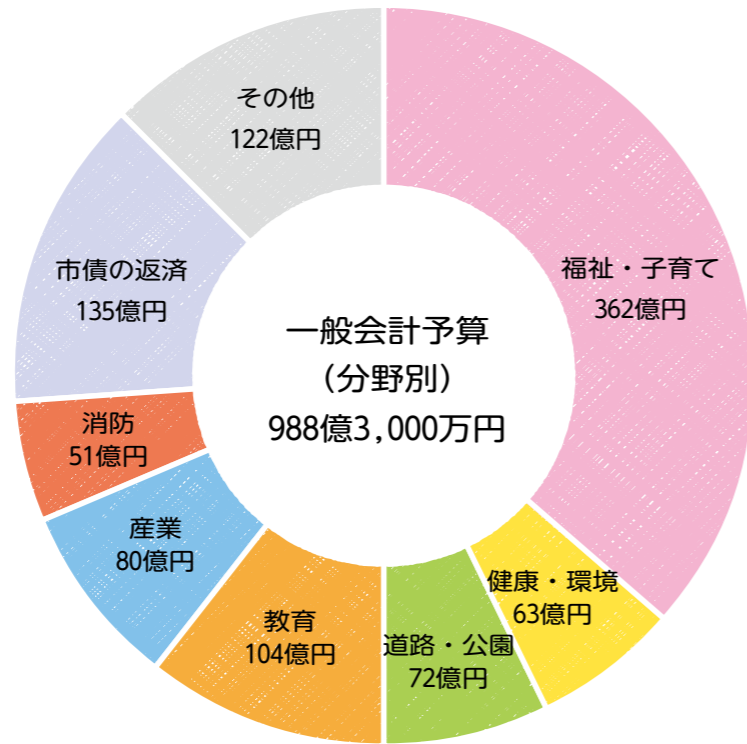

市民一人当たりの年間予算は、
※人口 227,643人(1月末現在)で計算 **約43万円**

福祉・子育て	159,057円	産業	35,226円
健康・環境	27,508円	消防	22,385円
道路・公園	31,498円	市債の返済	59,145円
教育	45,588円	その他	53,737円

消費税が呉に役立っている？

私たちが、食料品や日用品を買うときなどに課税される消費税。実はその一部は地方消費税で、地方消費税交付金として地方活性化のために配分されています。

平成26年4月から8%の引き上げに伴う地方消費税増収分は、呉市の社会保障施策(一般財源166億1,019万円)に活用されています。

消費税引き上げに伴う
呉市の増収額 **17億4,702万円**

- 社会福祉** 11億6,473万円
障害がある人に対する支援、後期高齢者の医療費負担など
- 社会保険** 4億4,925万円
国民健康保険や介護保険の各事業の運営に対する助成など
- 保健衛生** 1億3,304万円
予防接種や妊婦・乳児に対する健康診査、病院事業会計への助成など

特集

新市政 手堅くスタート予算

呉市の平成30年度予算が決まりました。私たちの暮らしにつながっている市の予算を詳しく紹介します。
問 財政課 ☎ 25 - 3188

平成30年度の予算額は？

呉市の予算は、「一般会計」「特別会計」「企業会計」の3つに分かれています。
一般会計は、生活保護費や中小企業振興資金貸付金などが減少する一方、消防局・西消防署新庁舎や呉市営プールなど整備の増加などにより、前年度を上回る予算規模となっています。

会計名	内容	金額
一般会計	皆さんからの税金などをもとに、福祉や道路、教育、消防など市の基本となる事業を行う会計	988億3,000万円 (前年比0.8%増)
特別会計 (16会計)	国民健康保険料や介護保険料などの特定の収入で事業を行う、一般会計とは別の会計	533億2,901万円 (前年比17.1%減)
企業会計 (4会計)	水道・下水道など、サービスを利用した人の料金収入で事業を行う会計	247億6,756万円 (前年比6.4%減)

一般会計の中身は？

一般会計(988億3,000万円)はどのようにできているのでしょうか？
中身をチェックしてみましょう。

【歳入】

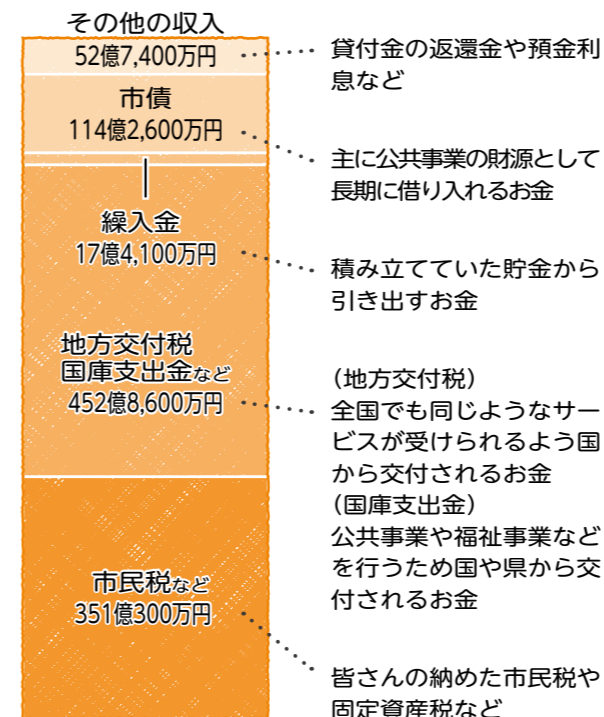

【歳出】

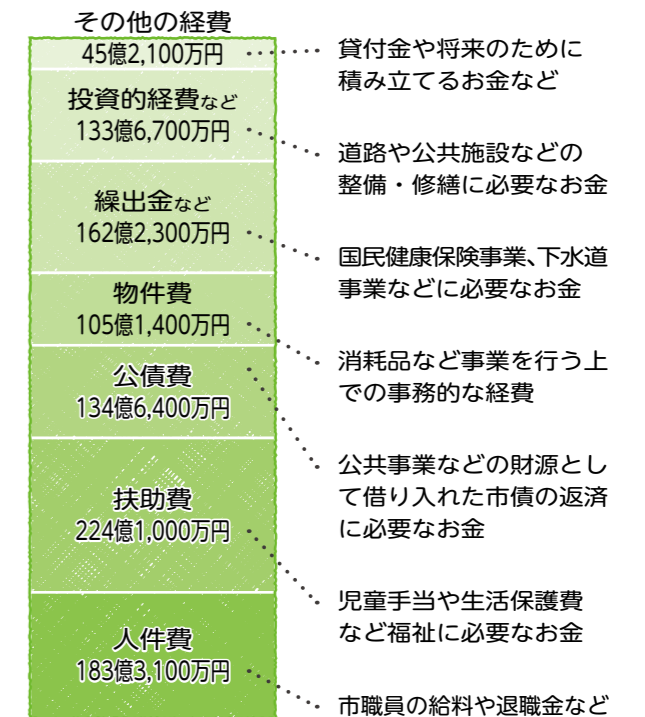

長期総合計画に掲げる将来都市像の実現に向けた取り組み

主に、次のような重点プロジェクト事業に取り組んでいます。

人づくり

「市民主体のまちづくり」を積極的に展開し、「元気な市民」を創出していきます。

- ①未来を担う人材の育成
 - ・小中学校の普通教室への空調整備の設置
- ②市民の健康づくりの推進
 - ・目指せ！健康寿命日本一プロジェクト
～健診の受診促進～（再掲）
- ③地域協働によるまちづくりの推進
 - ・緩やかなお節介事業（見守り活動の組織づくり）



地域づくり

「地域の魅力のさらなる創出」を積極的に展開し、「元気な地域」を創出していきます。

- ④安全・安心な生活環境の確保
 - ・道路整備事業（広駅前大新開線、焼山矢野線バイパス整備事業など）
- ⑤産業競争力のさらなる強化
 - ・新産業団地造成の検討（適地調査）
 - ・観光資源のブラッシュアップ
（「(仮称)すずさんに逢える丘」の整備など）
- ⑥産業を支える人材の確保・育成
 - ・新規漁業就業者への支援
（シルバー漁師研修、着業・定着支援奨励金など）



都市づくり

「都市機能の強化・充実」を図り、「元気な呉市」を創出していきます。

- ⑦高次都市機能の強化・充実
 - ・拠点スポーツ施設の整備
（呉市営プールの25m屋内プール・子どもプールの整備、呉市体育館の耐震補強・老朽改修、呉市総合スポーツセンター陸上競技場の3種公認取得整備など）
- ⑧魅力ある住生活環境の確保
 - ・定住サポートセンターの充実（呉市単独セミナーの開催、移住希望者への宿泊助成など）

平成30年度
主な事業

誰でもチャレンジ！ ワクワク イキイキできるまちへ

呉のまちに元気とにぎわいを取り戻し、「女性や若者が戻ってきたい」、また「観光客が訪れてみたい」と思えるようなワクワクと楽しい、新たな呉に進化するための「くれワンダーランド構想」の推進に向けた取り組みなど、将来を見据えた事業に着手します。

問 企画課 ☎ 25 - 3274

くれワンダーランド構想の推進に向けた取り組み

呉のまちを子どもからお年寄りまでみんながワクワクしながら楽しく毎日を過ごす、女性も若者も高齢者も誰でもいつでもチャレンジできる、時代を先取りする産業や文化が育つ、世界中から呉にあこがれて多くの人を訪れる、新たな呉に進化することを目指します。

推進体制

「くれワンダーランド構想」を推進するため、有識者や市民による推進のための会議を設置し、有識者や市民などから幅広く意見をいただきます。あわせて、これとは別に呉駅周辺地区の整備について検討するための懇談会を設置します。

主な事業

時代を先取る 産業を創造	<ul style="list-style-type: none"> ・中小企業振興基本条例の制定 ・目指せ！健康寿命日本一プロジェクト ～健診の受診促進～ 	女性と若者の チャレンジを支援	<ul style="list-style-type: none"> ・妊娠期から子育て期にわたる包括支援 ・起業家支援プロジェクト ・タブレットを活用した教育の推進
世界に誇れる 交流都市への発展	<ul style="list-style-type: none"> ・青山クラブ耐震診断 ・シティプロモーションの推進 		
ワクワク 島ライフを満喫	<ul style="list-style-type: none"> ・安芸灘エリアの活性化に向けた検討 	その他	<ul style="list-style-type: none"> ・市長退職金市民評価制度のあり方検討



呉 海自カレー 2018

イベント

問 観光振興課 ☎ 25-3309

呉海自カレーがリニューアル。今年度のシールラリーは各店舗をグループに分けて、グループのシールを集めるごとに景品がもらえます！



▲呉海自カレー公式ホームページ

全店舗達成すると... シールラリー2017で好評いただいた海上自衛隊ピンバッジを次の3グループから選んでいただけます。ピンバッジを飾れるボード付き！
Aセット:陸上部隊・護衛艦グループ(9種)
Bセット:多艦種・練習艦グループ(11種)
Cセット:潜水艦グループ(9種)

期間:2018年4月1日~2019年3月31日

引換期間:2019年4月7日(日)19時まで



プレゼント引換場所 **くれ観光情報プラザ** 住所:呉市宝町2-23-2 レクレビル2階 開館時間:9:00~19:00まで 休館日:年末年始(12月29日~1月3日) TEL:0823-23-7845 ※JR呉駅2階から自由通路で徒歩1分

グループ	店舗	場所	艦船・部隊
護衛艦	seaside cafe ALPHA	倉橋町	護衛艦いなづま
	シーサイドカフェ BEACON	宝町	護衛艦さみだれ
	瀬戸内屋台 五十六	中通	護衛艦さざなみ
	呉阪急ホテル コーヒーハウス「イルマーレ」	中央	護衛艦うみぎり
	クレイトンベイホテル「ソーニョ」	築地町	護衛艦かが
潜水艦	居酒屋 利根	本町	護衛艦とね
	日招きの里「呉ハイカラ食堂」	宝町	潜水艦そうりゅう
	呉市役所食堂	中央	潜水艦うなりゅう
	海軍さんの麦酒館	中通	潜水艦はくりゅう
	りゅう	中央	潜水艦けんりゅう
	※駅膳	宝町	潜水艦せきりゅう
	※呉カントリークラブ	安浦町	潜水艦まきしお
	乙女椿	天応大浜	潜水艦いそしお
	港町珈琲店	昭和町	潜水艦くろしお
	一磋	中通	潜水艦もちしお
練習艦	クレイトンベイホテル「ヴェール・マラン」	築地町	練習艦かしま
	※ゆたか海の駅 とびしま館	豊町大長	練習艦しまゆき
	美味旬菜 おぼろ月	宝町	練習艦せとゆき
	カレーのマスター	中通	練習艦やまゆき
多艦種	郷原カントリークラブ	郷原町	練習潜水艦みちしお
	クレイトンベイホテル「呉瀟」	築地町	補給艦とわだ
	三河屋珈琲 呉中通店	中通	掃海母艦ぶんご
	シティプラザすぎや「ジャルダン・サントル・カフェ」	中央	輸送艦おおすみ
	焼肉 叙寿苑	中通	輸送艦しもきた
	呉森沢ホテル「ボア・マレー」	本町	訓練支援艦くろべ
陸上部隊	※焼肉富士	東片山町	訓練支援艦てんりゅう
	お好み焼き 多幸膳	中通	呉基地業務隊
	広ステーションホテル REPOS	広中町	呉潜水艦基地隊
	井&串揚げ たまや	中通	呉教育隊

※の店舗は現在カレーの伝授中です。提供開始は6月頃の予定です。

呉 みなと祭

イベント

※蔵本通り一帯は、当日交通規制を行います。市役所駐車場は駐車できません。行事や時間を変更する場合があります。

問 呉まつり協会(呉商工会議所内) ☎ 21-0151

日程 4/29(祝)
場所 蔵本通り・れんがどおり一帯

- ステージ**
- 2018くれマリンクイーンお披露目
 - バンド演奏 ほか
- バザール(10:00~)**
- ゆめみらい広場(市役所構内駐車場) 作品展示、自動車の展示や移動販売車の出店 ほか
 - 花の広場 昆虫コーナー、各種バザールコーナー ほか
 - 楓(かで)橋 グルメコーナー
 - こもれび広場 各種バザールコーナー
 - 図書館前 みなと祭交番、広島県看護協会呉支部による健康相談
 - 芸術の広場 世界各国の料理や飲み物が味わえる国際村
 - 集いの広場 各種バザールコーナー
 - れんごう広場 フリーマーケット、お楽しみ抽選会 など
- パレード(14:00、市役所前スタート)**
- さまざまな花車や、消防団によるはしご乗りの公開演技、ダンスなど総勢約2,500人のパレードです。

ボンネットバス50年ありがとう企画

ボンネットバスを展示し、パレードにも出演します。
【特別試乗会】(15:00~3便〔予定〕。無料)
当日10:00から整理券(先着50人。1人1枚)を大会本部前(右上地図★)で配布します。

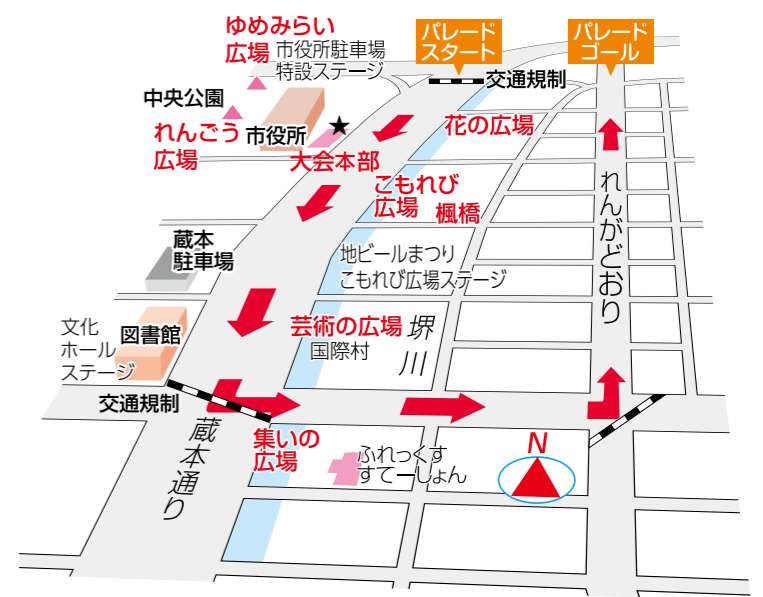

海上行事
ヨットレース大会
日時 4/29(祝)11:00~15:00
場所 吉浦湾

議員と巡る 議事堂探訪ツアー

市議会議員と一緒に、議場や委員会室などを見学しませんか。議場では議会のしくみを説明します。

日時 4/29(祝)11:00~12:00
集合場所 市役所1階
見学場所 議場、協議会室、委員会室、議会図書室
※無料。事前申し込み不要。

ページ	内容
26	すこやか健康
25	自分みがき
24	イベント
23	相談
22	暮らし
21	子ども広場
20	そのほか
19	芸術・文化
18	スポーツ
17	連載コラム
16	呉で輝く若者たち
15	消防フェスタ2018
14	呉子ども祭
13	呉市交響楽団
12	定期演奏会
11	ミット2018
10	ソフバレーボール交流
9	環境を考へ
8	文化祭
7	塩田
6	カメフラトピックス
5	出前トーク
4	新生児聴覚検査費用の助成
3	養育費等相談会の集約
2	くれオーケストラ賞
1	《今日の注目記事》

【記号の説明】 Q... 呉市ホームページ[www.city.kure.lg.jp]から詳しい情報を見ることができます。

満70歳になったら
いきいきパスの申請を

満70歳の誕生日から「いきいきパス」が利用できるので申請してください。申請は誕生日の2カ月前から受け付けています。いきいきパスの申請には保険証など本人を確認できるものが必須です。問 介護保険課 ☎25-31339



4月から 新生児聴覚検査費用の助成

健康増進課 ☎25-3540

平成30年4月1日生まれ以降の新生児に対し、新生児聴覚検査費用の一部を助成します。ぜひ検査を受けてください。県内の協力医療機関では、新生児聴覚検査補助券で検査が受けられます。県外で受診した場合でも、支払った金額の一部を助成する制度があります。詳しくは問い合わせてください。

安心して働く環境づくりを応援 病児・病後児保育事業の登録を

子育て施設課 ☎25-3174

病児または回復期の児童を一時的に預かります。利用は、年度ごとに事前登録が必要です。利用できる児童小学校6年生まで。市に住民登録があり居住。保護者の勤務の都合や、傷病、事故、出産、冠婚葬祭など社会的にやむを得ない事情により、家庭での保育が困難。実施施設 すこやか病児保育室

5月は児童福祉月間

子育て支援課 ☎25-3254

子どもたちが、将来の夢や目標を持ち健やかに育つことは、みんなの願いです。安心して子どもを産み育てることができ、環境を社会全体で作ります。平成30年度の標語

- 児童福祉の理念の普及
- 家庭での親子のふれあい促進
- 地域での児童健全育成活動の促進
- 児童虐待への適切な対応
- 母と子の健康づくりの推進
- 多様化する保育需要への対応
- 障害がある子どもなどに対する理解の促進

5月の夜間小児救急当番病院

問 福祉保健課 ☎25-3524

病院に行くべきか悩んだら小児救急電話相談
看護師などが、症状に応じた適切な対処の仕方
や受診する病院などをアドバイスします。
プッシュ回線・携帯電話 ☎#8000
ダイヤル回線・公衆電話・IP電話など全ての電話
☎082-505-1399
実施時間 毎日19:00～翌8:00

夜間(毎日)	19:00 ～ 22:40 (※1)	小児科	●毎日 呉市医師会小児夜間救急センター ☎32-1299(朝日町15-24)
	22:40 ～ 翌8:30 (※2)	小児科	●月・水・木・土曜日 国立病院機構呉医療センター ☎23-1020(青山町3-1) ●火・金・日曜日 中国労災病院 ☎72-7171(広島駅前5-1)

※1センターでは、症状の程度により23:00を大幅に越えて処置が必要ときは公的病院を紹介する場合があります。
※2できるだけ事前に連絡して受診してください。軽症にもかかわらず、この時間帯に当番病院を受診した場合は、時間外選定療養費が掛かります。詳しくは、各病院へ問い合わせください。なお、時間帯は日付が変わっても同じ病院が担当します。

そのほか比較的軽微な症状の人が受診する医療機関

夜間(平日)	19:30 ～ 22:40	内科	呉市医師会内科夜間救急センター ☎32-1299(朝日町15-24)
日曜日	9:00 ～ 18:00	内科 小児科 外科	呉市医師会休日急患センター ☎32-1299(朝日町15-24)

※平日の昼間は近くのかかりつけ医療機関を利用してください。発熱や下痢、嘔吐、咳など比較的軽微な症状の場合に上記センターを利用してください。

5月31日は世界禁煙デー

健康増進課 ☎25-3540

2020年 受動喫煙のない社会を目指して「たばこの煙から子ども達をまもろう」
世界保健機関(WHO)は、喫煙しないことが一般的な社会習慣になることを目指しています。たばこの煙は喫煙者だけでなく、周りの人の健康にも大きな影響を及ぼします。望まない受動喫煙をなくすためにも禁煙について考えてみませんか。

5月は 自転車マナーアップ強化月間

地域協働課 ☎25-3221

自転車は、手軽に利用できるため「ルールを無視しても大丈夫」と思いがちですが、自転車は立派な車の仲間。使い方次第では凶器にもなり、近年交通事故の加害者になるケースが増えています。日常の点検整備も含め、自転車のルールやマナーについて正しい知識を身に付けましょう。

在宅で障害がある人へ 特定健診を受診できます

障害福祉課 ☎25-3135

対象 職場や学校などで健診受診機会のない身体・知的障害がある市在住・在宅の15歳～39歳
健診内容 問診・身体測定・採血・検尿など
※自己負担なし。要予約。

土砂災害警戒区域等を指定

都市計画課 ☎25-3369

土砂災害防止法に基づき、中央地区の一部で新たに土砂災害警戒区域等が指定されました。今後は、中央地区のハザードマップを作成・配布し、地域の

発見したら連絡を 栽培できないケシ・大麻

環境課 ☎25-5400

皆さんと一緒に警戒避難体制づくりを進めていきます。指定された区域は都市計画課または広島県西部建設事務所呉支所で確認できます。
発見したら連絡を栽培できないケシ・大麻
植えてもよいケシは、ヒナゲシ、オニゲシ、アザミゲシなどで、全体に毛が多く生えています。植えてはいけないケシには毛はほとんど無く、葉や茎は白っぽい緑色をしており、茎は太く、葉が茎を巻き込むようにして付いているのが特徴です。
大麻は、幻覚成分を含みマリファナなどに悪用されるため、一般

自転車安全利用5則

- (1) 車道が原則、歩道は例外
- (2) 車道は左側を通行
- (3) 歩道は歩行者優先で、車道寄りを徐行
- (4) 安全ルールを守る(飲酒運転・二人乗り・並進の禁止、夜間はライトを点灯、交差点では信号を守り一時停止、安全確認)
- (5) 子どもはヘルメットを着用

犬・猫を飼うときの ルールとマナー

動物愛護センター ☎70-3711

- 最新まで責任を持って飼う
- 飼えなくなったときは、新しい飼い主を見つける努力をする
- 散歩時のふんは必ずビニール袋などで持ち帰る
- 犬の放し飼いや散歩の途中で放すなどしない
- 鳴き声などで近隣に迷惑を掛けないようにする
- 猫は家の中で飼い、できるだけ外に出さない
- 不妊・去勢手術を受けさせる
- 犬鑑札・注射済票・迷子札・マイクロチップなど飼い主が分かるものを付ける
- 迷子になったら、動物愛護センターや警察へ届け出る
- 無責任に野良犬・野良猫にエサを与えない

浄化槽を使用・設置する人へ 適正管理と補助金支給

環境管理課 ☎25-3551

浄化槽の使用者には、法律で次のことが義務付けられています。
● 市に登録している専門業者の定期的な保守点検と市の許可を受けた業者の清掃などを受ける
● 県知事が指定した検査機関の法定検査を受ける(年一回)
● 浄化槽設置補助金
対象 公共下水道や集落排水事業の予定処理区域外などで住宅に設置し市税を完納している人
補助額 三十三万二千円(5人槽)、四十一万四千円(7人槽)、五十四万八千円(10人槽)(二世帯住宅)
※共同住宅は、補助内容が異なりますので相談してください。
浄化槽の管理者(所有者など)の変更、浄化槽を廃止・休止する場合は、速やかに届け出てください。

市税の口座振替 新規加入促進キャンペーン

収納課 ☎25-3204

市税の口座振替を新規申し込ました人の中から抽選で50人に市特産品をプレゼント。この機

5月の献血バス

地域協働課 ☎25-3221

会に便利な口座振替を利用してください。
期間 10月31日(水)まで
対象税目 市民税・県民税(普通徴収)、固定資産税・都市計画税、軽自動車税
申込 市内の金融機関、収納課、各市民センターで
必要なもの 通帳、通帳届出印
※市外の希望者には申込書を送付しますので連絡してください。詳しくはQ市ホームページで。

統計調査に協力してください

情報統計課 ☎25-3260

今年度実施予定の主な統計調査は次のとおりです。調査員が訪問したときは、協力してください。調査した内容を他に漏らすことは法律で固く禁止されており、統計以外の目的に使用することはありません。

- 調査名・実施日
- 工業統計調査 6月1日
- 住宅・土地統計調査 10月1日
- 漁業センサス 11月1日

介護認定の更新申請を忘れずに

介護認定の更新申請を忘れずに
介護認定の有効期間が5月31日までの人は手続きしてください。問 介護保険課 ☎25-3175

交通安全標語 地域協働課 ☎ 25-3221

対象・部門 市在住または在勤 (1)シルバーの部 (65歳以上)、(2)一般の部 (16歳以上)
作品 次の人に対して交通安全を呼びかける自作・未発表のもの
 (1)高齢者の交通事故防止
 (2)歩行中・自転車での事故防止、飲酒運転の根絶、シートベルト・チャイルドシートの着用、その他
 ※応募作品の著作権は主催者に帰属。返却しません。市長賞 (各部門1点)、交通安全推進協議会連合会長賞 (各部門5点)。
申込 4/13(金)~5/11(金) (消印有効) に62円のはがきで地域協働課へ。部門・作品・住所・氏名 (ふりがなも)・生年月日・電話番号を記入。1人1点。65歳以上は各部門に1点ずつ応募可能。
 (宛先: 〒737-8501 (住所不要))

レクリエーション・インストラクター養成講座

文化振興課 ☎ 25-3461

レク・インストラクター検定の受験資格を取得できる講座です。
対象 16歳以上。50人 (高校生を除く)
日時 5/10~来年1/17の木曜日 19:00~21:00
場所 つばき会館
申込 4/10(火)~5/9(水) に62円のはがきまたは電話・ファクスで文化振興課 F C 係へ。住所・氏名・生年月日・勤務先・電話番号を記入 (宛先: 〒737-8501 (住所不要)・FAX ☎ 24-9807)
料金 10,000円 (別途宿泊研修費)

介護職員初任者研修

社会福祉協議会くれ福祉人材バンク ☎ 21-5013

対象 福祉現場で働くことを考えている人。20人 (申し込み多数の場合抽選)
期間・内容 6/6(水)~9/28(金) (講義・演習15日間、実習4日間、就職相談会など。全21日)
場所 広まちづくりセンター、呉高等技術専門学校 (阿賀) ほか
申込 5/15(火) 15:00までに申込書を直接または郵送で社会福祉協議会くれ福祉人材バンクへ
 (宛先: 〒737-8517 中央5-12-21 福祉会館内)
 ※申込書は社会福祉協議会・各支所、市役所・各市民センター、ハローワーク呉で配布。社会福祉協議会 kureshakyu.net/fukuszinzai からダウンロードできます。希望者には郵送します。
料金 45,000円
 ※介護職員実務者研修の受講生 (応募条件あり) も募集しています。詳しくは問い合わせください。

疾病管理指導者養成講座 福祉保健課 ☎ 25-3103

呉市国民健康保険で実施している生活習慣病の重症化を防ぐ保健指導のスキルを学び、一緒に地域の健康づくりに取り組みませんか。
対象 市在住で看護師または保健師の資格がある現在休職中の人。15人 (実務未経験者も可。申し込み多数の場合は抽選)
日程 6月から **場所** 市役所 **申込** 5/25(金)までに福祉保健課へ
 ※無料。募集要項は福祉保健課で配布。

**ひとり親家庭の父母へ
資格取得するための支援**

子育て支援課 ☎ 25-3173

資格取得を目指すひとり親家庭の父母を支援するため、高等職業訓練促進給付金を一定期間支給します。

対象

- 次の全てを満たす市在住の母子家庭の母、父子家庭の父
- 児童扶養手当を受給、または同様の所得水準にある
 - 1年以上のカリキュラムを修業し、対象資格を取得見込み
 - 就業または育児と修業の両立が困難
 - 過去に訓練促進給付金を受給したことがなく、支給の決定も取り消されたことがない
 - 市税や国民健康保険料などの滞納がない
 - 訓練促進給付金と同じ趣旨の給付を受けていない

対象資格 看護師、介護福祉士、保育士、理学療法士、作業療法士、准看護師、歯科衛生士、美容師、社会福祉士、製菓衛生師、調理師
支給額 市民税非課税世帯 月額100,000円
 市民税課税世帯 月額70,500円
支給期間 全修業期間 (上限36カ月)
 ※申請前に必ず子育て支援課に相談してください。給付金は申請した月分から支給します。国の制度改正などで、支給期間や対象資格を変更する場合があります。

募集



盲ろう者向け通訳・介助員養成講座

障害福祉課 ☎ 25-3523

対象 盲ろう者福祉に熱意がある人。30人程度 (先着順)
期間 6/2(土)~8/11(土)の毎週土曜日 10:00~15:00 (7/7・28は16:00まで。全11回)
場所 広島市総合福祉センター (広島市南区松原町5-1)
申込 5/14(月) (必着) までに124円の往復はがきまたはファクスで広島盲ろう者友の会「盲ろう者向け通訳・介助員養成講座」係へ。住所・氏名 (ふりがなも)・電話 (あればファクス) 番号・生年月日・職業・障害の有無・手話または点字の経験があればその年数・申し込みの動機を記入 (宛先: 〒732-0052 広島市東区光町1-1-23-202・FAX 082-258-2966)
料金 無料

統計調査員 情報統計課 ☎ 25-3260

各種統計調査を行う人を募集します。
資格 調査事務に専念できる20歳以上 (税務・警察・選挙などの関係者を除く)
申込 直接または電話で

4月から国民健康保険制度が変わります

問 保険年金課 ☎ 25-3151

都道府県と市町村が共同で国保を運営します

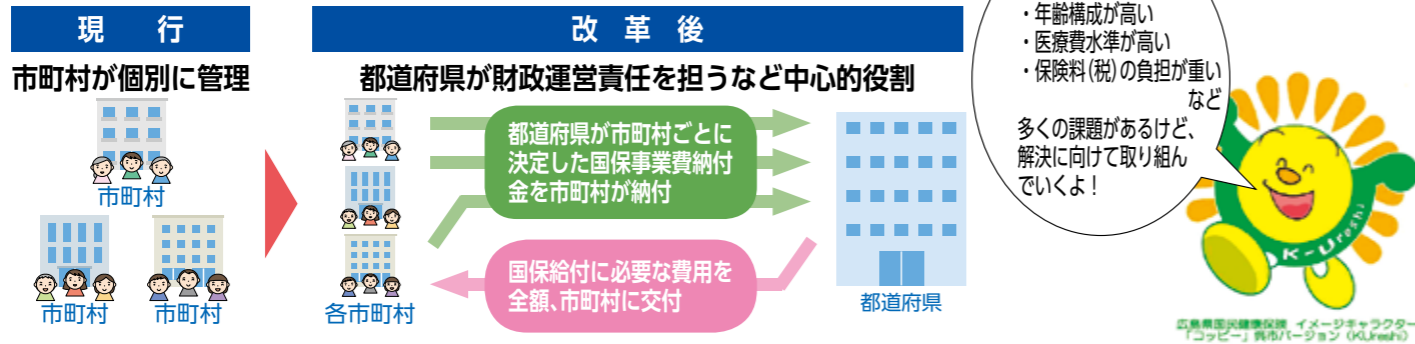

[Q1] どうして都道府県が国民健康保険の運営に加わるの?
 国民健康保険は、さまざまな構造的課題を抱えています。このため、制度を将来にわたり守り続けるために、**都道府県が財政運営の責任主体となり、市町村とともに共同運営**することで**安定的な財政運営**を目指します。被保険者のみなさんにとっては、国民医療費が伸び続ける中、**急激な保険料(税)の上昇が起りにくくなる**メリットがあります。

[Q2] 被保険者証はどうなるの?
 県内での統一により次の点が変わります。
 ①被保険者証に「**広島県**」と記載されます。
 ②70歳以上の人に交付されている**高齢受給者証は被保険者証と一体化され1枚にまとまります**。
 ③**8月1日が更新日**となります。
資格の取得・喪失と住所変更などの手続きや被保険者証などの交付は、これまでどおりお住まいの市町で行います。

[Q3] 保険料(税)の納付はどうなるの?
 広島県が決定した納付金を納付するために、**各市町が保険料を決定**します。これまでどおり、**各市町が決めた納期、納付方法により納付**してください。なお、広島県内の市町では、平成30年4月から**原則として、口座振替による納付**をお願いしていますので、ご理解とご協力をお願いします。
 ※各市町で異なっている保険料(税)を、将来的には、同じ所得水準・世帯構成であれば、県内どこに住んでいても同じ保険料(税)になることを目指します。

[Q4] 引っ越しても高額療養費が通算できるの?
 これまでは他の市町村へ転出した場合、高額療養費の該当回数が通算できませんでしたが、平成30年4月以降は、広島県内で他の市町に引っ越した場合でも、**転出前と同じ世帯であることが認められるときは高額療養費の該当回数が通算**され、被保険者の**経済的負担が軽減**されることがあります。
 なお、**療養費や高額療養費の申請などの保険給付に関する手続きは、これまでどおりお住まいの市町で行います。**

国民健康保険の窓口は、4月以降も引き続きお住まいの市町村です
 ※資格の取得・喪失手続や被保険者証などの発行、保険給付の決定・支給事務、保険料(税)の賦課・徴収などは、呉市が窓口です。
 ※保険料の口座振替の手続きは、通帳・通帳印・被保険者証を持って、振替希望の金融機関へ届け出てください。

相談はお早めに 空き家所有者や呉市への移住を希望する人へ 問 住宅政策課 ☎ 25-3394

事業名	内容	助成額
移住希望者 住宅取得支援	市外からの移住希望者が戸建ての中古住宅を購入・居住する場合に、購入費の一部を助成 新婚世帯(※1)・子育て世帯(※2)の場合、親世帯と近居(※3)の場合、島しょ部(※4)への移住の場合は助成額を加算 交付申請期限 所有権移転登記が完了する日まで (転入日前に購入した場合を除く)	購入費の1/2 【基本額】50万円(上限) 【加算額】 新婚・子育て世帯 30万円 近居 10万円、島しょ部 10万円 ◆最大100万円
新婚・子育て世帯 定住支援	新婚世帯(※1)や子育て世帯(※2)が戸建ての中古住宅を購入・居住する場合に、購入費の一部を助成 購入する中古住宅が親世帯と近居(※3)の場合は助成額を加算 交付申請期限 所有権移転登記が完了する日まで	購入費の1/2 【基本額】30万円(上限) 【加算額】近居 10万円 ◆最大40万円
空き家家財道具等 処分支援	空き家(※5)内の家財道具などの搬出・処分に係る経費を助成 交付申請期限 家財道具を処分する日までかつ12月28日まで	経費の全額 10万円(上限)
空き家解体ローン 利子補給	市内の金融機関の空き家解体ローンを利用した場合、解体ローンに係る支払利子を助成	支払利子(上限2%) (助成期間:最長5年)
空き家バンク DIYリフォーム補助	空き家バンクに登録された物件のうち、DIY型賃貸借(※6)物件の借主がDIYリフォーム(※7)する場合、費用の一部を助成 交付申請期限 リフォーム実施前まで	リフォーム費用の1/2 30万円(上限)

- ※1 新婚世帯…婚姻日から3年以内で、かつ夫婦ともに50歳未満の世帯。
- ※2 子育て世帯…中学生以下の子どもがいる世帯(出産予定などを含む)。
- ※3 近居…親世帯の住宅と同じ小学校区内または直線距離2km以内。
- ※4 島しょ部…音戸・倉橋・下蒲刈・蒲刈・豊浜・豊地区。
- ※5 空き家…呉市空き家バンクへの登録もしくは宅地建物取引業者と媒介契約を3年間行う物件。
- ※6 DIY型賃貸借…リフォーム・修繕を借主が行うことができる賃貸借。
- ※7 DIYリフォーム…借主が所有者の同意を得て行う住宅の改築・模様替えなど。

外国の文化を肌で体験しよう

国際交流センター(市役所1階) ☎ 25-5607

●ブレマトン交換学生ホストファミリー

姉妹都市アメリカ・ブレマトン市からの高校生を受け入れる家庭を募集します。

期間 7月下旬から約1カ月

申込 5/8(火)までに申込書を直接同センターへ持参

●(1)ブレマトン・(2)昌原(チャンウォン)への交換学生

故郷・呉の親善大使として、姉妹都市ブレマトン市、韓国・昌原市を訪問します。

対象 本人・保護者と市在住の(1)高校2年生。3人、(2)高校2年生または3年生。5人

期間 (1)7月下旬から約1カ月、(2)8月上旬から約1週間

申込 4/23(月)17:00(必着)までに各高校を通じて同センターへ
※選考は、英語試験(筆記・リスニング)、呉・広島に関する基礎知識(筆記)、日本語面接・英語面接(1)の選考のみ)があります。

●ブレマトン交換学生交流ボランティア

ブレマトン市からの交換学生との交流イベントに参加・運営する高校生ボランティアを募集します。

対象 高校生(居住地は問いません)

※上記の交換学生、下記の青少年海外派遣研修団員と併願可能。事前研修・活動報告会に必ず出席してください。

期間 7月中旬～8月中旬の間で7日程度

申込 6/10(日)17:00までに申込書を直接またはメールで同センターへ

※申込書などは同センターで配布。呉市国際交流協会 ☎ kurekiea.comからもダウンロードできます。

●オーストラリアへの青少年海外派遣団員

大自然と文化に触れながら、現地の学校訪問とホームステイで異文化を体験します。

対象 市在住の中学・高校生。15人(申し込み多数の場合は選考・抽選)

期間 7/25(水)～31(火)

申込 5/7(月)～20(日)に申込書と作文「私が大切にしたいこと」(400字程度)を直接同センターへ持参

料金 152,931円

※申込書は同センターで配布。☎市ホームページからもダウンロードできます。出発前と帰国後に5回程度の研修があります。

呉シティ・ウィンド・アンサンブル団員

文化ホール ☎ 25-7878

対象 練習に参加できる楽器経験3年以上の原則18歳以上
練習 毎週2回19:00から2時間(場所は文化ホール)

募集パート フルート・オーボエ・クラリネット・ファゴット・サクソフ・ホルン・トロンボーン・ユーフォニアム・チューバ・ストリングベース・パーカッション

※特にフルート・クラリネット・トロンボーン・チューバ・パーカッションを募集中です。

演奏活動 ファンタジーコンサート、定期演奏会など文化ホールでの演奏会を中心に地域でのイベントにも出演

申込 文化ホールへ 料金 入会金・月会費各2,000円

呉市ふるさと納税 返礼品の協力事業者

企画課 ☎ 25-3226

呉市では、ふるさと納税として寄付をした市外在住の人に、感謝の気持ちとして返礼品を送っています。現在、200種類以上の返礼品がありますが、今後も返礼品を充実させるため、随時協力事業者を募集しています。詳しくは問い合わせください。ふるさと納税ポータルサイト(QRコード)も参考にしてください。



中小企業で働く人の福利厚生を支援

くれ勤労者福祉サービスセンター会員

くれ勤労者福祉サービスセンター ☎ 25-3691

加入資格 市内に事業所を有する中小企業(個人企業含む)の従業員と事業主または市在住で市外の事業所に勤務する人

特典 ●わずかな負担で、ビアパーティー、年忘れパーティー、ボウリング大会などレクリエーション事業に参加可能

●永年勤続・結婚・出産・入学・還暦祝金などの慶弔給付金

●宿泊、カルチャーセンターの受講、インフルエンザ予防接種、定期健康診断の受診などの利用助成

●ショッピング、スポーツ施設(プール・トレーニングジムなど)、映画館、ゴルフ場、レジャー施設、宿泊施設などの利用割引

●プロ野球・Jリーグ公式戦、入浴券、コンサート、美術館などの各種チケットの割引販売

入会金 1人につき500円 月額 1人につき1,000円
※事業所が負担する会費は必要経費(損金)扱いができます。詳しくはくれ勤労者福祉サービスセンター ☎ www.kurekinn.netで。

消費生活のお話

相談急増! はがきによる架空請求

問 消費生活センター ☎ 25-3218

<<相談内容>>

「総合消費料金に関する訴訟最終告知」というはがきが届きました。訴訟や差し押さえなどと書かれており、怖くなってはがきに書いてあった電話番号に連絡したところ、「あなたは買った物の代金を支払っていないため、企業から訴えられている。弁護士に確認したが取り下げに間に合わないため、示談金として10万円をコンビニで支払ってください」と言われました。全く身に覚えがないのに支払わなければならないのでしょうか。

<<アドバイス>>

はがきによる架空請求に関する相談が増加しています。行政機関を装い、「未納料金の訴訟最終告知」などと書かれたはがきが自宅に届き、文面に「訴訟を起こす」「差し押さえ」などと法律用語を使って不安をまき、はがきに記載のある連絡先に電話をかけさせようとするものです。連絡をすればお金を要求されたり、電話番号などの個人情報を知られてしまったりするケースもあります。

このようなはがきが届いても、決して連絡してはいけません。少しでも不安に思ったときは、消費生活センターに相談してください。

定員 各3人(先着)

申込 実施日の1カ月前から前日まで

親家庭を取り巻く問題について相談に応じます。

②総合相談 養育費専門相談員、就業支援員が就職問題やひとり親家庭を取り巻く問題について相談に応じます。

①法律相談 弁護士が離婚前・離婚後の養育費の取り決めや支払いの履行など法律に関わる相談に応じます。

養育費等相談会 ※託児(無料)あり。

子育て支援課 ☎ 25-3173

相談



市民窓口課 ☎ 25-3222
法律全般に関する相談や消費生活に関する相談に応じます。

定員 6人(先着)

日時 5月17日(木)13時～16時

場所 倉橋市民センター

弁護士による出張法律相談会・消費生活相談会

島県ひとり親家庭等就業・自立支援センター ☎ FAX 082-1249-17149

日時 5月15日(火)、6月19日(火)9時30分～11時45分(1人約45分)

場所 市役所2階

申込 電話またはファクスで広島県ひとり親家庭等就業・自立支援センター ☎ FAX 082-1249-17149

グラツキても大丈夫? 木造住宅耐震診断事業

建築指導課 ☎ 25-3513

木造住宅耐震診断士(市指定)が家屋の耐震強度を診断します。平成28年に発生した熊本地震では、2000年以降の新々耐震基準の建物は被害がほとんどありませんでした。診断を受けて家屋の状態を確認しませんか。結果は所有者だけに通知し、耐震改修工事を義務付けるものではありません。

対象 次の全てに当てはまる建築物の所有者または居住者(借家人が申し込む場合は所有者の同意が必要)

●一戸建て、長屋、アパート、併用住宅(住宅部分が過半のもの)

●昭和56年5月31日以前に建築された木造住宅

●在来工法で2階以下(地階を除く)のもの ※限定25戸(申し込み多数の場合は抽選)

申込 6/29(金)までに直接または電話で 料金 10,000円

木造住宅耐震改修工事に補助

建築指導課 ☎ 25-3513

地震に対する安全性の向上のための改修工事に補助します。

対象 次の全てを満たすもの1戸(申し込み多数の場合は抽選)

●市が助成して行う耐震診断が完了している

●自己が所有し現に居住している木造住宅

●上部構造評点の値が0.7未満のものを1.0以上とする工事

●市税の滞納がない

●耐震改修設計が市に登録された設計士によるもの

●耐震改修工事が市に登録された業者によって実施

申込 5/31(木)までに直接または電話で 補助額 耐震改修工事費の23%以内(上限300,000円)

※必ず工事の前に相談してください。

危険建物の除却に助成 危険建物除却促進事業

建築指導課 ☎ 25-3515

危険建物の倒壊などで、近隣や道路に危険が及ぶのを防ぐため、危険建物の除却工事に掛かる費用の一部を助成します。

対象建物 市内の空き家で、戸建ての住宅、長屋、共同住宅、併用住宅のうち、住宅の不良度判定基準と周辺への危険度判定の基準の両方を満たし、危険建物と認定された建物

対象者 危険建物の所有者、危険建物の法定相続人、危険建物が存在する土地の所有者

補助額 除去工事費の30%以内(上限300,000円)

申込 11/30(金)までに直接または電話で ※平成31年3月15日(金)までに工事を完了させてください。予算額に達したときは、期日前でも受け付けを終了します。詳しくは問い合わせください。☎市ホームページも参考にしてください。

建設費 11/30(金)までに直接または電話で 補助額 土砂災害対策工事費の23%以内(上限759,000円)

販路拡大セミナー2期生 商工振興課 ☎ 25-3152

マーケティング術から商品の効果的な見せ方まで、経営の基礎を強化することで、戦略的な経営力を養います(全8回)。

対象 市内の事業者(個人、生産者、製造業、飲食業など)で戦略的な経営を目指す人、経営に携わる人、後継者、「業から企業」を目指す人、事業を立て直したい人など。10人

場所 市役所 申込 5/31(木)までに申込書を直接または郵送で商工振興課へ(宛先:〒737-8501{住所不要})

料金 5,000円

介護・福祉施設等の整備事業者

福祉保健課 ☎ 25-3524

介護・福祉施設等の整備事業者を募集します。

応募期間 4/16(月)～5/15(火) ※詳しくは☎市ホームページで。

設置に補助金 家庭用燃料電池(エネファーム)

環境政策課 ☎ 25-3304

(1)市内の住宅に家庭用燃料電池を設置、または(2)家庭用燃料電池が設置された市内の建売住宅を購入する場合に補助金を交付します。詳しくは問い合わせください。☎市ホームページも参考にしてください。

申込 環境政策課で申請を受け付け中(予算の範囲内で先着順)

※(1)は設置する前に、(2)は売買契約が締結された後、代金を支払う前に申請してください。補助額 1台当たり50,000円(定額)

呉市立地適正化計画の基本的な方針(案)への意見

都市計画課 ☎ 25-3367

呉市立地適正化計画を策定しています。この案への意見を募集します。

応募 5/21(月)(必着)までに所定の意見書を直接または郵送・ファクス・メールで都市計画課へ。☎市ホームページから直接入力することもできます。(宛先:〒737-8501{住所不要})

※計画案・意見書様式は、都市計画課、市役所1階、各市民センターで配布。☎市ホームページからもダウンロードできます。

事業主の皆さんへ 地域産業活性化支援補助金

くれ産業振興センター ☎ 76-3766

企業が自ら行う技術の高度化、新分野への進出や販路拡大などに要する経費の一部を補助します。

対象 市に主な事業所または支店などがある中小企業など

申込 5/25(金)までに申込書を直接または郵送でくれ産業振興センターへ(宛先:〒737-0004阿賀南2-10-1)

※申込書は同センターで配布。ホームページ ☎ kuresc.or.jpからもダウンロードできます。

呉市文化振興財団友の会「くれフレンドリー」会員

文化ホール ☎ 25-7878

主な特典 ●指定する公演のチケットが一般発売より1週間早く割引価格で購入可能(1公演につき個人会員2枚、グループ会員5枚、法人会員15枚まで)

●呉市立美術館の特別展やコレクション展に団体料金で入館可

●指定する公演の電話によるチケットの郵送販売を受け付け(発売日のみ10:00から受付開始。送料実費。チケットの取置きや座席の指定不可)

●文化ホール・呉市立美術館で開催されるイベント情報満載の「くれフレンドリーニュース」や催物案内・チラシなどを定期的に送付

●文化ホールでのコンサートなどの招待券や呉市立美術館特別展の招待券などをプレゼント(抽選の場合もあり)

有効期間 4/1～翌年3/31(4/1以降の途中入会の場合は入会した日～翌年3/31で年会費は同額)

申込 次のいずれかで随時受け付け中

●ゆうちょ銀行窓口で年会費を振り込み

●直接文化ホール窓口へ年会費を持参(8:30～20:00。休館日は17:00まで)

※希望者には申込書を郵送します。

年会費 個人会員2,000円、グループ会員4,000円、法人会員10,000円

●平成30年度年間事業

4/15(日) めざましクラシックsin呉

5/20(日) 萩原麻未プロデュース 室内楽コンサート呉公演

5/27(日) 吉本新喜劇×日本センチュリー交響楽団「オーケストラ新喜劇」

7/22(日) 広島交響楽団第28回 呉定期演奏会

8/5(日) ミュージカル・コメディ「キス・ミー・ケイト」

8/23(木) ローマ・イタリア管弦楽団 シネマ・ミュージック・コンサート

8/31(金) フライブルグ大聖堂少年合唱団

9/7(金) 平原綾香15th Anniversary CONCERT TOUR 2018 ~Dear Music~

9/15(土) 松竹大歌舞伎呉公演 出演:片岡愛之助 ほか

10/20(土) シュタイデ弦楽四重奏団

11/25(日) Kiroroコンサート2018 ほか

※詳しくは文化ホール ☎ kure-bunka.jpで。

憲法週間行事
無料法律相談室

広島地方裁判所呉支部
市民窓口課 ☎25-14991
☎25-13222

財産・契約・交通事故・登記・婚姻・相続問題など法律関係全般について、弁護士が中心となって相談に応じます。
日時 5月8日(火)13時～16時(受付12時30分～15時30分)
場所 文化ホール



くれオーフ賞

文化振興課 ☎25-13461

毎年、教育・文化、スポーツの分野で優れた成績を収めた人を表彰しています(敬称略)。
●個人
伊東琥子
(呉中央小学校3年・第28回M O A美術館全国児童作品展書写の部 文部科学大臣賞受賞)
大下依千翔

(昭和西小学校6年・第5回ハンガリー子どものためのバルトーク国際ピアノコンクール) カテゴリーII グランプリ受賞
西岡奈乃子
(東畑中学校3年・第55回全国空手道選手権大会 中学女子形試合 優勝)
草本明聡
(呉高等学校3年・第72回国民体育大会ソフトボール競技少年男子の部 第一位)
黒瀬浩太郎
(崇徳学園高等学校3年・平成29年度全国高等学校総合体育大会自転車競技・トラックレース スプリント 第一位)
島本雄二
(第49回全日本空手道選手権大会 優勝)
島本一三
(第5回カラテワールドカップ 中量級 三位)
竹田勝

●団体
庄山田小学校
(第85回全国書画展覧会 小学校書の部 文部科学大臣賞「最優秀学校賞」受賞)
呉三津田高等学校放送部
(第64回NHK杯全国高校放送)

(第17回全国障害者スポーツ大会 個人競技フライングディスク ディスタンスの部 優勝)
●個人
庄山田小学校
(第85回全国書画展覧会 小学校書の部 文部科学大臣賞「最優秀学校賞」受賞)
呉三津田高等学校放送部
(第64回NHK杯全国高校放送)

高校生・保護者などを対象に、約100社が出展する無料の就職ガイダンスを開催します。
日時 5月19日(土)12時30分～16時30分
場所 オークアリーナ
2年に1回必要です
はかりの定期検査
商工振興課 ☎25-3814

コンテストラジオドキュメント部門優勝
おめでとうございます
高齢者叙勲
秘書広報課 ☎25-13233

教育分野での長年のご功績により、受章された方々です(敬称略)。
●瑞宝双光章
天野寛(警固屋)
尾形正治(音戸町田原)
中島勲(的場)

高校生と保護者のための就職ガイダンス
商工振興課 ☎25-13308
☎23-9711

取得・証明に使用するばかりの検査を行います。近くの検査場で受検してください。
検査手数料(主なもの)
機械式はかり 100kg以下五百円

高校生・保護者などを対象に、約100社が出展する無料の就職ガイダンスを開催します。
日時 5月19日(土)12時30分～16時30分
場所 オークアリーナ
2年に1回必要です
はかりの定期検査
商工振興課 ☎25-3814

場所	日程	時間
天応市民センター	5/7(月)	10:00～12:00
吉浦市民センター		13:00～15:30
地方卸売市場	5/8(火)	10:00～15:30
両城小学校	5/9(水)	10:00～15:30
警固屋体育館		10:00～12:00
宮原小学校	5/10(木)	13:00～15:00
下蒲川市民センター		10:00～12:00
大地蔵集会所	5/11(金)	13:00～15:30
市役所(計量検査所)	5/14(月)	10:00～15:30
川尻保健出張所	5/15(火)	10:00～15:00
安浦まちづくりセンター	5/16(水)	10:00～15:00

場所	日程	時間
旧奥内小学校		10:00～12:00
早瀬パブリックセンター	5/17(木)	13:00～15:00
音戸まちづくりセンター	5/18(金)	10:00～15:00
倉橋東センター		10:00～12:00
くらはし桂浜温泉館	5/21(月)	13:00～15:00
蒲川市民センター		10:00～12:00
豊浜市民センター	5/22(火)	13:00～15:00
久比東コミュニティセンター		10:00～12:00
豊まちづくりセンター	5/23(水)	13:00～15:00
市役所(計量検査所)	5/30(水)	10:00～15:30

5月の相談日程

	日 時	場 所	問い合わせ先
NPO設立・運営相談	毎週木曜日9:00～12:00・金曜日17:00～20:00 (要予約) ※ボランティアに関する相談は随時。	くれ協働センター (市役所1階)	くれ協働センター(月曜日休館) ☎25-5602
	毎週火曜日9:00～12:00(要予約)	ひろ協働センター (広市民センター4階)	ひろ協働センター(水曜日休館) ☎71-0321
歯の無料健康相談	10・17・24・31の木曜日12:30～13:30	すこやかセンターくれ4階	呉市歯科医師会 ☎25-4441
医療に関する相談	毎週月～金曜日(祝日を除く)8:30～17:00	呉市医師会館(朝日町15-24)	呉市医師会 ☎22-2326
おしりの悩み相談	2(水)13:30～16:00(要予約)	呉市医師会病院大腸肛門病センター(朝日町15-24)	呉市医師会病院 ☎22-2321
こころの健康相談	15・22の火曜日13:00～(要予約)	15日は西保健センター	西保健センター ☎25-3542
		22日は東保健センター	東保健センター(広市民センター2階) ☎71-9176
思春期相談	14(月)・25(金)15:00～17:00[受付15:00～16:00]	14日は西保健センター 25日は東保健センター	保健総務課 ☎25-3525
エイズ相談(検査)	8(火)9:00～11:00(要予約)	すこやかセンターくれ	保健総務課 ☎25-3525
法律相談	2・9・16・23・30の水曜日、18・25の金曜日 9:30～[受付8:30～9:00(抽選6人)] ※弁護士	市民窓口課 (市役所1階)	市民窓口課 ☎25-3222
民事・登記法律相談	1・8・15・22・29の火曜日13:30～16:30 [受付13:00～] ※司法書士		
相続・許認可手続相談	7・14・21・28の月曜日13:00～16:00 ※行政書士		
交通事故相談	10(水)13:00～16:00 ※行政書士		
土地の境界・不動産に関する相談	2(水)13:00～16:00 ※土地家屋調査士		
働くことに関する相談	16(水)13:00～16:00 ※社会保険労務士		
行政相談	21(月)14:00～16:00 ※行政相談委員		
消費生活相談	毎週月～金曜日(祝日を除く)8:30～16:30(12:00～13:00を除く) ※消費生活相談員		消費生活センター ☎25-3218
人権相談	毎月第2火曜日10:00～15:00 ※人権擁護委員		人権センター (市役所1階)
犯罪被害者等の相談	11(金)13:00～16:00(要予約) ※広島被害者支援センター相談員		人権センター ☎25-3465
法律相談(弁護士)	毎月第2金曜日9:30～[受付9:00～9:20(抽選5人)]	福祉会館	社会福祉協議会 ☎25-8989
心配ごと相談	毎週水曜日10:00～12:00		社会福祉協議会 ☎25-0266
成年後見制度相談会	毎月第3木曜日13:00～16:00(前日12:00までに要予約)	昭和市民センター 1階	昭和市民センター ☎33-0011
民事・登記法律相談	17(木)13:00～16:00[12:45に受付(抽選6人)] ※司法書士	広市民センター 1階	広市民センター ☎73-7191
	23(水)13:30～16:30[13:00に受付(抽選6人)] ※司法書士		
外国語による生活相談	月～金曜日9:00～18:00、土・日曜日10:00～18:00 ※言語によって曜日・時間が異なりますので、問い合わせてください。	国際交流センター (市役所1階)	国際交流センター ☎25-5604

中小企業融資制度

問 商工振興課 ☎25-3815

市内中小企業者の事業資金供給を円滑にするため、経営安定資金、小規模事業資金、創業支援資金、借換支援資金などの融資制度があります。各制度の具体的な内容や資格要件については、商工振興課または市内の取扱金融機関へお問い合わせください。市ホームページも参考にしてください。

主な制度名	対象者	融 資 条 件			年利 (%)
		用途	限度額	期 間	
小規模事業資金	小規模事業者 従業員20人以下 (商業、サービス業は5人以下)	運転設備	2,000万円	10年以内	1.30
経営安定資金	中小企業者 または組合	運転	1,000万円	1年以内	1.60
			2,000万円	10年以内	1.80
	中小企業者	運転	500万円	6カ月以内	1.60
			1,000万円	10年以内	1.10
災害復旧 景気対策特別	中小企業者 または組合	運転設備	1,000万円	10年以内	1.10
			2,000万円	10年以内	1.10
設備近代化資金	中小企業者 または組合	設備	3,000万円	10年以内	1.80
ものづくり技術伝承	中小企業者 または組合	運転設備	2,000万円	10年以内	1.15
職場環境改善資金 (ワーク・ライフ・バランス)	中小企業者 または組合	運転設備	1,000万円	10年以内	1.30
			5,000万円		
創業支援資金	創業者または創業後5年未満の中小企業者	運転設備	※1 3,500万円	10年以内	※2 1.10
借換支援資金	市融資制度の借入金の残高があり、経営環境によって経営の悪化を来しているが、その業況が回復する見込みがある中小企業者	借換運転	5,000万円	10年以内	1.10

※1 創業等関連保証を用いる個人、会社の創業時の融資額は自己資金の範囲内
※2 呉市インキュベーション施設の入居者は1.00%

「現金を送れ」は詐欺です!

少しでも怪しいと思ったらときは警察に相談しましょう。消費生活センター ☎25-13218

出前トーク

市役所の仕事で、皆さんの生活に身近なテーマや専門的なテーマ、聞いてみたい内容を市役所職員が希望の日時・場所に出向いて話します。

問 秘書広報課
(〒737-8501(住所不要))
☎25-3236 FAX 24-9875

対象 主に市在住または通勤・通学している人でつくる10人以上の団体・グループ 期間 5/1(火)～来年3/31(日)(土・日・祝日も可)
時間 9:00～21:00の2時間以内(都合により、希望時間・テーマの変更をお願いすることがあります)
申込 希望日の2週間前までに、申込書をファクスまたは郵送で秘書広報課へ
※詳しい内容が掲載されたメニュー表と申込書は、各市民センター・市役所1階・秘書広報課で配布しています。市ホームページからもダウンロードできます。

一般用メニュー

★は、ビデオ・DVDの再生機などが必要。

No.	テーマ	No.	テーマ	No.	テーマ
1	高齢者の交通安全★	27	始めてみませんか?地域猫活動	52	意外に知らない? 呉の観光おすすめメニュー
2	空き家の利活用★	28	ごみの減量 ~子どもたちの未来のために~	53	わが町 呉のあゆみ★
3	呉市の認知症施策	29	危険な空き家の対策★	54	「大和」が語る歴史と技術★
4	子どもの生活に関する実態調査から	30	児童虐待を地域の見守りでなくしていこう	55	歴史遺産の宝庫!入船山★
5	障害のある人に優しいまちはみんなに優しいまち	31	まちの危険箇所を事前確認 防災マップ作り(DIG)	56	がんばれ!呉市の商工業
6	ご存じですか?「福祉の窓口」 ~くらしと仕事の総合相談窓口~	32	避難所運営ゲーム(HUG)	57	すごいぞ!呉の水産業★
7	生活保護制度	33	手口を知って、消費者トラブル撃退!★	58	イノシシの話
8	呉市の健康づくり施策	34	わが家を地震から守ろう★	59	世界に開かれたまち呉
9	民生委員でなあと?	35	災害に備えて(自助・共助・公助)	60	「人権」ってなに?★
10	冬限定!呉のお宝キャベツ「広甘藍」	36	自分の命を守るための「防災知識」	61	知りたい!DV(ドメスティック・バイオレンス)
11	港が必要な理由!	37	[浄化槽]で守ろう きれいな川や海	62	「部落差別」って、なに?
12	図書館で見つけよう!	38	市民協働のまちづくり	63	食中毒を防ぎましょう
13	持ってますか?マイナンバーカード	39	ゆめづくり地域協働プログラムってなに?	64	身のまわりの嫌な虫の話
14	今日、ボランティア、はじめます	40	「男女共同参画」ってなに?	65	一緒に考えよう!食の安全・安心
15	議会ってなんなん?★	41	コンパクトなまちづくり	66	すくすく・のびのび・楽しい子育て ~子ども・子育て支援制度の紹介~
16	バリアフリーは呉を変える	42	未来に残したい美しい呉の風景	67	みんなで守ろう 呉の救急医療
17	トイレの排水のゆくえ★	43	幹線道路の整備状況	68	感染症から身を守る
18	高齢者にやさしい住まいづくり★	44	呉のバス事情	69	ジェネリックってなに?
19	これですっきり!マイナンバーのこと	45	私たちの水道・下水道	70	受けましょう! 特定健診・特定保健指導
20	まち・ひと・しごと創生 ~人口減少を乗り越える~	46	開かれた市政へ「情報公開等制度」	71	分かりやすい「国民健康保険制度」
21	賢い節税テクニック	47	選挙の豆知識	72	分かりやすい「後期高齢者医療制度」
22	呉の水がおいしいワケ	48	これからどうなる公共施設	73	みんなで食育!笑顔で食育!
23	家・土地の税金 評価と課税方法	49	呉市の家計簿	74	みんなで健康づくり!
24	ごみステーションの役割あれこれ	50	呉の魅力再発見「呉の魅力・お宝90選」	75	高齢者の福祉と介護
25	地域活動の拠点「まちづくりセンター」	51	呉海自カレーのヒミツ★	76	地域で取り組む介護予防
26	地球にやさしく暮らそう				

子ども用メニュー

★は、ビデオ・DVDの再生機などが必要。

No.	テーマ	No.	テーマ	No.	テーマ
1	認知症サポーター養成講座	11	まちは、まるでパズルだね!	22	戦艦「大和」が教えてくれる 呉の歴史と技術★
2	冬限定!呉のお宝キャベツ「広甘藍」	12	みんなにやさしいまちって?	23	くれのお出かけ おすすめスポット★
3	大切なわたし大切なあなた	13	市議会ってなんなん?★	24	新発見!ボク・ワタシの まちの風景
4	人と人とのよりよい人間関係をつくるために	14	一緒に考えよう!食の安全・安心	25	呉の商店街って、どんなところ?
5	住民税って、なあと?★	15	トイレの水のゆくえ★	26	はかりのおはなし
6	港の役割を考えてみよう!	16	おいしい水ができるまで	27	世界につながる呉のまち
7	知ってる?マイナンバー	17	安全は自分で守ろう!★	28	ボランティアって、なんじゃる?
8	「くれ」を数字で見よう	18	反射材を使おう!	29	みんなの夢はなあと?
9	なるほど統計学園★	19	手にもいっぱい バイキンマン	30	本はともだち
10	まちのお宝を知ろう! 「呉の魅力・お宝90選」	20	知っておきたい防災豆知識		
		21	「ものづくりのまち」呉って どんなどころ?		

濱里氏の主な職歴は次のとおりです。
●長崎県総務部財政課長
●総務省消防庁総務課課長補佐
●総務省大臣官房秘書課課長補佐
教育長の任命
市議会の同意を得て、教育長に寺本有伸氏(60歳・宮原)が任命されました。



川尻温水プール
☎87-5555
期間 5月21日(月)・22日(火)
副市長の選任
市議会の同意を得て、副市長に濱里要氏(38歳)が選任されました。
任期は4月1日から4年間で

呉市提携融資制度
☎21-6247
勤労者の生活の安定と福祉の向上のため、中国労働金庫と提携した融資制度を設けています。詳しくは問い合わせてください。
条件 次の全てに該当する人

寺本氏の主な職歴は次のとおりです。
●学校教育部学校教育課長
●学校教育部副部長
●教育部長
監査委員の選任
市議会の同意を得て、監査委員に奥野彰氏(62歳・広島市東区若草町)が選任されました。
任期は4月1日から4年間で



任期は4月1日から3年間で

環境基本計画改定版と環境白書を公表
☎25-3301
呉市の環境を保全するための計画である第2次呉市環境基本計画を改定したので公表します。
また、平成28年度の実績を取りまとめた平成29年度版呉市環境白書も公表します。
各図書館、各まちづくりセンター、市ホームページで閲覧できます。

資金の用途	限度額	期間	年利(%)	担保
※1 住宅費・教育費・福祉車両購入費	500万円	※2 10年以内	※3 2.36	不要
医療費・冠婚葬祭費・介護関連費	200万円	7年以内		

※1 リフォーム資金、空き家解体費用を含む
※2 教育費のみ据置期間最長4年
※3 保証料含む

●市在住または在勤
●居住年数や勤続年数が1年以上
●前年税込年収が150万円以上
●税金を滞納していない

入札参加等資格の追加申請受付
☎25-3377
30年度に市が発注する建設工事・建設コンサルタント業務や30、32年度に市が発注する物品購入・業務委託などの入札等に参加を希望する事業者を受け付けます。

水田・畑作農家の皆さんへ経営安定対策制度の3事業
●農林水産課 ☎25-3318
●水田活用の直接支払交付金(転作作物への支援)
●畑作物の直接支払交付金(畑での作物「麦、大豆、そば、なたね」への支援)
●米、畑作物の収入減少影響緩和対策(認定農業者の販売収入が減少したときの支援)

市民サービスコーナー(呉駅)
市民サービスコーナー(呉駅南)くれ観光情報プラザ内を、システム更新のため休業します。
休業日 5月3日(祝)・4日(祝)

平成29年度の統計功績表彰者(敬称略)
情報統計課 ☎25-3260
●総務大臣表彰
河川由美、出本孝子
●広島県統計協会会長表彰
旭さおり、菅昭美、高松久栄、橋本龍子、平石八重子
●呉市長表彰
西岡ユリエ、田辺賀子、北谷治子、井村民枝

5月市の広報番組

※都合により放送時間を変更することがあります。
問 秘書広報課 ☎25-3236

★RCCテレビ
くれさん新聞!
毎週金曜日 18:56~19:00

放送日
4日 呉のお宝90選 ~第5巻~発行
11日 民生委員児童委員活動
18日 ドーム型コテージオープン
25日 北前船寄港地・御手洗

※視聴者プレゼント
好評実施中。応募方法などは番組で。





▲吉浦芸能祭 3/4 (吉浦まちづくりセンター)
舞台上で繰り広げられた見事な演技の数々。この“ウラ”には日頃の練習による努力があるのですね。

※デジタルブック(電子書籍版)で画像をタップすると別の画像や動画を見ることができます。

カメラトピックス



▲笑いヨガ 3/10 (つばき会館)
誰もが健康でいたい。笑顔とヨガの呼吸法による体の“表裏”から、参加者たちもさっそく効果を実感!!

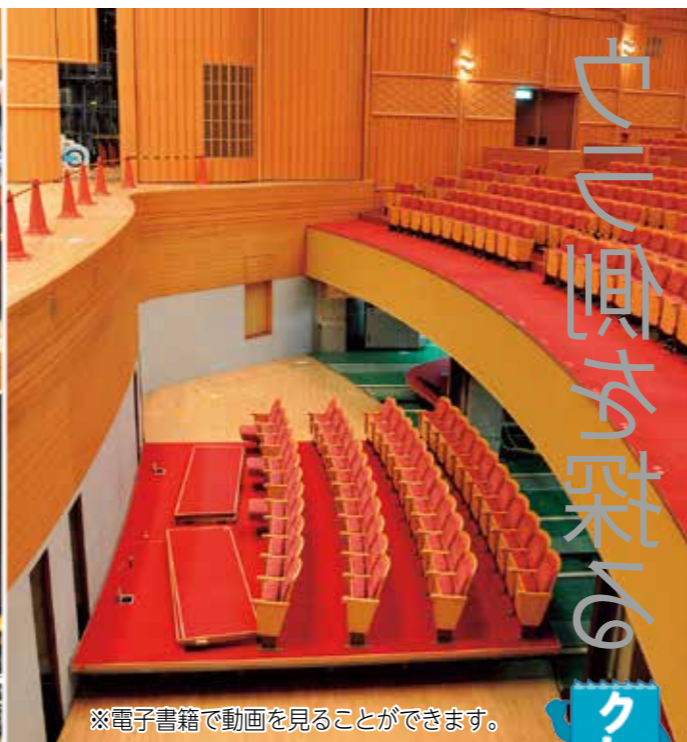

※電子書籍で動画を見ることができます。

ウラ側を彩る

ウラ側を探る



バックステージツアー&避難訓練コンサート
3/1、2 (文化ホール)
開館30周年の文化ホール。オーケストラピットの設置や舞台照明用の調光室など普段見ることのできない“舞台裏”を堪能しました。また翌日行われた避難訓練コンサートでは、実際の避難訓練や広島県警察音楽隊による演奏などで盛り上がりました。



▼不知火収穫体験 3/17 (蒲刈・恵みの丘)
甘い? すっぱい? 色づき、重量感、皮のハリなど玉の“裏側”まで確かめながら収穫しました!



▶バドミントン教室
3/10 (オークアリーナ)
広島ガスバドミントン部による指導で、トップレベルの技術や上達のための“裏技”を楽しく学びました。

◀サッカー教室
3/24 (豊浜中学校)
サンフレッチェ広島コーチによる指導で、サッカーの楽しさや相手の“ウラ”をかくテクニックなどを楽しく学びました。



5月の絵本会

場 所	内 容	日 時
中央図書館 ☎21-3014	プーさんの はじめましてのえほんかい プーさんのえほんかい	7(月) 14(月) 21(月) 26(土) 10:30~11:00 15:00~15:40
広図書館 ☎71-7470	パバールのえほんかい	16(水) 15:30~16:10
昭陽図書館 ☎34-1210	とんぼのめがねの えほんかい	16(水) 15:30~16:10
川尻図書館 ☎87-3836	スワニーの おひざにだっこの絵本会 スワニーの絵本会	18(金) 11:00~11:30 19(土) 14:30~15:10
音戸図書館 ☎50-0020	ももちゃんのポケットの えほんかい	16(水) 10:30~11:00
倉橋図書館 ☎53-1872	宝島くらはしのえほん会	19(土) 15:00~15:30
安浦図書館 ☎84-3806	このゆびとまれの 絵本会	12(土) 10:00~10:30 ●幼児・児童対象 ●0・1・2歳児対象 10:40~11:00
阿賀まちづくりセンター ☎71-9077	話のシャワー 絵本会	12(土) 10:00~12:00
呉ポートピアパーク ☎38-0560	アリスの絵本会	20(日) 14:00~15:00

みんな集まれ どんぐり塾 農林水産課 ☎25-3338

緑豊かな森の中で自然観察や工作などをして、森との楽しいつきあい方を体験しませんか。

対象 全4回参加できる小学校3年生以上。30人(先着。対象児童の弟妹[小学校2年生以下]も保護者同伴なら参加可)

日時 5/26、7/21、9/15、11/17の土曜日10:00~15:00(雨天時は翌日に順延)

場所 灰ヶ峰公園

申込 4/24(火)~5/17(木)(必着)に電話・はがき・メールで農林水産課「どんぐり塾」係へ。住所・氏名(ふりがなも)・性別・年齢(学年)・電話番号を連絡(宛先:〒737-8501[住所不要]・✉nourinsui@city.kure.lg.jp)

料金 子ども1人500円

※初日に徴収。参加できなくなっても返金不可。

●どんぐり塾ボランティアスタッフ募集

森林活動に興味がある人、子どもたちへのサポートができる人などを募集します。

対象 全4回参加できる中学校1年生以上。若干名

※参加無料。日時・場所・申込は同上。ボランティアスタッフで参加の旨を伝えてください。

1歳からのわくわくパン作り講座

音戸まちづくりセンター ☎51-3322

対象 1歳~5歳とその保護者。12組(先着)

日時 5/25(金)10:00~12:00 **場所** 音戸まちづくりセンター

申込 4/20(金)から直接同センター窓口で受け付け

料金 900円

広島文化学園大学生涯学習センター無料体験講座

広島文化学園大学呉阿賀キャンパス ☎74-6000

●楽しいピアノとリトミック

音楽表現を通してコミュニケーションのとれる子どもを育てましょう。

対象 2歳以上。10人(先着) **日時** 5/12(土)10:30~11:30

●ベビー・マッサージ&ママ・ヨガ

対象 生後3カ月頃~ハイハイするまでの赤ちゃんとお母。6組(先着)

日時 5/12(土)13:30~15:00

※バスタオル2枚・フェイスタオル1枚・おむつ・着替えを持参。

いずれも 場所 広島文化学園大学 呉 阿賀キャンパス

申込 5/9(水)までに電話で同大学へ

料金 無料

子ども広場



えがおで☆はいたち！ 呉子ども祭

子育て支援課 ☎25-3254

吹奏楽、着ぐるみダンスなどのステージ、創作コーナー、体験・遊びコーナーなどで楽しめます。

日時 5/4(祝)9:30~

場所 呉ポートピアパーク **料金** 無料

ともだちいっぱい元気にあそぼう 広子ども祭

広市民センター ☎73-7191

日時 5/13(日)11:00~15:00(雨天中止)

場所 広公園、白岳小学校

内容 交通安全おみこしパレード、遊び広場、消防コーナー、リサイクル・エコ学習コーナー

くれれくわんぱくひろば 春をあそぼう！

文化振興課 ☎25-3461

対象 小学生30人(先着) **日時** 5/20(日)10:00~15:00

場所 野外活動センター

申込 5/5(祝)(必着)までに62円のはがきまたはファクスで文化振興課「わんぱくひろば」係へ。住所・氏名(ふりがなも)・性別・学校名・学年・電話番号を記入(宛先:〒737-8501[住所不要]・FAX ☎24-9807)

料金 1,500円

はじめてのピアノ講習会

昭和まちづくりセンター ☎34-1200

鍵盤に触れて、楽譜を読んで、一から教わってみましょう。

対象 小学生。12人(先着)

日時 5/10~6/28の毎週木曜日16:30~18:30(全8回)

場所 昭和まちづくりセンター

申込 4/20(金)から直接同センター窓口で受け付け

料金 4,200円

大和ミュージアム科学教室 ☎25-3047

●ワークショップ(1)

「光るアクリルプレートミニ」

日時 5月の毎週土曜日14:00~15:00

5/3(祝)10:00~11:00、14:00~15:00

料金 150円

●ワークショップ(2)

「くるくるレインボー」

回しているような形や色を楽しもう。

日時 5/4(祝)10:00~11:00、14:00~15:00

料金 100円

(1)(2)いずれも

申込 開催時、3階実験工作室へ(材料がなくなり次第終了)

●サイエンスショー

「重心って何だろう？」

重心を使ったおもちゃや手品の秘密を見てみよう。

日時 5月の毎週日曜日11:00~14:30~

申込 開催時、3階実験工作室へ

料金 無料



サラダなど生食がおすすめ 新タマネギの収穫体験

農業振興センター ☎77-0374

日時 5/3(祝)~6(日)10:00~(作物がなくなり次第終了)

場所 農業振興センター **料金** 1kg100円

※事前申し込み不要ですが、作物が早期になくなり終了する場合がありますので、必ず来園前に電話で確認してください。

豊浜水産祭り 呉おこぜフェア

豊浜市民センター ☎68-2211

「豊島タチウオ」や地元で水揚げされる「オニおこぜ」などの水産物を販売。家船(えびね)でのクルージングも開催します。

日時 5/19(土)9:00~(小雨決行。品物がなくなり次第終了)

場所 豊浜水産物荷さばき施設

●家船クルージング【要事前申し込み】

申込 4/27(金)まで。詳しくはR市ホームページで。

野呂高原ロッジニュース ☎87-2390

●呉市民限定！野呂山へお得にGOー！プラン

対象 2人以上のグループ **期間** 5/21(月)~25(金)

申込 利用の前日までに電話で

料金 5,000円(1泊2食付。風呂・トイレ付部屋は760円増)

※10人以上で市内無料送迎。

●野呂山のいいとこどり！ハーフトレッキング

定員 30人(先着) **日時** 5/11(金)(雨天決行)

集合・コース 9:50に安芸川尻駅~(バス移動)~岩海遊歩道~かぶと岩展望台~弘法寺~氷池~野呂高原ロッジ(昼食・入浴・休憩)~(バス移動)~安芸川尻駅

申込 4/20(金)~5/9(水)に電話で **料金** 2,500円(昼食・入浴代含む)

くらはし桂浜温泉館 春の宴会プラン ☎53-2575

料理、温泉入浴、カラオケが楽しめます。

申込 10人以上のグループで事前に予約

料金 3,100円~5,100円(飲み放題は1,900円増)

※無料送迎付き(条件あり)。

春の楽市

楽市実行委員会 ☎090-1013-2997

市民窓口課 ☎25-3222

おもちゃ・衣類・手芸品などのフリーマーケットです。

日時 5/20(日)10:00~14:00 ※雨天時は5/27(日)に順延。

場所 蔵本通り「芸術の広場」「集いの広場」(中央図書館向かい)

宝石のような星々の輝きに感動 春の星座を見つけよう

かがり天体観測館 ☎66-1166

春を代表する星たちを望遠鏡で観察してみませんか。

日時 5/3(祝)~5(祝)20:00~22:00(雨天・曇天時は室内で宇宙の話)

場所 かがり天体観測館

申込 当日直接会場へ(事前申し込み不要)

料金 高校生以上 200円、中学生以下 100円

大和ミュージアム企画展 戦艦「長門」と日本海軍

大和ミュージアム ☎25-3017

「長門」は、呉海軍工廠で建造された戦艦です。連合艦隊旗艦を長くつとめ、海軍のシンボルとしての役割を担いました。本企画展では、「長門」の生涯を、軍艦旗や図面、「長官公室」(部分再現展示)などを通じて紹介します。

期間 4/25(水)~来年1/20(日)9:00~18:00(入館は17:30まで。火曜日[祝日の場合は翌日]休館)

料金 一般 800円(400円)

高校生 500円(300円)

小・中学生 300円(200円)

※()は企画展のみの料金。市在住・在学の高中生以下は無料。



イベント



吉川英治文学碑記念祭(警固屋ツツジ祭)

警固屋市民センター ☎28-0406

スタンプラリー、写生大会(対象小学生以下・参加賞あり)を開催し、一銭洋食などを販売します。

日時 5/3(祝)9:00~14:00 **場所** 音戸の瀬戸公園

楽しみながら防火・防災を学ぼう 消防フェスタ2018

消防局予防課 ☎26-0324

日時 5/12(土)10:00~15:00(雨天時は5/19(土)に延期)

場所 呉ポートピアパーク

内容 放水・ちびっこレスキュー体験、ミニ消防車コーナー など【消防写生大会】

対象 小学生以下

※事前申し込み不要。絵の具やクレヨン、画板などは各自持参してください。画用紙は無料で配布します。

家族みんなで楽しもう ふれあいフェスティバル

昭和まちづくりセンター ☎34-1200

おいしい・たのしい・なつかしいのイベントがいっぱいです。

日時 4/22(日)9:00~14:40 **場所** 昭和市民センター

※焼山公園に車を停めてシャトルバスを利用してください。

神社・寺院の修練場探訪

くれ観光情報プラザ ☎23-7845

呉の神社仏閣の修練場を巡ってみませんか。

定員 50人(先着) **日時** 5/19(土) 9:40~12:30(小雨決行)

集合・コース 9:30に呉駅前スクリーモニュメント前~四ツ道路~神応院~萬年寺~源宗坊~呉駅

申込 4/24(火)11:00から電話で **料金** 200円

おんど観光文化会館うずしお ☎50-0321

●朝やけ小やけ書道教室生徒作品展

日時 5/4(祝)~6(日) **料金** 無料

●うたごえ喫茶

懐かしの曲をみんなで元気に歌って笑って過ごしましょう。

日時 5/10(木)11:00~12:00

※無料。10人以上の団体は事前申し込み必要。

●音戸の舟唄塾

日本三大舟唄の1つ「音戸の舟唄」を習いませんか。唄を聞きたい人も歓迎します。

日時 4/21(土)、5/12(土)・13(日)14:00~15:00

※無料。事前申し込み不要。

【ラジオ体操も開催中】

日時 毎週水・金・日曜日の9:45~

グリーンピアせとうち 春のお得宿泊プラン

グリーンピアせとうち ☎84-0262

※駐車料金は無料です。

グリーンピアせとうち自慢の「瀬戸内ダイニングディナービュッフェ」で季節の旬の特選素材をメインにさまざまなメニューを用意しています。4月からの春の特選素材は「桜鯛」。桜鯛の姿造り、創作しゃぶしゃぶ、名物鯛麵、鯛めし、宝楽焼きなど、春の旬味桜鯛がメインのビュッフェを呉市民限定の特別価格で提供します。

期間 5/31(木)まで

[5/3(祝)~5(祝)を除く]

料金 8,980円

(1泊2食付)

※通常は13,280円。土曜

日・休前日は1,080円増。



国際交流センター(市役所1階) ☎ 25-5607

(1)楽しく学ぼう ネイティブと話すの楽しい英会話
日時 5/7~6/25の月曜日(5/28を除く) 13:00~15:00(全7回)
場所 国際交流センター 料金 7,000円
(2)英語を体験しよう~イングリッシュサロン~
アメリカ出身の講師と、英語で文化や歴史に親しみましょう。
日時 5/12(土)13:30~15:00 場所 国際交流センター
料金 1,000円

(3)世界の料理教室~フィリピン編~
国際交流フェスタで大人気だったフィリピンのおかゆを作って、楽しく異文化交流しませんか。
日時 5/20(日)10:00~14:30 場所 つばき会館 料金 1,000円
いずれも 定員 各24人(先着)
申込 (1)電話または直接同センター窓口で受け付け、(2)5/10(木)(3)5/15(火)までに電話またはファクスで(FAX☎25-5530)

●世界を知ろう 世界とつながろう JICAパネル展
「斎藤工のマグダスカル写真展
~いつか世界を変える力になる~」
俳優の斎藤工さんがマグダスカルを訪れ、青年海外協力隊と一緒に現地の子どもたちと触れ合う様子をカメラマンが撮影した写真と本人が撮影した写真を紹介します。
[2020オリンピック・パラリンピック応援企画
ようこそメヒコ!展]

4月から広島県で事前合宿をしているメキシコのオリンピックチームにちなんでメキシコを紹介するパネルを展示します。
期間 4/26(木)まで 場所 市役所1階 料金 無料

警固屋まちづくりセンター ☎ 28-0200

(1)子どもも大人も! 母の日に贈るロールケーキ作り講座
約14cmの苺のロールケーキを作ります。
対象 年長以上。12人(先着)
日時 5/12(土)13:00~15:00 料金 1,200円
(2)ネイルアート体験教室
自宅でできる爪のケア、簡単なネイルアートを学びます。
対象 18歳以上。10人(先着)
日時 5/17(木)10:00~13:00 料金 1,900円
いずれも 場所 警固屋まちづくりセンター
申込 4/20(金)~(1)5/4(祝)、(2)5/9(水)に直接同センター窓口で受け付け

シニアのためのパソコン・スマホ講座

シルバー人材センター☎ 21-6611
●個人指導コース
ワードで自治会資料やチラシ、エクセルで住所録や年賀状、写真の加工や整理、スマートフォンやタブレットの使い方など、何でも相談してください。希望の日時、場所(シルバー人材センターまたは自宅)が選べます。
料金 1時間1,330円

●パソコン入門講座(グループ講習)コース
パソコンの起動から終了、文字入力、マウス操作、インターネット、メールまで分かりやすく教えます。
定員 各7人(先着)
場所 シルバー人材センター(伏原1-4-25)
時間 金曜日午前または火曜日午後を選択
料金 5,000円(3時間×3回)
いずれも 対象 おおむね55歳以上 申込 4/20(金)から電話で

大和ミュージアム ☎ 25-3047

●海事歴史科学館学芸員講座「海軍と造船の町・呉を知る(前期)」
対象 18歳以上。50人(申し込み多数の場合は抽選)
日時・内容 6/16(土)『戦艦「長門」と日本海軍』
8/4(土)『8月6日と呉鎮守府』いずれも14:00~15:30
場所 大和ミュージアム
申込 5/14(月)までに124円の往復はがきで大和ミュージアム「学芸員講座」係へ。住所・氏名・年齢・電話番号を記入。1人1枚(宛先:〒737-0029宝町5-20)
※無料。この講座は全5回で、後期(10月・12月・来年2月開催)は8月から募集を開始する予定です。
●呉市海事歴史科学館研究紀要第12号発刊
海事歴史科学館の研究誌第12号を発刊しました。大和ミュージアム4階のライブラリーや市内の図書館で読むことができます。

作家 竹田恒泰 講演会

安浦町生涯学習振興財団☎ 84-7987
対象 小学生以上
日時 6/17(日)14:00~15:30(開場13:30)
場所 安浦まちづくりセンター
テーマ 日本はなぜ世界でいちばん人気があるのか
チケット 4/25(水)9:00から同センターで販売
料金 1,000円
※全席自由。未就学児入場不可。



電気工事士筆記試験講座

呉工業高等学校定時制☎ 71-2177
対象 平成30年度第二種電気工事士筆記試験を受験するまたは勉強してみたい人。20人(先着)
日時 5/5(祝)13:00~17:00、6(日)9:00~15:00
場所 呉工業高等学校
申込 4/20(金)~27(金)に124円の往復はがきで同校(定時制)電気科「市民講座」係へ。住所・氏名(ふりがなも)・年齢・性別・電話番号・講座名を記入(宛先:〒737-0001阿賀北2-10-1)
※受講無料。テキスト(オーム社 2018年版 第二種電気工事士筆記試験標準解答集 1,200円税別)を必ず購入し持参。

ハーバリウム作り プリザーブドフラワー講座

グリーンヒル郷原☎ 77-1025
対象 20歳以上。40人(先着) 日時 5/20(日)10:00~13:00
場所 グリーンヒル郷原 申込 4/24(火)9:00から電話で
料金 2,500円(材料・昼食(和定食)付)
※2月に開催した時とは異なる作品を作ります。

安浦まちづくりセンター ☎ 84-3636

●ジップロックでつくる手前味噌教室
日時 5/25(金)10:00~12:00 料金 1,400円
●カーブキューピーを作ります 樹脂ねんど細工教室
日時 6/8(金)10:00~12:00 料金 1,600円
いずれも 対象 18歳以上。各15人(先着)
場所 安浦まちづくりセンター
申込 4/23(月)から直接同センター窓口で受け付け

阿賀まちづくりセンター ☎ 71-9077

●パン作り講座
お好み焼きパン&ナッツブレッドを生地から作ります。
定員 10人(先着) 日時 5/25(金)10:00~13:00 料金 1,300円
●シアバターを使って手作り 日焼け止めクリーム作り
定員 10人(先着) 日時 5/30(水)10:00~12:00 料金 2,000円
いずれも 場所 阿賀まちづくりセンター
申込 4/23(月)~5/14(月)に直接同センター窓口で受け付け

呉ポートピアパーク ☎ 38-0560

●呉ポーけん玉教室
日時 5/20(日)10:30~12:00 申込期限 5/18(金) 料金 300円
●インラインスケート教室
日時 5/26(土)10:00~12:00 料金 700円 ※スケート靴を持参。
いずれも 定員 各30人(先着) 場所 呉ポートピアパーク
申込 62円のはがきまたはファクスで呉ポートピアパークへ。住所・氏名・電話番号・教室名・参加日を記入(宛先:〒737-0875天応大浜3-2-3・FAX☎30-0210)
※同パーク☎www.kurepo.comからも申し込みできます。

川尻まちづくりセンター ☎ 87-3311

(1)仕事帰りのパソコン講座 エクセル
操作の習得、バージョン変更で操作に困っている人はどうぞ。
対象 18歳以上。15人(先着)
日時 5/7・21、6/4・18の月曜日9:00~21:00 料金 2,000円
(2)パソコン講座 エクセル
基本的な機能と操作、初歩的な表・グラフ作成などを学びます。
対象 文字打ちやパソコン操作が少しできる18歳以上。各15人(先着)
日時 5/18、6/1・15・29の金曜日10:00~12:00、15:00~17:00
料金 各2,000円
(3)手ごねパン作りの基本から焼成まで 仕事帰りのパン講座
対象 全回参加できる15歳以上。12人(先着。中学生を除く)
日時 5/16、7/18、9/19、11/21、来年1/30の水曜日18:30~21:30
料金 7,000円
(4)朝一(あさいち)パン講座
対象 全3回とも参加できる18歳以上。10人(先着)
日時 5/17、6/7、7/5の木曜日10:00~13:00 料金 4,200円
いずれも 場所 川尻まちづくりセンター
申込 4/20(金)9:00から直接同センター窓口で受け付け
※(3)のみ昨年度受講した人の受け付けは4/21(土)9:00~。

呉高専で学ぼう 呉工業高等専門学校☎ 73-8202

(1)発電実験とソーラー・カーの製作
太陽電池を使ってソーラー・カーを作ります。
対象 小学生以上。各20人。(申し込み多数の場合は抽選。小学生は保護者同伴) 日時 5/19(土)9:30~12:00、13:30~16:00
(2)ペーパークラフトで学ぶ橋のしくみ
対象 小学生以上。15人(最少開催人数5人。申し込み多数の場合は抽選) 日時 6/10(日)9:30~12:00
いずれも 場所 呉工業高等専門学校
申込 (1)5/9(水) (2)5/30(水)(全て必着)までに124円の往復はがきまたはメールで同校企画広報係へ。住所・氏名・年齢(学年)・電話番号・講座名・(1)は希望受講時間(午前・午後)を記入(宛先:〒737-8506(住所不要)・☎ kouza@kure-nct.ac.jp)
料金 無料

自分みがき

国の重要文化財 旧澤原家住宅の見学会

文化振興課☎ 25-3463
定員 20人(申し込み多数の場合は抽選)
日時 5/18(金)13:30~15:00 場所 旧澤原家住宅(長ノ木町)
申込 5/1(火)(必着)までに124円の往復はがきで文化振興課「呉の文化財訪ね歩き」係へ。住所・氏名・年齢・電話番号を記入。1人1枚(宛先:〒737-8501(住所不要))
料金 無料



プロが教えるメイクアップ教室

昭和東まちづくりセンター☎ 34-0345
対象 市在住の18歳以上。15人(先着)
日時 5/22(火)10:00~12:00 場所 昭和東まちづくりセンター
申込 5/8(火)から直接同センター窓口で受け付け 料金 400円

にじいろサロン@くれ ステンドグラス風の雑貨をつくろう

くれ協働センター(月曜日休館)☎ 25-5602
完成後はお茶を飲みながら、地域の気になる話をしましょう。
対象 市在住の人。8人(先着) 日時 6/15(金)10:00~12:00
場所 くれ協働センター(市役所1階)
申込 初めて参加する場合は6/1(金)9:00から、参加したことがある場合は6/5(火)から、いずれも電話で
※無料。まちづくりのアンケートに協力してください。

華道「嵯峨御流」 生涯学習センター☎ 25-3593

対象 15歳以上の女性。20人(先着。中学生を除く)
日時 5/11~9/21の金曜日10:00~12:00(全10回)
場所 つばき会館
申込 4/20(金)から直接生涯学習センター窓口(つばき会館4階)で受け付け
料金 4,000円(別途教材費必要)

野呂山で陶芸 野呂山ビジターセンター☎ 70-5338

(1)ごはん茶碗作り 野呂山陶芸1日体験教室
定員 20人(先着) 日時 5/27(日)10:00~ 料金 2,000円
(2)野呂山陶芸ゼミ
定員 15人(先着)
日時 6/3・10・17の日曜日10:00~(全3回) 料金 5,000円
いずれも 場所 野呂山ビジターセンター
申込 (1)4/27(金)から、(2)5/3(祝)から電話で

環境を考える講演会 環境政策課☎ 25-3304

日時 5/23(水)15:30~16:30 場所 つばき会館4階音楽ホール
演題 水素エネルギーって実際どうなの
~地域のエネルギー事情と水素社会の動向~
講師 広島大学教授 市川貴之さん
※無料。事前申し込み不要。



芸術・文化

野呂山芸術村 「呉の美」

川尻まちづくりセンター ☎87-3311

川尻町在住の日本画家 福原匠一をはじめ、呉市美術協会メンバーによる日本画・洋画の展覧会です。
日時 5/12(土)～7/8(日)の土・日・祝日9:00～18:00
場所 野呂山レストハウス 料金 無料

文化ホール開館30周年記念・呉交通安全協会設立70周年記念 萩原麻未プロデュース 室内楽コンサート呉公演 文化ホール ☎25-7878

「KUREアートサミット シリーズ」を国内外屈指の名手を迎え、室内楽の頂点ともいえる呉特別公演を開催します。
日時 5/20(日)14:00～(開場13:30) 場所 文化ホール
出演 萩原麻未、ジャック・ルビエ(ピアノ)、成田達輝(バイオリン)、コハーン・イシュトバーン(クラリネット)
曲目 ラベル:ラ・パルス(2台ピアノ)、ツィガーヌ(バイオリン&ピアノデュオ)、ガーシュイン:ラプソディー・イン・ブルー(2台ピアノ) ほか チケット 同ホールなどで販売中
料金 S席4,000円、A席2,500円 ※全席指定。未就学児入場不可。託児(有料・事前申し込み必要)あり。



▲萩原麻未



▲ジャック・ルビエ

春の文化祭 ※料金がないものは無料。

文化振興課 ☎25-3462

●喜多流呉粟谷会仕舞と謡曲の会

日時 4/14(土)14:00～16:00 場所 つばき会館音楽ホール

●川柳大会

日時 4/22(日)12:00～17:00 場所 中央図書館第1集会室

●俳句大会

日時 4/22(日)13:00～16:00 場所 つばき会館407・408号室

●吟詠剣詩舞大会

日時 5/3(祝)12:00～16:30 場所 くれ絆ホール

●呉ジョイントバレエコンサート

日時 5/5(祝)14:00～17:30 場所 文化ホール 料金 2,000円

●ライブ和～呉に、響く～

日時 5/6(日)13:00～15:00 場所 くれ絆ホール

●呉弦楽合奏団アンサンブル発表会

日時 5/6(日)14:00～15:30 場所 つばき会館音楽ホール

●劇団舞群公演

日時 5/12(土)18:30～20:00 場所 つばき会館音楽ホール

●呉短歌大会

日時 5/19(土)12:30～17:00 場所 ビュー・ポートくれ大会議室

●女声合唱団コール百音&自治会混声合唱

コールエコー吉松 ジョイントコンサート

日時 5/20(日)14:00～16:00 場所 くれ絆ホール

●Spring Concert

日時 5/20(日)1部10:00～12:00、2部14:00～16:00

場所 つばき会館音楽ホール 料金 1,000円

●三曲演奏会～箏・尺八・三絃の調べ～

日時 5/27(日)12:30～16:00 場所 くれ絆ホール

●呉ハーモニカコンサート

日時 5/27(日)13:30～16:20 場所 つばき会館音楽ホール

呉市立美術館特別展 歌川広重 二つの東海道五拾三次

呉市立美術館 ☎25-2007



▲保永堂版 日本橋「朝之景」

歌川広重による浮世絵『東海道五拾三次』で最も人気のある保永堂版と、その後別の版元から出版された丸清版。同じ宿場を描きつつも、異なる構図と色彩で表現された二つのシリーズを展覧します。
期間 5/20(日)まで
10:00～17:00(入館は16:30まで。火曜日休館)
料金 一般 1,000円(800円)、高大 600円(500円)
小中生 400円(300円)、敬老割 500円
※()は一般前売や20人以上の団体、親子料金(小中生と保護者が一緒に入館する場合)。敬老割は市在住の70歳以上(要証明書)。障害者手帳などがある人は無料(要証明書)。

文化ホール開館30周年記念 アートサロン チェンパロコンサート 演奏と映像でつづる音楽の系譜

文化ホール ☎25-7878

日時 5/13(日)14:30～(開場14:00) 場所 文化ホール
出演 小田郁枝(チェンパロ)、桂杏子、岡崎清香(ピアノ)、川岡光一(チェロ)、大古美織(バレエ)
曲目 ヘンデル:アリアと変奏「調子の良い鍛冶屋」、ベートーベン:交響曲第7番第1楽章(ピアノ連弾版) ほか
チケット 同ホールなどで販売中
料金 一般2,500円、高校生以下1,000円、親子ペア3,000円
※友の会(12頁参照)割引あり。全席自由。未就学児(下記のチェンパロ体験講座受講者を除く)入場不可。

チェンパロ体験講座 文化ホール ☎25-7878

初めての人も、より深くバロック音楽を知りたい人もどうぞ。
定員 (1)グループレッスン各7人 (2)個人レッスン5人(いずれも先着)
日程 5/12(土)(1)2回開催(入門60分・基礎90分) (2)各30分
場所 文化ホール 講師 小田郁枝
申込 電話で受付中 料金 (1)1人1,000円、(2)1人5,000円

音楽の玉手箱ロビーコンサート「オカリナ」

川尻まちづくりセンター ☎87-3311

海に見えるロビーで、癒しのオカリナを聞きませんか。
日時 5/19(土)12:00～12:30 場所 川尻まちづくりセンター
演奏 Keiko&Terako 曲目 糸、琵琶湖就航の歌 ほか

蘭島文化振興財団 美術展・コンサートなど

※各施設とも入館は16:30まで。市内高校生以下は無料。
休館日 火曜日(祝日の場合は翌日休館)。5/1(火)は臨時開館

内 容	期 間	観覧料	場 所
所蔵品展Ⅰ 「蘭島閣美術館コレクション名品展」	4/25(水) 5/2(木) 6/11(月)	500円	蘭島閣美術館 ☎65-3066
所蔵品展Ⅱ 「寺内萬治郎と同時代の作家たち」	4/18(水) 5/6(土) 6/25(月)	300円	蘭島閣美術館別館 ☎65-2500
朝鮮通信使資料館 「異文化交流と朝鮮通信使」	4/11(水) 5/9(土)	800円	松濤園 ☎65-2900
陶磁器館 「祐右衛門～ヨーロッパに咲いた伊万里～」	6/18(月)		
所蔵品展Ⅲ「マチエールの魅力～須田国太郎と近代日本の巨匠たち～」	4/11(水) 5/9(土) 6/11(月)	500円	三之瀬御本陣 芸術文化館 ☎70-8088
～夢のかけはし～ 蘭島閣ギャラリーコンサート &講演会 店村真積(ピオラ) 小山京子(ピアノ) 原武(講師)	5/19(土) 講演会17:30～ コンサート18:30～ (開場17:15)	1,500円	蘭島閣美術館 (蘭島文化振興財団) ☎65-2029

シビックモール潤いコンサート

文化振興課 ☎25-3462

サクソとピアノのデュオ「デュオピックス」の演奏を楽しんでください。
日時 4/27(金)12:20～12:50 場所 シビックモール(市役所1階)
出演 西川祐太(サクソ)、初島真菜(ピアノ)
曲目 さくら さくら、見上げてごらん夜の星を ほか 料金 無料



広島交響楽団 第28回呉定期演奏会

文化ホール ☎25-7878

指揮は現田茂夫、ピアノに仲道郁代を迎えます。
日時 7/22(日)14:30～16:30(開場14:00) 場所 文化ホール
曲目 モーツァルト:歌劇「後宮からの逃走」序曲、ショパン:ピアノ協奏曲第1番ホ短調op.11、リムスキー=コルサコフ:交響組曲「シェエラザード」op.35
チケット 4/28(土)から文化ホール・市内プレイガイドなどで販売
料金 S席3,700円、A席3,200円、B席2,700円、学生席1,000円
※未就学児入場不可。託児(有料・事前申し込み必要)あり。



©三浦興一



©Kiyotake Saito

●学生招待

対象 市在住または通学の小学生～高校生(申し込み多数の場合は抽選。小・中学生は保護者(別途チケットを購入)同伴)
申込 6/22(金)(必着)までに124円の往復はがきで文化ホール「広響定演」係へ。住所・氏名・電話番号・学校名・学年(返信面にも住所・氏名(小・中学生は保護者名))を記入
(宛先:〒737-0051中央3-10-1)



すこやか健康

サンデーマタニティスクール(両親学級)

助産師や保健師による講話と赤ちゃんのお風呂の入れ方・お父さんの妊婦模擬体験実習をして、赤ちゃんを迎える準備をしましょう。

●東保健センター(広市民センター2階) ☎71-9176

日時 5/20(日)10:00～12:00

●西保健センター ☎25-3542

日時 6/24(日)10:00～12:00

いずれも 定員 各25組

※要予約。詳しくは問い合わせください。

プレママほっとタイム

子育て世代包括支援センターえがお ☎25-3597

妊婦さん同士、先輩ママ、助産師と話ませんか。
対象 これから出産する人、妊婦に協力してくれる人。20人(先着)
日時 5/30(水)13:30～15:00 場所 すこやかセンターくれ
内容 母乳育児を始める前に知っておくこと、授乳のしかた
※無料。要予約。詳しくは問い合わせください。

赤ちゃんとの生活はいかがですか?産後ママのほっとタイム

子育て世代包括支援センターえがお ☎25-3597

ママ同士、先輩ママ、助産師と一緒に話ませんか。
対象 産後～4カ月くらいの赤ちゃんとも、育児に協力してくれる人。20人(先着)
日時 5/11(金)13:30～14:30
場所 東保健センター(広市民センター2階)
※無料。要予約。詳しくは問い合わせください。

はじめよう食育 離乳食教室

●西保健センター ☎25-3543

日時 5/23(水)10:30～11:30

●東保健センター(広市民センター2階) ☎71-9176

日時 5/29(火)13:30～14:30

いずれも 対象 平成29年10月～12月生まれの赤ちゃんとその保護者。各25組(先着)

申込 5/1(火)から電話で各保健センターへ 料金 各50円

しっかりかんで パクパク離乳食教室

西保健センター ☎25-3543

対象 平成29年4月～7月生まれの赤ちゃんとその保護者。20組(先着)

日時 5/15(火)10:30～11:30 場所 西保健センター

内容 離乳食のすすめ方と赤ちゃんの歯についての話

申込 4/26(木)から電話で 料金 50円

呉減塩サミット2018 健康増進課 ☎25-3540

済生会呉病院 ☎21-1601

「健康寿命延伸は高血圧管理から」をテーマに健康のプロフェッショナルが集結。塩を意識した美しく健康な暮らしを提案します。

日程 5/26(土)

●日本高血圧協会市民公開講座(13:00～15:00)

呉の医師などによるわかりやすい高血圧のおはなし。健康

運動指導士によるエクササイズもあります。

場所 くれ絆ホール

●健康イベント(10:00～15:00)

医師による健康相談や、管理栄養士による味覚検査、体成分分析検査(体脂肪など)、こどもクッキングムービー上映など健康にかかわる色々なブースを設置します。

場所 市役所1階

●ソルコンマルシェ(10:00～14:00)

美味しい減塩食品の紹介・販売。楽しく健康な暮らしを提案

する雑貨や生鮮食品を販売します。

場所 中央公園

なるほど!!納得!!健診結果 健康相談

健康診断の結果の見方や、生活習慣の改善について、保健師・栄養士と一緒に考えます。

●東保健センター(広市民センター2階) ☎71-9176

日時 5/23(水)9:30～11:30

●西保健センター ☎25-3542

日時 6/28(木)9:30～11:30

いずれも

対象 特定健診や人間ドックの結果で気になることがある人

必要なもの 健診の結果が分かるもの

申込 電話で各保健センターへ

呉共済病院市民公開講座「市民と学ぶがん医療」

呉共済病院 ☎22-2111、福祉保健課 ☎25-3265

日時 5/26(土)13:00～15:30 場所 文化ホール

《講演1》耳鼻咽喉科で取り扱うがんについて

講師 呉共済病院耳鼻咽喉科部長 高橋宏幸さん

《講演2》がん治療を支える口腔ケア～いつまでも、お口から

食べられる幸せ～

講師 呉共済病院歯科口腔外科技師長 富本麻美さん

《特別講演》5度の手術と乳房再建1800日

講師 女優 生稲晃子さん

※無料。事前申し込み不要。手話通訳付。がん相談コーナーも

あります。

呉で輝く 若者たち



金子 哲也さん (33歳)

プロフィール

昔ながらの製法を守る、あられ職人。5年前に帰郷し、伝統の味を受け継ぐべく修行中。厳選された素材から作られる呉あられは、ふるさと納税の返礼品としても人気。中央在住。



大正4年創業。およそ1世紀にわたり、呉の食卓にあられを届けてきた老舗が、伏原にあります。金子哲也さんは、その4代目を継ぐために、日々職人の技を学んでいます。

現在、主に工場を動かしているのは3代目の叔父と父・義行さん。哲也さんは、物心がつく頃から2人の働く工場に遊びに来ていました。子どもの背丈の倍以上もある器具を操る職人達。そして焼き上がる香ばしいあられ。その環境の中で育った哲也さんがあられ職人を目指すことは、とても自然な流れでした。

哲也さんは、大学を卒業後、流通など商売のイロハを学ぶため、東京の飲料メーカーで働いたのち、5年前に帰郷。ついに憧れの存在であった職人の道へと踏み出したのです。

百年の味を受け継ぐ

あられができるまでの期間は、およそ2週間。餅つき、切断、乾燥、焼き上げ、そして秘伝の醤油による味付け。創業当時から製法を変えていないという金子さんのあられ作りには、その全てにおいて職人の手が加わっています。

これらの工程の中で、特に匠の技が光るのが「乾燥」です。工場でつかれた餅は冷蔵庫で寝かされ、あられ大に切断。そこから約3日間乾燥させて生地地完成となります。この3日という期間はあくまでおおよその目安。実際は、その日の温度や湿度により左右されます。

「乾燥の作業で少しでも手を抜くと、焼き上げの際、すぐに割れてしまいます。経験と勘で見極めるので、目で見て肌で感じて、その感覚を学んでいます」

一番おいしく作れる製法

もち米と醤油のみで作られる呉あられ。そのシンプルさゆえに、味や形はとても繊細なもの。「実はこれまでに、何度か機械化を試みたこともあるんです。しかしどうしても質が落ちてしまふ。手作業で真心をこめることが一番おいしく作れる製法なんです」とそのこだわりを語ります。

仕事の機械化が進む昨今だからこそ、哲也さんは、手間暇を惜しまない職人の心意気を大切にしています。そして、そのこだわりが美味しいあられとなります。私たちを楽しませてくれるのです。

スマホなどで上のQRコードを読み取ると動画を視聴できます。

UD FONT

見やすく読みまちがえにくいユニバーサルデザインフォントを採用しています

■再生紙を使用しています

スマホで読める！ 市政だより くれ デジタルブック配信中！

○ブラウザでもアプリでも、スマホやタブレットで読める
○7言語で読める・聞ける（音声読み上げ対応）
【日・英・中（簡体）・中（繁体）・韓・タイ・ポルトガル語】
○文字サイズを調整できる ○動画や写真も楽しめる

Delivering e-book in English
简体中文电子书发布中
繁體中文電子書發布中
한국어 전자 도서 열람 가능

ในระหว่างการจัดส่ง หนังสือดิจิทัล
Entregar e-book em Português

無料 FREE APP

※ブラウザ版は音声読み上げには対応しておりません。音声読み上げには、無料アプリ（カタボケス）のインストールが必要です。