

平成29年度 政務活動費支出伝票

会派名: 社民党呉市議団

伝票番号 35

代表者	経理責任者	支出年月日	区 分		
山上		平成29年10月31日	資料作成費・資料購入費・ 研修会議費 活動旅費・通信運搬費・消耗品費 備品購入費・広報広聴費・その他		
支払先			支払金額		
株式会社 JTB西日本			10,000		
摘要(品名)		数量	単価	金額	
11月15日 宿泊代		1	10,000	10,000	

領収書等は、領収書等添付欄もしくは別紙に添付してください(重ならないようお願いします)。

【 領収書等添付欄 】 /

領収証 RECEIPT



株式会社JTB西日本
JTB Western Japan, Corp.

No. 2017-1797-03115

呉市議会
社民党呉市議会議員団 御中

株式会社JTB西日本
MICE事業部
大阪市中央区南久宝寺町3丁目1
MPR本町ビル7階 〒541-0058

下記の金額正に領収いたしました。

発行日: 平成29年11月15日

¥10,000*

但し 第12回全国市議会議長会研究フォーラム
宿泊代金として

10月31日、銀行振込にて入金

出納責任者	取扱者

領収個所名、領収者印の無いもの及び金額訂正のものは無効です。

様式 4

平成29年度 政務活動費支払証明書

会派名: 社民党呉市議団

整理番号 26

代表者	経理責任者	支出年月日	区 分	研修会議費・活動旅費
山上,		平成29年10月31日	支払金額	32,120

(出張者) 山上 文恵

(出張先) 姫路市

(日 程) 11月15日(水)～16日(木)

(用務内容) 第12回全国市議会議長会研究フォーラムin姫路

(明 細) ※一人当たりの金額

内 訳	金 額	算 出 基 礎
鉄道運賃	9,500 円	呉～姫路 4,750円×2
グリーン料金	8,220 円	広島～姫路4,110円×2
特急料金	7,100 円	広島～姫路(4,070-520)円×2
急行料金	円	
車・船賃	円	
航空賃	円	
交通費 計	24,820 円	
日 当	6,000 円	3,000円×2日
宿泊料	1,300 円	指定宿泊施設に宿泊のため、呉市旅費条例により夕食代1,300円を支給
参加費	円	
合 計	32,120 円	

上記のとおり、支払ったことを証明します。

平成 29 年 11 月 31 日

会派の名称 社民党呉市議団

代表者の氏名 山上文恵

第12回 National Association of Chairpersons of City Councils

全国市議会議長会 研究フォーラム in 姫路

日時 平成29年
11月15日(土) 13:00～【開場・受付12:00】
16日(日) 9:00～【開場8:30】

場所 姫路市文化センター
〒670-8544 姫路市西延末426-1



地方分権改革の進展や地方創生の推進により、都市に対して基礎自治体としての役割が一層期待される中、市民の負託と信頼に的確に応えるべく議会の更なる機能向上策を研究することを目的とする。

定価 2,100円 特別価格 7,000円

主催：全国市議会議長会 後援：総務省(予定) 実施：第12回全国市議会議長会研究フォーラム実行委員会

議会改革—議会基本条例10年—

プログラム

第1日目 11月15日

12:00	開場・受付
13:00	開会式
13:20	第1部 基調講演 「議会改革の実績と議会力の向上 —政策創造の立法部を考える— 中邨 章 明治大学名誉教授
14:20	休憩
14:40	第2部 パネルディスカッション 「地方自治の未来」 人羅 格 毎日新聞論説副委員長 新川達郎 同志社大学大学院総合政策科学研究科・政策学部教授 大山礼子 駒澤大学法学部教授 金井利之 東京大学大学院法学政治学研究科教授 姫路市議会議長
16:40	次期開催地挨拶
16:50	次期開催地挨拶終了
18:00	第3部 意見交換会 【会場：ホテル日航姫路】
19:00	意見交換会終了

第2日目 11月16日

8:30	開場
	第4部 課題討議
9:00	新川達郎 同志社大学大学院総合政策科学研究科・政策学部教授 3市(予定)
11:00	閉会式
11:30	第5部 視察

基調講演

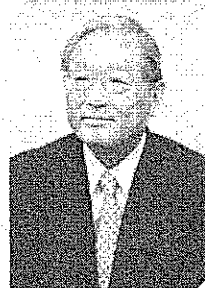

中邨 章 なかむら・あきら

明治大学名誉教授

1940年大阪府生まれ。66年カリフォルニア大学バークレー校卒業、73年南カリフォルニア大学大学院博士課程卒業。政治学博士。カリフォルニア州立大学講師、ブルッキングス研究所研究員などを経て、現職。2008年3月まで明治大学副学長・大学院長。元国際連合行政専門委員会委員。現在、政策研究大学院大学客員教授、地方公務員安全衛生推進協会顧問。07年にマレーシア政府から叙勲。08年アジア行政学会会長から顕彰、国際協力機構理事長から表彰。15年に全国市議会議長会・地方議会のあり方研究会座長を務める。主な著書に、『地方議会人の挑戦—議会改革の実績と課題』（ぎょうせい）ほか多数。

パネルディスカッション

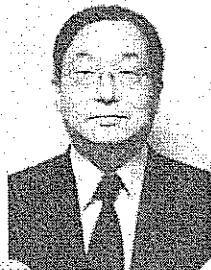

人羅 格 ひとら・ただし

毎日新聞論説副委員長

札幌市生まれ。札幌北高校、東北大学法学部卒業後、1985年毎日新聞社入社。仙台支局を経て政治部へ。政治部官邸キャップ、同副部長、論説委員などを経て2017年4月から現職。政局取材を主に担当。地方自治を専門領域とし、総務省「地域の自主性・自立性を高める地方税制度研究会」委員、「消防職員の団結権のあり方に関する検討会」委員なども務めた。



金井利之 かない・としゆき

東京大学大学院法学政治学研究科教授

1967年群馬県生まれ。東京大学法学部卒業。東京大学法学部助手、東京都立大学法学部助教授、東京大学大学院法学政治学研究科助教授を経て、2006年から現職。1994年から2年間オランダ国立ライデン大学社会科学部客員研究員。主な著書に、『自治制度』（東京大学出版会、公共政策学会賞）、『実践自治体行政学』（第一法規）、『ホーンブック地方自治（改訂版）』（北橋出版、共著）、『源泉と自治体』（岩波書店、自治体学会賞）、『地方創生の正体』（筑摩書房、共著）ほか多数。『月刊ガバナンス』（ぎょうせい）、『議員NAVI』（第一法規、ウェブマガジン）、『月刊地方自治職員研修』（公職研）などに連載。

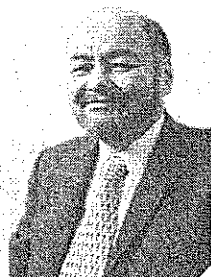

新川達郎 にかわ・たつろう

同志社大学大学院総合政策科学研究科・政策学部教授

1950年生まれ。早稲田大学大学院政治学研究科修了。駒澤大学政策研究会研究員、東北学院大学法学部助教授、東北大学大学院情報科学研究科助教授を経て現職。専門は行政学、地方自治論、公共政策論。日本公共政策学会会長、日本計量行政学会副会長等歴任。特定非営利活動法人日本サステイナブル・コミュニティ・センター代表理事、一般社団東北圏地域づくりコンソーシアム代表理事等。主な著書に『公的ガバナンスの動態研究』（ミネルヴァ書房、編著）、『政策学入門』（法律文化社、編著）、『京都の地域力再生と協働の実践』（法律文化社、編著）ほか多数。

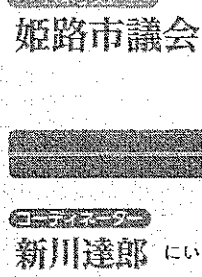

姫路市議会議長

課題討議

新川達郎 にかわ・たつろう

同志社大学大学院総合政策科学研究科・政策学部教授

3市(予定)



大山礼子 おおやま・れいこ

駒澤大学法学部教授

1954年東京都生まれ。一橋大学大学院法学研究科修士課程修了。法学博士。79～95年まで国立国会図書館に勤務。調査及び立法審査局で議会や地方自治関係の調査を担当。聖学院大学助教授、同教授を経て、2003年より現職。専攻は、政治制度論。主な著書に、『住民投票』（ぎょうせい、共著）、『国会学入門（第2版）』（三省堂）、『マニフェストで政治を育てる』（雅和社、共著）ほか多数。

※登壇者は変更になる可能性があります。

平成29年度 政務活動費支出伝票

会派名：社民党呉市議団

伝票番号 27

代表者	経理責任者	支出年月日	区 分		
山上		平成29年10月31日	資料作成費・資料購入費・ 研修会議費 活動旅費・通信運搬費・消耗品費 備品購入費・広報広聴費・その他		
支払先			支払金額		
第12回全国市議会議長会研究フォーラム実行委員会			7,000		
摘要(品名)		数量	単価	金額	
11月15日~16日 研修参加費		1	7,000	7,000	

領収書等は、領収書等添付欄もしくは別紙に添付してください(重ならないようお願いします)。

【 領収書等添付欄 】 /

別紙添付

第12回全国市議会議長会研究フォーラム in 姫路

平成29年11月15日

呉市議会 社民党呉市議会議員団 御中

参加費領収書

第12回全国市議会議長会研究フォーラム実行

委員長 山田

東京都千代田区平河町2-4-2

金7,000円

第12回全国市議会議長会研究フォーラム in 姫路の参加費として

平成29年11月15日・16日開催（姫路市）

平成29年度 政務活動費支出伝票

会派名： 社民党呉市議団

伝票番号 28

代表者 山上	経理責任者	支出年月日 1997年10月31日	区 分 資料作成費・資料購入費・ 研修会議費 活動旅費・通信運搬費・消耗品費 備品購入費・広報広聴費・ その他		
支払先 株式会社 広島銀行			支払金額 864		
摘要(品名)		数量	単価	金額	
研修参加費等 振込手数料		1	864	864	

領収書等は、領収書等添付欄もしくは別紙に添付してください(重ならないようお願いします)。

【 領収書等添付欄 】

電信振 振込金(兼手数料)受取書

29.10.31

○ 預金払戻請求書による振込(兼手数料受取書)

銀行名 三菱東京UFJ 銀行 農協 信金 信組 その他 支店 出張所名 千代田

普通 当座 貯蓄 その他 右詰でご記入ください 金額 十億 億 千万 百万 十万 万 千 百 十 一

5433400 33600 円

フリガナ!カタカナで記入。濁点(゜)半濁点(ㇿ)も一字です。
カフニキカイシヤ
エイエイエニニホニ

漢字など(お受取人さまのおなまえをご記入ください)
株式会社 JTB 西日本 様
ご連絡先電話 (06) 16232-5044

お受取人さまが指定した番号がある場合(お名前の前に数字を入れる時記入) 202-2

フリガナ!カタカナで記入。濁点(゜)半濁点(ㇿ)も一字です。
クレシキカイ

漢字など(あなたさまのおなまえをご記入ください)
202-2
呉市議会(社民党呉市議団) 様
おとこ 呉市中央 4-1-6.
ご連絡先電話 (082) 125-3240

お願い
金額・受取人は訂正いたしません。
・午後2時以降のご依頼は当日中に到着しない場合もございます。ご了承ください。
・ご記入間違いなどがありますと、照会等のために振込が遅延することがあります。また、この場合振戻訂正手数料等がかかることがあります。
・通信回線の障害等のやむを得ない事由により振込が遅延することがありますのでご了承ください。

手数料区分 現金 振替 後納 その他 Cご依頼種目 M F 番号

手数料 264 円 公金振込の場合

手数料には消費税が含まれています。
手数料が「後納」の場合は、上記手数料金額は後取り明細とします。

毎度ひろぎんをご利用いただきましてありがとうございます。
今後ともよろしくお願ひ申し上げます。

株式会社 広島銀行 店

(振込受付書) 29(現金)小切手 印紙200円 振込金4手数料が適用表適用税

【振込受付書】
〈振戻請求書〉
非課税

請求書番号： 2017-1797-03942

請求書発行日： 2017年10月18日

請求書



感動のそばに、いつも。

呉市議会

山上 文恵様

【第12回全国市議会議長会研究フォーラム in 姫路】

株式会社JTB西日本

MICE事業部

〒541-0058

大阪市中央区南久宝寺町3丁目1番8号

MPR本町ビル7階

事業部長：田中 好明

毎度、当社をご利用くださりまして、誠にありがとうございます。

このたびのお取引につきましては、下記のとおりご請求申し上げます。

11月9日 までに、お支払いただきますようお願いいたします。

なお、請求内容につきましてご不明な点がございましたら、請求書受領後
お早めにご連絡をお願いいたします。

¥7,000*

番号	品名	金額	備考
1	参加費	¥7,000	
	※振込の際は備考の個人受付番号を必ずご入力下さい。		個人受付番号：202-2
合計		¥7,000	
振込先 三菱東京UFJ銀行 千代田支店 普通 5433400 株式会社JTB西日本 振込手数料は、お客様負担でお願い致します。		【お問合せ先】 株式会社JTB西日本 MICE事業部 TEL： 06-6252-5044 担当者名： XXXXXXXXXX	

【西日本総財第S16-0001H号】

【101114-001】

請求書番号： 2017-1797-06437

請求書発行日： 2017年10月23日

請求書



感動のそばに、いつも。

呉市議会

山上 文恵様

【第12回全国市議会議長会研究フォーラム in 姫路】

株式会社JTB西日本
MICE事業部
〒541-0058
大阪市中央区南久太郎1丁目1番8号
MPR本町ビル7階
事業部長：田中 好明

毎度、当社をご利用くださいます。誠にありがとうございます。
このたびのお取引につきましては、下記のとおりご請求申し上げます。
11月9日 までに、お支払いただきますようお願いいたします。
なお、請求内容につきましてご不明な点がございましたら、請求書受領後
お早めにご連絡をお願いいたします。

¥26,600*

番号	品名	金額	備考
1	旅行代金 (宿泊代金)	¥10,000	
2	旅行代金 (JR)	¥16,600	
	※振込の際は備考の個人受付番号を必ずご入力下さい。		個人受付番号：202-2
合計		¥26,600	
振込先 三菱東京UFJ銀行 千代田支店 普通 5433400 株式会社JTB西日本 振込手数料は、お客様負担でお願い致します。		【お問合せ先】 株式会社JTB西日本 MICE事業部 TEL：06-6252-5044 担当者名： [REDACTED]	